పెన్ పవర్

తెలుగు దిన పత్రిక | PEN POWER TELUGU DAILY | ప్రశ్నించడం మన హక్కు

సంపుటి : 11 సంచిక : 186 పేజీలు : 12 సంపాదకులు : జి.ఎ.రావు (ఆనంద్ గంట్యాడ) ప్రచురణ : విశాఖపట్నం బుధవారం 12 మార్చి 2025 వెల : 5/-రూ॥

VOLUME :11 ISSUE : 186 PAGES : 12 EDITOR : G. A. RAO (ANAND GANTYADA) PUBLISHED : VISAKHAPATNAM WED 12 MARCH 2025 PRICE : 5/- RS

Simultaneously Published form Visakhapatnam, Kakinada, Circulated by Srikakulam,Vizianagaram, Eluru,Vijayawada,Guntur, Prakasam,Nelloru,Chittur,YSR Kadapa, Kurnool, Anantapur

ఆడుకుందాం రండి...

ఎమ్మెల్యేలను క్రీడా పోటీలకు ఆహ్వానించిన స్పీకర్ అయ్యన్నపాత్రుడు

- ఎమ్మెల్యేల ఒత్తిడి తగ్గించేందుకు క్రీడా, సాంస్కృతిక పోటీలు
- ఈ నెల 18, 19, 20 తేదీల్లో ఎమ్మెల్యేలకు పోటీలు
- విజేతలకు సీఎం చంద్రబాబు చేతుల మీదుగా బహుమతుల ప్రదానం

పెన్ పవర్ డెస్క్:రండి... క్రీడా పోటీల్లో పాల్గొనండి అంటూ ఏపీ అసెంబ్లీ స్పీకర్ అయ్యన్న పాత్రుడు ఎమ్మెల్యేలను ఆహ్వానించారు. ఈ మేరకు ఆయన సోషల్ మీడియాలో స్పందించారు. నిత్యం ప్రజాసేవలో తలమునకలయ్యే రాజకీయ నేతలకు ఒత్తిడి నుంచి ఉపశమనం కలిగించేందుకు క్రీడా, సాంస్కృతిక పోటీలు ఏర్పాటు చేస్తున్నామని వెల్లడించారు. ఈ పోటీలు మార్చి 18 నుంచి 20వ తేదీ వరకు జరుగుతాయని తెలిపారు.

వివరాలు 2లో..

శాంతిభద్రతలకు విఘాతం కలిగిస్తే ఎవరనేది చూడం

- అసెంబ్లీలో చంద్రబాబు ప్రసంగం
- శాంతిభద్రతలకు విఘాతం కలిగిస్తే కఠిన చర్యలు తప్పవని హెచ్చరిక గంజాయి, డ్రగ్స్‌పై ఉక్కుపాదం మోపుతామని వెల్లడి మహిళా భద్రతకు శక్తి యాప్ రూపకల్పన చేశామని వివరణ

ంపెన్ పవర్ డెస్క్:రాష్ట్రంలో శాంతిభద్రతలకు ఎవరైనా విఘాతం కలిగిస్తే ఉపేక్షించేది లేదని ముఖ్యమంత్రి చంద్రబాబు నాయుడు స్పష్టం చేశారు. శాసనసభలో శాంతిభద్రతల అంశంపై ఆయన ప్రసంగించారు. మహిళల రక్షణకు ప్రభుత్వం శక్తి యాప్‌ను అందుబాటులోకి తెచ్చిందని, ఆడబిడ్డల జోలికి వస్తే కఠిన చర్యలు తప్పవని హెచ్చరించారు. గత ప్రభుత్వం శాంతిభద్రతల పరిరక్షణలో పూర్తిగా విఫలమైందని, ప్రజలు స్వేచ్ఛగా తిరగలేని పరిస్థితులు నెలకొన్నాయని ఆయన విమర్శించారు.

రాష్ట్రంలో డ్రగ్స్, గంజాయి వినియోగం పెరగడానికి గత పాలకుల నిర్లక్ష్యమే కారణమని చంద్రబాబు ఆరోపించారు. ఈ సమస్యను అరికట్టడానికి "ఈగల్" వ్యవస్థను ప్రవేశపెట్టామని, గంజాయి సాగును పూర్తిగా నిర్మూలించడానికి ప్రభుత్వం కట్టుబడి ఉందని ఆయన అన్నారు. గంజాయి సాగు చేసేవారికి ప్రత్యామ్నాయ ఉపాధి అవకాశాలు కల్పిస్తామని హామీ ఇచ్చారు. డ్రగ్స్ రవాణాను అడ్డుకోవడానికి సరిహద్దుల్లో ప్రత్యేక ఏజెన్సీలను ఏర్పాటు చేస్తున్నామని తెలిపారు. సోషల్ మీడియాలో అసభ్యకర రాతలు రాసే వారిపై కఠిన చర్యలు తీసుకుంటామని చంద్రబాబు హెచ్చరించారు. గత పాలకులు రాజకీయ లబ్ధి కోసం దిగజారి, మహిళలపై వ్యక్తిగత దూషణలు చేశారని ఆయన విమర్శించారు. ప్రస్తుతం అసెంబ్లీలో అర్థవంతమైన చర్చలు జరుగుతున్నాయని, తీవ్రవాదం అరికట్టడానికి, మత సామరస్యాన్ని పెంపొందించడానికి ప్రభుత్వం కృషి చేస్తోందని ఆయన పేర్కొన్నారు. పేదల భూములను కాపాడటానికి ప్రభుత్వం ల్యాండ్ గ్రాబింగ్ నిషేధ చట్టాన్ని తీసుకువస్తోందని చంద్రబాబు తెలిపారు. గత పాలకులు భూ మాఫియాకు పాల్పడ్డారని, ప్రభుత్వ, పేదల భూములను కొట్టేశారని ఆయన ఆరోపించారు. నేరాలను అరికట్టడానికి రాత్రి సమయంలో డ్రోన్ పెట్రోలింగ్, సీసీటీవీ కెమెరాలు ఏర్పాటు చేస్తున్నామని, 26 సైబర్ సెక్యూరిటీ స్టేషన్లను నెలకొల్పుతున్నామని ఆయన అన్నారు.వివేకా హత్య కేసును గుర్తు చేస్తూ, రాజకీయ ముసుగులో నేరాలు చేసే వారిని ఉపేక్షించబోమని చంద్రబాబు స్పష్టం చేశారు. తన 45 ఏళ్ల రాజకీయ జీవితంలో హత్యా రాజకీయాలకు తావు లేదని ఆయన తేల్చి చెప్పారు. నియోజకవర్గాల్లో శాంతి భద్రతల పర్యవేక్షణ ఎమ్మెల్యేల బాధ్యత అని, పోలీస్ యంత్రాంగాన్ని అప్రమత్తం చేస్తామని ఆయన అన్నారు.మహిళా భద్రతకు శక్తి యాప్ ఎంతగానో ఉపయో గపడుతుందని, ఆపదలో ఉన్న మహిళలు ఫిర్యాదు చేస్తే వెంటనే పోలీసులు స్పందిస్తారని చంద్ర బాబు తెలిపారు. గత ప్రభుత్వం దిశా యాప్ పేరుతో ప్రజలను మోసం చేసిందని ఆయన విమర్శిం చారు. మహిళల భద్రత విషయంలో పోలీసులు అప్రమత్తంగా లేకపోతే చర్యలు తప్పవని ఆయన హెచ్చరించారు.

అసెంబ్లీకి వెళ్లకపోతే జగన్ రాజీనామా చేయాలి

వైసీపీ అధినేత జగన్ అసెంబ్లీ సమావేశాలకు వెళ్లకపోవడంపై సీపీఐ జాతీయ కార్యదర్శి నారాయణ స్పందించారు. అసెంబ్లీకి వెళ్లకపోతే జగన్ రాజీనామా చేయాలని డిమాండ్ చేశారు. ఇక, ఇటీవల కాలంలో తీవ్ర చర్చనీయాంశంగా మారిన డీలిమిటేషన్ అంశంపైనా

వివరాలు 2లో..

అదుపుతప్పిన బస్సు... నలుగురి మృతి

పెన్ పవర్ డెస్క్:కర్నూలు జిల్లాలో ఆర్టీసీ బస్సు అదుపుతప్పి రెండు బైక్ లను ఢీ కొట్టింది. దీంతో నలుగురు దుర్మరణం పాలయ్యారు. జిల్లాలోని ఆదోని మండలం పాండవగల్లులో మంగళవారం ఉదయం ఈ ప్రమాదం చోటుచేసుకుంది. కర్ణాటకకు చెందిన ఆర్టీసి బస్సు ఈ ప్రమాదానికి కారణమని స్థానికులు తెలిపారు.

వివరాలు 2లో..

పాకిస్థాన్ లో రైలును హైజాక్ చేశారు!

- పాకిస్తాన్ రైలును హైజాక్ చేసిన బలూచిస్తాన్ మిలిటెంట్స్ : రైలులో 400 మంది ప్రయాణికులు
- బలూచిస్థాన్ కోసం పోరాడుతున్న బీఎల్ఏ
- జఫ్ఫార్ ఎక్స్ ప్రెస్ రైలుపై దాడి
- 400 మంది ప్రయాణికులను బందీలుగా పట్టుకున్న వైనం

పెన్ పవర్ డెస్క్:పాకిస్థాన్ లో ఓ ఎక్స్ ప్రెస్ రైలును హైజాక్ చేశారు. బలూచిస్తాన్ ను స్వతంత్ర ప్రాంతంగా గుర్తించాలన్న డిమాండ్ తో పోరాడుతున్న బలూచ్ లిబరేషన్ ఆర్మీ (బీఎల్ఏ) ఈ దుశ్చర్యకు పాల్పడింది. వందలాంది మంది ప్రయాణికులను

వివరాలు 2లో..

మారిషస్ అధ్యక్షుడికి పవిత్ర గంగాజలాన్ని కానుకగా ఇచ్చిన నరేంద్ర మోదీ

- మారిషస్‌లో పర్యటిస్తున్న ప్రధాని నరేంద్ర మోదీ
- గంగాజలంతో పాటు పలు బహుమతులు అందజేసిన నరేంద్ర మోదీ
- మారిషస్ అధ్యక్షుడు ఇచ్చిన విందులో పాల్గొన్న నరేంద్ర మోదీ

పెన్ పవర్ డెస్క్:మారిషస్‌లో పర్యటిస్తున్న ప్రధాన మంత్రి నరేంద్ర మోదీ ఆ దేశ అధ్యక్షుడు ధరమ్ గోకుల్‌కు మహా కుంభమేళా నుంచి తీసుకువెళ్లిన పవిత్ర జలాన్ని అందించారు.

వివరాలు 2లో..

సజ్జనార్‌పై సంచలన ఆరోపణలు చేస్తూ ప్రధాని మోదీ, సీఎం రేవంత్ రెడ్డికి ఆర్టీసీ కార్మికుల లేఖ

- సుప్రీంకోర్టు ప్రధాన న్యాయమూర్తి, లోకాయుక్త, సెంట్రల్ విజిలెన్స్‌కు లేఖ
- 9 పేజీల లేఖ రాసిన 400 మంది ఆర్టీసీ కార్మికులు
- చిన్న చిన్న పొరపాట్లకు తమను తొలగించారని ఆగ్రహం
- పెద్ద పెద్ద స్కాంలు చేశారంటూ సజ్జనార్‌పై ఆరోపణలు

పెన్ పవర్ డెస్క్:తెలంగాణ ఆర్టీసీ ఎండీ సజ్జనార్‌పై అవినీతి ఆరోపణలు చేస్తూ ప్రధాన మంత్రి నరేంద్ర మోదీ, తెలంగాణ ముఖ్యమంత్రి రేవంత్ రెడ్డి సహా పలువురు ప్రముఖులకు

వివరాలు 2లో..

నియోజకవర్గాల పునర్విభజనతో దక్షిణాదిలోనూ సీట్లు పెరుగుతాయి

- తమిళనాడు సహా దక్షిణాది రాష్ట్రాలలో సీట్లు పెరుగుతాయన్న రాజ్‌నాథ్ సింగ్
- పునర్విభజన ప్రక్రియ ప్రణాళికాబద్ధంగా ఉంటుందన్న రాజ్‌నాథ్ సింగ్
- అభ్యంతరాలు ఉంటే ఆ అంశాలను స్టాలిన్ లేవనెత్తవచ్చన్న కేంద్ర మంత్రి

పెన్ పవర్ డెస్క్:నియోజకవర్గాల పునర్విభజనతో దక్షిణాది రాష్ట్రాల కు అన్యాయం జరుగుతుందనే వాదనలో నిజం లేదని కేంద్ర మంత్రి రాజ్ నాథ్ సింగ్ అన్నారు. తమిళనాడు సహా ఆంధ్రప్రదేశ్, కర్ణాటక, కేరళలో కూడా సీట్ల సంఖ్య పెరుగుతుందని ఆయన అన్నారు. పునర్విభజనతో దక్షిణాది రాష్ట్రాలకు అన్యాయం జరుగుతుందని తమిళనాడు, తెలంగాణ, కేరళ రాష్ట్రాల్లోని ప్రభుత్వాలు ఆందోళన వ్యక్తం చేస్తున్నాయి. పార్లమెంటులో తమిళనాడుకు ప్రాతినిధ్యం తగ్గుతుందని స్టాలిన్ అంటున్నారు.

వివరాలు 2లో..

అన్ని కేసుల్లో పోసానికి బెయిల్ జైలు నుంచి విడుదలకు లైన్ క్లియర్

- బెయిల్ మంజూరు చేసిన కర్నూలు మొదటి అదనపు జూనియర్ సివిల్ జడ్జి కోర్టు
- రూ. 20 వేల పూచీకత్తు, ఇద్దరు జామీనతో బెయిల్ మంజూరు
- పోసాని నేడు జైలు నుండి విడుదలయ్యే అవకాశం

పెన్ పవర్ డెస్క్:అసభ్యకర వ్యాఖ్యల కేసులో అరెస్టైన నటుడు పోసానికి బిగ్ రిలీఫ్ లభించింది. ఆదోని, విజయవాడ కోర్టుల్లో పోసానికి బెయిల్ మంజూరు అయ్యింది. ఇప్పటికే రాజంపేట, నరసరావుపేట కోర్టుల్లో బెయిల్ మంజూరైన పోసానికి ఇది బిగ్ రిలీఫ్ అనే చెప్పాలి. ప్రస్తుతం కర్నూలు జైలులో ఉన్న పోసాని బుధవారం (మార్చి 12) జైలు నుంచి రిలీజయ్యే ఛాన్స్

వివరాలు 2లో..

మాట తప్పి మోసం చేయడం అంటే ఇదే మరి

- ఏపీలో ఆందోళనల బాటపడుతున్న అంగన్వాడీలు
- అంగన్వాడీల తరపున గళం వినిపించిన షర్మిల
- అంగన్వాడీల డిమాండ్లు న్యాయబద్ధమైనవని స్పష్టీకరణ

పెన్ పవర్ డెస్క్:అధికారంలోకి వచ్చిన వెంటనే అంగన్వాడీలకు న్యాయం చేస్తామని హామీలు ఇచ్చిన కూటమి ప్రభుత్వం, ఇప్పుడు వారికి తీరని అన్యాయం చేస్తోందని ఏపీ కాంగ్రెస్ అధ్యక్షురాలు వైఎస్ షర్మిల ఆరోపించారు. రాష్ట్రంలో అంగన్వాడీలు ఆందోళనల బాటపడుతుండడం పట్ల ఆమె స్పందించారు. మాట తప్పి

వివరాలు 2లో..

అమెరికాలో పాకిస్తాన్ రాయబారికి నో ఎంట్రీ!

- పాక్ రాయబారి వాగన్‌కు అమెరికాలో ప్రవేశం నిరాకరణ.
- సరైన పత్రాలున్నా తిప్పి పంపిన అమెరికా అధికారులు.
- వీసాలో వివాదాస్పద అంశాలే కారణమంటున్న అధికారులు.
- విచారణకు ఆదేశించిన పాకిస్థాన్ విదేశాంగ శాఖ.

పెన్ పవర్ డెస్క్:అమెరికా అధికారులు తుర్క్‌మెనిస్థాన్‌లోని పాకిస్థాన్ రాయబారి కె.కె. ఎహ్సాన్ వాగన్‌ను లాస్ ఏంజెలెస్‌లో ప్రవేశించకుండా నిలిపివేశారు. సరైన వీసా, ప్రయాణ పత్రాలు ఉన్నప్పటికీ ఆయనను తిప్పి పంపినట్లు సమాచారం. ఈ సంఘటన దౌత్యపరంగా చర్చనీయాంశమైంది .ఎహ్సాన్ వాగన్ సెలవుల నిమిత్తం లాస్ ఏంజెలెస్‌కు వెళుతుండగా విమానాశ్రయంలో అమెరికా ఇమ్మిగ్రేషన్ అధికారులు అడ్డుకున్నారని 'ది న్యూస్' పత్రిక పేర్కొంది. ఆయన వీసాలో కొన్ని వివాదాస్పద అంశాలను

వివరాలు 2లో..

వరద బాధితులకు జగన్ రూ.1 కోటి ఇచ్చారన్న బొత్స... ఇవ్వలేదన్న మంత్రి పార్థసారథి

- గత ఏడాది విజయవాడను ముంచెత్తిన వరదలు
- వరద బాధితులకు రూ.1 కోటి విరాళం ప్రకటించిన జగన్
- ఈ అంశంపై నేడు శాసనమండలిలో చర్చ
- ప్రభుత్వంపై తమకు నమ్మకం లేదన్న బొత్స
- అందుకే పార్టీ తరపున తామే సాయం పంపిణీ చేశామని వెల్లడి

పెన్ పవర్ డెస్క్:గతంలో విజయవాడ వరద బాధితులకు వైసీపీ అధినేత జగన్ రూ.1 కోటి విరాళం ప్రకటించిన అంశం నేడు ఏపీ శాసనమండలిలో చర్చకు వచ్చింది. వరద బాధితులకు జగన్ రూ.1 కోటి ఇచ్చారని విపక్ష నేత బొత్స సత్యనారాయణ అన్నారు. అందుకు మంత్రి పార్థసారథి స్పందిస్తూ... ప్రభుత్వానికి జగన్ విరాళం ఇవ్వలేదని స్పష్టం చేశారు. దాంతో బొత్స స్పందిస్తూ ... కూటమి ప్రభుత్వంపై తమకు నమ్మకం లేదని, అందుకే జగన్ ప్రకటించిన కోటి రూపాయాల విరాళాన్ని తామే వరద బాధితులకు అందజేశామని వెల్లడించారు. అందుకు తానే బాధ్యత తీసుకున్నానని వివరించారు. వరద బాధితులకు పార్టీ తరపున సాయం అందించామని చెప్పారు. ఈ క్రమంలో, మండలిలోనే ఉన్న రాష్ట్ర హోంమంత్రి అనిత స్పందిస్తూ... జగన్ ప్రకటించిన రూ.1 కోటి విరాళంపై విచారణ కమిటీ వేసేందుకు సిద్ధమని అన్నారు.

ఎడిటర్ వ్యూ

ఇంట గెలిచే ప్రయత్నంలో రాహుల్

"నాతో వచ్చేదెవరు.. యుద్ధం చేసేదెవరు?" అంటూ బాహుబలి సినిమాలో ఓటమి నైరాశ్యంలో ఉన్న సైన్యానికి ధైర్యం చెప్పి కార్యోన్ముఖులను చేసిన సైన్యాధ్యక్షుడి డైలాగ్ అందరికీ గుర్తుండే ఉంటుంది. ఇప్పుడు కాంగ్రెస్ అగ్రనేత రాహుల్ గాంధీ పరిస్థితి అలాగే ఉంది. ఓవైపు ప్రత్యర్థి భారతీయ జనతా పార్టీ ముప్పేట దాడి చేస్తోంది. కాంగ్రెస్ చేతిలో ఉన్న ఒక్కొక్క రాష్ట్రాన్ని కైవసం చేసుకుంటూ ముందుకెళ్తోంది. వరుసపెట్టి ఎన్నికల్లో గెలుపొందుతూ దూసుకెళ్తోంది. చాణక్యుడి రాజనీతితో పాటు అన్ని రకాల యుద్ధతంత్రాలను అమలు చేస్తూ గెలుపే పరమావధిగా ఆ పార్టీలో ప్రతి ఒక్కరూ కలసికట్టుగా శ్రమిస్తున్నారు. కానీ అందుకు పూర్తి భిన్నమైన పరిస్థితి కాంగ్రెస్‌లో నెలకొంది. నేతలకు స్వార్థ ప్రయోజనాలు, పదవులు, తమ గెలుపు తప్ప పార్టీ గెలుపు ముఖ్యం కాదు. కొందరైతే ఉండేది ఇక్కడ (కాంగ్రెస్‌లో), పనిచేసేది మరో పార్టీ కోసం అన్నట్టుగా ఉన్నారు. ప్రత్యర్థి పార్టీలు ఇచ్చే తాయిలాలకు లొంగిపోయి సొంత పార్టీ ప్రయోజనాలను తాకట్టు పెట్టేస్తున్నారు. ఈ విషయం గ్రహించిన రాహుల్ గాంధీ.. పార్టీని సమూలంగా ప్రక్షాళన చేయాలని నిర్ణయించుకున్నారు. ఇందుకోసం చేపట్టిన రెండ్రోజుల కసరత్తులో ఆయన చేసిన వ్యాఖ్యలు ఇప్పుడు దేశవ్యాప్తంగా చర్చనీయాంశంగా మారాయి. కాంగ్రెస్ పార్టీలో నెలకున్న పరిస్థితులపై అవగాహన పెంచుకున్న రాహుల్ గాంధీ గుజరాత్ పర్యటనలో కుండబద్దలు కొట్టినట్టు మాట్లాడారు. కాంగ్రెస్‌లో ఉంటూ బీజేపీ కోసం పనిచేస్తున్న నేతలు, కార్యకర్తలను గుర్తించాల్సిన అవసరం ఉందని అన్నారు. "గుజరాత్‌లో మా పార్టీలో రెండు రకాల కార్యకర్తలు ఉన్నారు. మొదటి రకం నిజాయితీగా పార్టీ కోసం శ్రమిస్తూ ప్రజలతో మమేకమై ఉన్నారు. రెండో రకం ప్రజలకు దూరంగా బీజేపీకి దగ్గరగా ఉన్నారు. ఆ పార్టీకి బీ-టీమ్‌గా పనిచేస్తున్నారు" అంటూ ఫైర్ అయ్యారు. గుజరాత్‌లో మూడు దశాబ్దాలుగా అధికారం అందుకోలేకపోవడానికి ఈ కోవర్టులే కారణమంటూ నిందించారు. అలాంటి వారు 10 మంది నుంచి 40 మంది వరకు ఉన్నా సరే.. వాళ్లందరినీ పార్టీ నుంచి తొలగించి ఒక సందేశం పంపాలి అని రాహుల్ వ్యాఖ్యానించారు. రాజకీయాలు, చరిత్ర కాలంలో యుద్ధాలు ఒకటే. ప్రేమలో, యుద్ధంలో ఏదైనా సమంజసమే అని దానర్థం. గెలుపు కోసం బీజేపీ వంటి కొన్ని పార్టీలు అన్ని రకాల వ్యూహాలు, యుద్ధ తంత్రాలను అమలు చేస్తుంటాయి. ఆ క్రమంలో ప్రత్యర్థులను తమవైపు తిప్పుకోవడం ఒక వ్యూహం. అలాంటి వ్యూహాలకు సులభంగా చిక్కేది ఎవరంటే.. దేశంలోని కాంగ్రెస్ పార్టీ నేతలే. ఈ పరిస్థితి కేవలం గుజరాత్ వంటి రాష్ట్రానికే పరిమితం కాలేదు. తెలంగాణలోనూ కొందరు నేతలు భారత రాష్ట్ర సమితి కు కోవర్టులుగా పనిచేశారన్న ఆరోపణలు ఎదుర్కొన్నారు. దేశవ్యాప్తంగా అన్ని రాష్ట్రాల్లోనూ వెతికితే కోవర్టులు చాలా మంది కనిపిస్తారు. పార్టీ గెలిచే అవకాశం లేదన్న నిరాశ, నిస్పృహలు ఆవహించినప్పుడు ఈ తరహా పరిస్థితి ఎక్కువగా తలెత్తుతుంది. ముఖ్యంగా దక్షిణాది రాష్ట్రాల్లో రాజకీయాలు విపరీతమైన ఖర్చుతో కూడుకున్నాయి. తాను గెలిచినా పార్టీ ఓడితే.. ఎన్నికల్లో పెట్టిన ఖర్చు తిరిగి రాబట్టుకొనే అవకాశం ఉండదు. ఇలాంటప్పుడు అధికారంలోకి ఉన్నవారితో చేతులు కలిపితే కనీసం పెట్టుబడి వెనక్కి వస్తుంది అన్నది కొందరి ఆలోచన. కొందరైతే ఇదంతా ఎందుకని.. ఏకంగా గెలుపొందిన తర్వాత పార్టీ ఫిరాయించి మరీ అధికార పక్షంలో చేరిపోతున్నారు. ఎలాగూ స్పీకర్ అధికారపక్షం నుంచే ఉంటారు కాబట్టి పదవీకాలం పూర్తయ్యేవరకు తమ అనర్హత వేటు వంటి చర్యలు ఉండవన్న భరోసా వారికి ఎలాగూ ఉంటుంది. కాంగ్రెస్ నుంచి ఫిరాయించిన స్థాయిలో బీజేపీ వంటి సైద్ధాంతికంగా బలంగా ఉన్న పార్టీల నుంచి జరగవు. అంటే కాంగ్రెస్ పార్టీలో తమ నేతలను కట్టిపడేసే సైద్ధాంతిక బలం కూడా లేదని అర్థమవుతోంది. కాంగ్రెస్ పార్టీలో అంతర్గత ప్రజాస్వామ్యం ఎక్కువ అన్న మాట తరచుగా వినిపిస్తూ ఉంటుంది. నిజమే. అది ఏ స్థాయిలో అంటే.. నేతలు పార్టీకి నష్టం కలిగినా ఫర్వాలేదు అన్న స్థాయిలో కుమ్మలాడుకునే స్థాయిలో అక్కడ ప్రజాస్వామ్యం ఉంటుంది. పార్టీ నాయకత్వాన్ని ప్రశ్నిస్తూ సవాళ్లు, విమర్శలు లేవనెత్తినా సరే అక్కడ చెల్లబాటవుతుంది. ఇటీవల హర్యానా, మహారాష్ట్ర మరియు ఢిల్లీ వంటి రాష్ట్రాల్లో జరిగిన అనేక అసెంబ్లీ ఎన్నికల్లో ఓడిపోయిన తర్వాత పార్టీలో జాతీయస్థాయిలో అంతర్గత కలహాలు, గందరగోళంతో పోరాడుతోందని స్పష్టంగా తెలుస్తుంది. శశి థరూర్ నుంచి ముంతాజ్ అహ్మద్ వరకు చాలా మంది సీనియర్ పార్టీ నాయకులు పార్టీలో తమ పాత్రలతో సంతోషంగా లేరని బహిరంగంగా వ్యాఖ్యానిస్తున్నారు. పార్టీ నాయకులు మాత్రమే కాదు, ఇండియా కూటమి సభ్యులు కూడా రాహుల్ నాయకత్వాన్ని ప్రశ్నిస్తున్నారు. ముందు ఇంట నెగ్గి, రచ్చ గెలవాలని.. ఆ క్రమంలో పార్టీలో ప్రక్షాళన చేపట్టి తనవెంట వచ్చే వారిని మాత్రమే ముందుకు తీసుకెళ్లాలని రాహుల్ గాంధీ చూస్తున్నారు. తన నాయకత్వంపై సందేహాలు వ్యక్తం చేస్తున్న నేతలను వదిలించుకునేందుకు ఎత్తుగడలు వేస్తున్నారు. అందులో భాగమే తాజా హెచ్చరికలని రాజకీయ పండితులు భావిస్తున్నారు.

అన్ని కేసుల్లో పోసానికి బెయిల్ జైలు నుంచి విడుదలకు లైన్ క్లియర్

- మొదటి పేజి తరువాయి

ఉందని తెలుస్తోంది. అయితే.. పోసానిపై రాష్ట్రవ్యాప్తంగా పలు జిల్లాల్లో14 కేసులు నమోదైన క్రమంలో ఆయనను రిలీజ్ చేస్తారా లేక మళ్ళీ పీటీ వారెంట్ పై మరో జైలుకు తరలిస్తారా అన్నది తెలియాల్సి ఉంది. సీఎం చంద్రబాబు, డిప్యూటీ సీఎం పవన్ కళ్యాణ్, మంత్రి నారా లోకేష్ లను ఉద్దేశించి అసభ్యకర వ్యాఖ్యలు చేసిన క్రమంలో పోసానిపై రాష్ట్రవ్యాప్తంగా పలు పోలీస్ స్టేషన్లలో కేసులు నమోదైన సంగతి తెలిసిందే. ఈ క్రమంలో ఫిబ్రవరి 26న అన్నమయ్య జిల్లా పోలీసులు ఆయనను అరెస్ట్ చేశారు. కడప కోర్టు పోసానికి రిమాండ్ విధించటంతో రాజంపేట జైలుకు తరలించారు పోలీసులు. ఆ తర్వాత పీటీ వారెంట్ పై నరసరావుపేట, గుంటూరు, కర్నూలు.. ఇలా పలు జైళ్లకు తరలించారు పోలీసులు. మార్చి 5వ తేదీ నుంచి కర్నూలు జైలులో ఉన్న పోసానికి ఎట్టకేలకు ఇవాళ బెయిల్ మంజూరు చేసింది కోర్టు. పోసానికి బెయిల్ పిటిషన్‌ను ప్రభుత్వ న్యాయవాదులు తీవ్రంగా వ్యతిరేకించినట్లు తెలుస్తోంది. పోసానిని మరింత విచారించాలని... అసభ్యకర వ్యాఖ్యల వెనుక ఎవరున్నారన్నది తెలియాలని.. కస్టడీకి ఇవ్వాలని పిటిషన్ వేశారు ప్రభుత్వం తరపు న్యాయవాదులు. సుదీర్ఘ విచారణ తర్వాత సోమవారం (మార్చి 10) కస్టడీ పిటిషన్ ను డిస్మిస్ చేసిన కోర్టు.. ఇవాళ (మార్చి 11) బెయిల్ మంజూరు చేసింది.. ఇకనైనా పోసాని జైలు నుంచి రిలీజ్ అవుతారా లేక ఈ ఎపిసోడ్ లో మరో ట్విస్ట్ చోటు చేసుకుంటుందా వేచి చూడాలి.

సజ్జనార్‌పై సంచలన ఆరోపణలు చేస్తూ ప్రధాని మోదీ, సీఎం రేవంత్ రెడ్డికి ఆర్టీసీ కార్మికుల లేఖ

- మొదటి పేజి తరువాయి

400 మంది ఆర్టీసీ కార్మికులు (సస్పెన్షన్‌కు గురైన) లేఖ రాశారు. ఈ లేఖలో సజ్జనార్ తీవ్ర అవినీతి ఆరోపణలు చేశారు. సజ్జనార్ అనైతిక, అవినీతికి పాల్పడుతున్నారంటూ ప్రధాని, ముఖ్యమంత్రితో పాటు సుప్రీంకోర్టు ప్రధాన న్యాయమూర్తి, లోకాయుక్త, సెంట్రల్ విజిలెన్స్‌కు ఆర్టీసీ కార్మికులు 9 పేజీల లేఖను రాశారు. హైదరాబాద్ ప్రెస్‌క్లబ్‌లో ఏర్పాటు చేసిన మీడియా సమావేశంలో పలువురు కార్మికులు మాట్లాడారు. సజ్జనార్ చేసిన అనైతిక పనులతో పాటు అవినీతికి సంబంధించి ఈ తొమ్మిది పేజీల లేఖలో పేర్కొన్నట్లు తెలిపారు. చిన్న చిన్న పొరపాట్లకు తమను ఉద్యోగం నుండి తొలగించడం ద్వారా తమ కుటుంబాలను రోడ్డున పడేశారని సజ్జనార్‌పై కొంతమంది కార్మికులు ఆరోపణలు చేశారు. సజ్జనార్ మాత్రం పెద్ద పెద్ద స్కాంలు చేస్తూ ప్రశాంతంగా ఉన్నారని హన్మకొండ డిపోకు చెందిన ఓ మహిళా కండక్టర్ కంటతడి పెడుతూ ఆరోపణలు చేశారు. సజ్జనార్ గారు, మా వంటి చిన్న చిన్న ఉద్యోగులపై పగబట్టవద్దని, పిచ్చుక మీద బ్రహ్మాస్త్రం ప్రయోగించవద్దని వ్యాఖ్యానించారు. తాము ప్రజల మధ్య ఉన్నప్పుడు చిన్నచిన్న పొరపాట్లు జరుగుతుంటాయని, వాటిని సరిదిద్దే స్థానంలో సజ్జనార్ ఉన్నారని ఆమె అన్నారు.

అసెంబ్లీకి వెళ్లకపోతే జగన్ రాజీనామా చేయాలి

- మొదటి పేజి తరువాయి

నారాయణ తన అభిప్రాయాలను వెల్లడించారు. లోక్ సభ నియోజకవర్గాల పునర్ విభజన (డీలిమిటేషన్) జరిగితే దక్షిణాదిలో కేవలం 14 సీట్లే పెరుగుతాయని.... అదే ఉత్తరాదిలో ఏకంగా 150 సీట్లు పెరుగుతాయని అన్నారు. కేంద్రం వైఖరి సరి కాదని... మరో ఐదేళ్లు ఇలాగే పాలిస్తే దేశం రెండుగా విడిపోతుందని స్పష్టం చేశారు.

అదుపుతప్పిన బస్సు... నలుగురి మృతి

- మొదటి పేజి తరువాయి

ఈ ప్రమాదంలో గాయపడిన మరొక వ్యక్తిని స్థానికులు ఆసుపత్రిలో చేర్పించారు. అయితే, అతడి పరిస్థితి విషమంగా ఉందని వైద్యులు తెలిపారు. ప్రమాదం జరిగిన విషయం తెలిసి వెంటనే అక్కడికి చేరుకున్న పోలీసులు.. మృతదేహాలను పోస్ట్ మార్టం కోసం ప్రభుత్వ ఆసుపత్రికి తరలించారు. కేసు నమోదు చేసి దర్యాప్తు చేస్తున్నట్లు పోలీసులు తెలిపారు.

అమెరికాలో పాకిస్తాన్ రాయబారికి నో ఎంట్రీ!

- మొదటి పేజి తరువాయి

గుర్తించడం వల్లనే ఈ నిర్ణయం తీసుకున్నట్లు తెలుస్తోంది. అయితే, అమెరికా దీనిపై ఇంకా స్పష్టమైన కారణాలు వెల్లడించలేదు. పాకిస్థాన్ విదేశాంగ మంత్రి ఇషాక్ దార్ ఈ విషయంపై స్పందిస్తూ, లాస్ ఏంజెలెస్‌లోని కాన్సులేట్‌ను విచారణకు ఆదేశించారు. పూర్తి వివరాలు తెలుసుకునేందుకు వాగన్‌ను ఇస్లామాబాద్‌కు పిలిపించే అవకాశం ఉంది. వాగన్ గతంలో ఖాట్మండులోని పాకిస్థాన్ రాయబార కార్యాలయంలో సెకండ్ సెక్రటరీగా, లాస్ ఏంజెలెస్‌లోని పాకిస్థాన్ కాన్సులేట్‌లో డిప్యూటీ కాన్సుల్ జనరల్‌గా కూడా పనిచేశారు.

ఈ ఘటనకు దౌత్యపరమైన కారణాలు లేవని, గతంలో వాగన్ అమెరికాలో పనిచేసినప్పుడు వచ్చిన ఫిర్యాదుల వల్ల జరిగి ఉండవచ్చని పాకిస్థాన్ మీడియా వర్గాలు భావిస్తున్నాయి. త్వరలోనే పాకిస్థాన్‌పై అమెరికా కొత్త ప్రయాణ నిషేధం విధించే అవకాశం ఉందని అంతర్జాతీయ వార్తా సంస్థ రాయిటర్స్ గతవారం తెలిపింది.

మారిషస్ అధ్యక్షుడికి పవిత్ర గంగాజలాన్ని కానుకగా ఇచ్చిన నరేంద్ర మోదీ

- మొదటి పేజి తరువాయి

నరేంద్ర మోదీ ఆయనతో భేటీ అయ్యారు. ఈ సందర్భంగా పవిత్ర జలంతో పాటు పలు బహుమతులను అందజేశారు. అనంతరం మారిషస్ అధ్యక్షుడు ఇచ్చిన విందులో పాల్గొన్నారు. అంతకుముందు, మారిషస్ ప్రధాని నవీన్ రామ్ గోలంతో నరేంద్ర మోదీ భేటీ అయ్యారు. ఆ దేశ జాతిపిత సీవోసాగర్ రామ్ గోలం పేరు మీద ఏర్పాటు చేసిన బొటానికల్ గార్డెన్‌ను వారు సందర్శించారు. ఇరువురు ప్రధానులు గార్డెన్‌లో చెరొక మొక్క నాటారు. అమ్మ పేరిట మొక్క నాటినట్లు నరేంద్ర మోదీ ఎక్స్ వేదికగా వెల్లడించారు.

నియోజకవర్గాల పునర్విభజనతో దక్షిణాదిలోనూ సీట్లు పెరుగుతాయి

- మొదటి పేజి తరువాయి

ఈ నేపథ్యంలో రాజ్ నాథ్ సింగ్ స్పందించారు.

నియోజకవర్గాల పునర్విభజన ప్రక్రియ ప్రణాళికా బద్ధంగా కొనసాగుతుందని భావిస్తున్నానని కేంద్ర మంత్రి అన్నారు. అభ్యంతరాలు ఉంటే స్టాలిన్‌కు ఆ అంశాలను లేవనెత్తే స్వేచ్ఛ ఉందని ఆయన అన్నారు. సంబంధిత అధికారులు చర్చ జరుపుతారని, నిర్ణయం న్యాయంగా ఉంటుందని అన్నారు. శాసన సభ లేదా లోక్ సభ ఏదైనా నియోజకవర్గాల పునర్విభజన తర్వాత సీట్ల సంఖ్య పెరగడం సహజమే అన్నారు.

మాట తప్పి మోసం చేయడం అంటే ఇదే మరి

- మొదటి పేజి తరువాయి

మోసం చేయడం అంటే ఇదేనని, తమ గోడు వినిపించాలనుకున్న అంగన్వాడీలను ఎక్కడికక్కడ నిర్బంధించడం నిరంకుశత్వానికి నిదర్శనమని ఆమె విమర్శించారు. వారి గొంతు నొక్కి, ఆందోళనలను అణిచివేయడం కూటమి ప్రభుత్వ నియంతృత్వ చేష్టలకు పరాకాష్ఠ అని పేర్కొన్నారు. అంగన్వాడీల డిమాండ్లు పూర్తిగా న్యాయబద్ధమైనవని, వెంటనే వారిని పిలిచి ప్రభుత్వం చర్చలు జరపాలని వైఎస్ షర్మిల డిమాండ్ చేశారు.

అంగన్వాడీల ప్రధాన డిమాండ్లు

నెలకు గౌరవ వేతనం రూ.26 వేలు ఇవ్వాలి.

గ్రాట్యూటీ చెల్లింపు హామీని అమలు చేయాలి.

మినీ అంగన్వాడీ సెంటర్లను మెయిన్ సెంటర్లుగా పరిగణించాలి.

హెల్పర్ల పదోన్నతిపై నిర్దిష్టమైన మార్గదర్శకాలు ఇవ్వాలి.

పెండింగ్ పోస్టులను వెంటనే భర్తీ చేయాలి.

విధి నిర్వహణలో అంగన్వాడీలు మరణిస్తే వారి కుటుంబ సభ్యులకు ఉద్యోగంతో పాటు మట్టి ఖర్చుల కింద రూ.20 వేలు ఇవ్వాలి.

వీటితో పాటు ఇతర 12 డిమాండ్లపై ప్రభుత్వం సానుకూలంగా స్పందించాలని, ఈ అసెంబ్లీ సమావేశాల్లోనే దీనిపై ప్రకటన చేయాలని వైఎస్ షర్మిల ప్రభుత్వాన్ని డిమాండ్ చేశారు. లేకపోతే, కాంగ్రెస్ పార్టీ ఆధ్వర్యంలో పెద్ద ఎత్తున ఆందోళనలు చేపడతాం" అని హెచ్చరించారు.

ఆడుకుందాం రండి...

- మొదటి పేజి తరువాయి

ఈ కార్యక్రమాలు ప్రజాప్రతినిధులకు రిలీఫ్ కలిగించడంలో ఎంతో సహాయపడతాయని, అందుకే ఈ పోటీల్లో ఉత్సాహంగా పాల్గొనాలని ఎమ్మెల్యేలందరినీ కోరానని అయ్యన్న పాత్రుడు వెల్లడించారు. క్రీడా, సాంస్కృతిక కార్యక్రమాల ఏర్పాట్లపై మంత్రి మండిపల్లి రాంప్రసాద్ రెడ్డి, ఇతర మంత్రులు, ఎమ్మెల్యేలతో సమావేశం నిర్వహించానని తెలిపారు. ఈ పోటీల్లో విజేతలుగా నిలిచిన వారికి ముఖ్యమంత్రి చంద్రబాబు చేతుల మీదుగా బహుమతుల ప్రదానోత్సవం ఉంటుందని వివరించారు.

పాకిస్థాన్ లో రైలును హైజాక్ చేశారు!

- మొదటి పేజి తరువాయి

బందీలుగా పట్టుకుంది. ఈ క్రమంలో ఆరుగురు సైనికులను హతమార్చింది. 400 మంది ప్రయాణికులతో క్వెట్టా నుంచి పెషావర్ వెళుతున్న జఫ్ఫార్ ఎక్స్ ప్రెస్ రైలుపై బీఎల్ఎ మిలిటెంట్లు దాడి చేశారు. రైలులోని మొత్తం 9 బోగీలను తమ అధీనంలోకి తీసుకున్నారు. ఈ మేరకు రైలును హైజాక్ చేసినట్టు బీఎల్ఏ ఓ ప్రకటన విడుదల చేసింది. ఈ ఘటనకు తమదే పూర్తి బాధ్యత అని స్పష్టం చేసింది. పాక్ భద్రతా బలగాలు ఏవైనా చర్యలకు దిగితే బందీలందరినీ చంపేస్తామని హెచ్చరించింది. పాకిస్థాన్ లో బలూచిస్తాన్ విస్తీర్ణం పరంగా అతి పెద్ద రాష్ట్రంగా ఉంది. దేశంలోని 44 శాతం భూభాగం ఈ రాష్ట్ర పరిధిలోకే వస్తుంది. అయితే, దేశంలోనే అత్యంత తక్కువ జనాభా ఉన్న రాష్ట్రం ఇదే. ప్రపంచంలోనే అత్యంత పొడవైన డీప్ సీ పోర్టుల్లో ఒకటైన గ్వాదర్ పోర్టు బలూచిస్తాన్ లోనే ఉంది.

డాలర్ డ్రీమ్స్.. డంకీ రూట్ లో భారతీయుడి మృతి

ఏజెంట్ కు రూ.కోటి చెల్లించి కుటుంబంతో ప్రయాణం

మధుమేహం కారణంగా మార్గమధ్యంలో అనారోగ్యంపాలై మృత్యువాత

నికరగ్వాలో చిక్కుకున్న భార్యాబిడ్డలు

డాలర్ డ్రీమ్స్ తో అక్రమ మార్గంలో అమెరికాకు వెళ్లేందుకు ప్రయత్నించి మరో భారతీయుడు మృత్యువాత పడ్డారు. కుటుంబంతో పాటు డంకీ రూట్ లో ప్రయాణిస్తూ నికరగ్వాలో అనారోగ్యంపాలై చనిపోయాడు. ఆయన భార్యాపిల్లలు అక్కడే చిక్కుకుపోయారు. తాజాగా వెలుగులోకి వచ్చిన ఈ ఘటనలో చనిపోయింది గుజరాత్ కు చెందిన దిలీప్ పటేల్ గా అధికారులు గుర్తించారు. సబర్‌కాంతా జిల్లాలోని మోయద్ గ్రామానికి చెందిన దిలీప్ పటేల్ అమెరికాలో స్థిరపడాలనే కోరికతో ఓ ఏజెంట్‌ను సంప్రదించాడు. భార్యబిడ్డలతో అమెరికా చేర్చడానికి ఏజెంట్ రూ.కోటి డిమాండ్ చేయగా.. భూమిని అమ్మి డబ్బులు చెల్లించారని గ్రామస్థులు చెప్పారు. డబ్బులు అందుకున్న తర్వాత ఏజెంట్లు దిలిప్ కుటుంబాన్ని తొలుత దుబాయ్ కి, అక్కడి నుంచి నికరగ్వాకు తీసుకెళ్లారు. అక్కడి నుంచి డంకీ మార్గంలో అమెరికాలోకి ప్రవేశించే క్రమంలో దిలీప్ అనారోగ్యానికి గురయ్యాడు. మధుమేహంతో బాధపడుతున్న దిలీప్ కు సరైన మందులు దొరకకపోవడంతో పరిస్థితి విషమించి ప్రాణాలు కోల్పోయాడు. దిలీప్ మరణంతో ఆయన భార్యాబిడ్డలు నికరగ్వాలో చిక్కుకుపోయారు. విదేశాంగ శాఖ స్పందించి దిలీప్ మృతదేహాన్ని, ఆయన భార్యాబిడ్డలను గుజరాత్ కు తీసుకురావాలని గ్రామస్థులు కోరుతున్నారు.

మంగళగిరి వాకర్స్ కు గుడ్ న్యూస్ చెప్పిన మంత్రి నారా లోకేశ్

పెన్ పవర్ డెస్క్: మంగళగిరి వాసులకు మంత్రి నారా లోకేశ్ శుభవార్త చెప్పారు. ఎకో పార్కులో ఉదయం నడకకు వచ్చే వాకర్లకు ఇక ఉచిత ప్రవేశం కల్పిస్తున్నట్టు వెల్లడించారు. ఎన్నికల సమయంలో వాకర్స్ మిత్రులకు ఇచ్చిన హామీ మేరకు, ఎకో పార్కులో ప్రవేశ రుసుం ఎత్తివేస్తున్నట్టు నారా లోకేశ్ వెల్లడించారు. ఈ విషయాన్ని ఆయన సోషల్ మీడియా ద్వారా తెలియజేశారు.

"ఎకో పార్కులో ప్రవేశ రుసుము తొలగించాల్సిందిగా వాకర్స్ మిత్రులు ఎన్నికల సమయంలో నన్ను కోరగా, మాట ఇచ్చాను. ఈ విషయమై ఇటీవల అటవీ అధికారులతో మాట్లాడాను. అయితే ఫారెస్టు శాఖ పార్కుల్లో రుసుం వసూలు కేవలం నిర్వహణ కోసమేనని, రాష్ట్ర వ్యాప్త పాలసీలో భాగమైనందున తొలగించడం వీలుకాదని చెప్పారు. అయితే, వాకర్స్ మిత్రులకు ఇచ్చిన మాటకు కట్టుబడి మంగళగిరి ఎకో పార్కులో మార్నింగ్ వాకర్స్ ద్వారా ఏటా లభించే రూ.5 లక్షల రూపాయలను నా వ్యక్తిగత నిధుల నుంచి చెల్లించాను. ఇకపై మంగళగిరి ప్రాంత వాసులు ఎటువంటి రుసుం లేకుండా ఉదయం 6 నుంచి 9 గంటల వరకు ఎకో పార్కులో నడక సాగించవచ్చు" అని తెలిపారు.

బస్సు సర్వీసుల పునరుద్ధరణకు ఎమ్మెల్యే డా.పాశిం కృషి

టౌన్ రిపోర్టర్ గూడూరు పెన్ పవర్ మార్చి 11:గూడూరు నియోజకవర్గ ప్రజల ప్రయాణ సౌకర్యాన్ని మెరుగుపరిచేందుకు గూడూరు నుండి తిరుమల బస్సు సర్వీసులను తిరిగి ప్రారంభించాలని, అలాగే వాకాడు డిపోలో ఎర్నింగ్ పర్ కిలోమీటర్ బాగా ఉన్న బస్సు సర్వీసులను పిపిసి పేరుతో నిలిపివేస్తున్నారని వాటిని పునరుద్ధరించాలంటూ గూడూరు శాసన సభ్యులు డాక్టర్ పాశిం సునీల్ కుమార్ శాసన సభలో గళం వినిపించారు. ప్రజా ప్రయోజనాలను దృష్టిలో ఉంచుకొని, ప్రయాణికుల ఇబ్బందులను తీర్చేందుకు ప్రభుత్వం తక్షణమే చర్యలు తీసుకోవాలని ఆయన కోరారు.ఈ నిర్ణయం వలన రోజూ ప్రయాణించే భక్తులకు, ఉద్యోగులకు, విద్యార్థులకు ఎంతో ఉపశమనం లభిస్తుందని ఆయన అభిప్రాయపడ్డారు.

గూడూరు నియోజకవర్గ ప్రజలకు మెరుగైన రవాణా సౌకర్యం కల్పించేందుకు శాసనసభలో తమ వంతు కృషి కొనసాగిస్తానని డాక్టర్ పాశిం సునీల్ కుమార్ స్పష్టం చేశారు.

పెన్ పవర్
వై.ఎస్.ఆర్. కడప
అన్నమయ్య జిల్లా

పేదల గృహ నిర్మాణాల కోసం అదనపు ఆర్థిక సహాయం

- ఎస్సీ, బీసీలకు 50 వేలు, ఎస్టీలకు 75 వేలు, పివిటీజీలకు లక్ష రూపాయలు అదనపు ఆర్థిక లబ్ధి
- జిల్లా కలెక్టర్ శ్రీమతి జ.రాజకుమారి గణియా

సంద్యాల, మార్చి 11: పెన్ పవర్ ప్రతినిధి:జిల్లాలో అసంపూర్తి ఇళ్ల నిర్మాణాలకు రాష్ట్ర ప్రభుత్వం అదనపు ఆర్థిక సహాయం అందిస్తున్నట్లు జిల్లా కలెక్టర్ జి. రాజకుమారి వెల్లడించారు. మంగళవారం కలెక్టరేట్లోని ఎన్ఐసి వీడియో కాన్ఫరెన్స్ హాల్ నుండి వీడియో కాన్ఫరెన్స్ ద్వారా గృహ నిర్మాణాల ప్రగతిపై సమీక్షించారు. ఈ సమావేశంలో హౌసింగ్ ఈఈ హరిహర గోపాల్, డ్వామా పిడి వెంకటసుబ్బయ్య తదితరులు పాల్గొన్నారు.

ఈ సందర్భంగా జిల్లా కలెక్టర్ జి.రాజకుమారి మాట్లాడుతూ ఎస్సీ,బీసీ, ఎస్టీ, పివిటిజి లకు గృహాలు మంజూరై ఇంకను వివిధ దశల్లో అసంపూర్తిగా నిర్మాణంలో ఉన్న గృహాలను పూర్తి చేయడానికి అదనపు ఆర్థిక సహాయం అందించేందుకు అనుమతిస్తూ జిఓఆర్ టి నంబర్ 9 ద్వారా ప్రభుత్వం ఉత్తర్వులు జారీ చేసిందన్నారు. స్వర్ణాంధ్ర విజన్ లక్ష్యంలో భాగంగా 2029 నాటికి 'అందరికీ ఇళ్లు' నిర్మించాలనే లక్ష్యంలో భాగంగా అసంపూర్తి నిర్మాణంలో ఉన్న గృహాలను పూర్తి చేయడానికి అదనపు ఆర్థిక సహాయం అందిస్తుందన్నారు. ఇళ్లు మంజూరై ఇంకనూ వివిధ దశల్లో నిర్మాణాల్లో ఉన్న ప్రస్తుత యూనిట్ విలువ 1.80 లక్షల రూపాయలకు అదనంగా ఎస్సీలకు 50 వేలు, బీసీలకు 50 వేలు, ఎస్టీలకు 75 వేలు, పివిటీజీలకు లక్ష రూపాయలు చొప్పున అదనపు సాయం అందిస్తున్నట్లు కలెక్టర్ తెలిపారు. దీంతోపాటు స్వయం సహాయక సంఘాల సభ్యులకు 35 వేల రూపాయల నుండి లక్ష రూపాయల వరకు రుణం పొందవచ్చన్నారు. ప్రజా ప్రతినిధులకు కూడా ఈ అంశాన్ని తెలియజేసి విస్తృత ప్రచారం చేయాలని కలెక్టర్ ఎంపీడీవోలను, హౌసింగ్ ఏఈలను ఆదేశించారు.

జిల్లాలో ఎస్సీ, ఎస్టీ, బీసీలకు సంబంధించి గృహాలు నిర్మించుకునే 21,910 మంది లబ్ధిదారులకు 114.24 కోట్ల రూపాయల అదనపు సాయం అందుతుందన్నారు. ఈ అవకాశాన్ని గృహ లబ్ధిదారులు సద్వినియోగం చేసుకునేందుకు విస్తృత ప్రచారం నిర్వహించి ప్రోత్సహించాలని హౌసింగ్ ఏఈలను కలెక్టర్ ఆదేశించారు. జిల్లాలో మే నెలాఖరు నాటికి 7,069 గృహాలు పూర్తిచేయాలని కేటాయించిన లక్ష్యాన్ని రోజువారి లక్ష్యంగా నిర్దేశించుకుని పూర్తి చేయాలన్నారు. పెండింగ్లో ఉన్న 17,347 పొజిషన్ సర్టిఫికెట్ల జారీకి సంబంధించి సంబంధిత తహసిల్దార్లతో మాట్లాడి క్లియర్ చేసుకోవాలని కలెక్టర్ సూచించారు. పీఎం జన్మన్ కింద ఆత్మకూరు, ఆళ్లగడ్డ, నందికొట్కూరు, పాణ్యంలోని చెంచుగూడేలలో 527 గృహాలు నిర్మించాల్సి ఉందని అందుకు యూనిట్ విలువ 2.29 లక్షల రూపాయలకు అదనంగా మరో లక్ష రూపాయలు అదనపు సాయం అందుతుందని కలెక్టర్ తెలిపారు. పూర్తి చేసిన నిర్మాణాలకు సంబంధించిన బిల్లులను ఎప్పటికప్పుడు జనరేట్ చేస్తే చెల్లింపులు జరుగుతాయని కలెక్టర్ తెలిపారు.

రెవెన్యూ సదస్సులలో వచ్చిన అర్జీలను త్వరితగతిన పరిష్కరించాలి.

- భూముల రిసర్వే పకడ్బందీగా నిర్వహించాలి.
- సీసీఎల్ఏ జి. జయలక్ష్మి

కడప- మార్చి 11: పెన్ పవర్ ప్రతినిధి రెవెన్యూ సదస్సులలో వచ్చిన అర్జీలను త్వరితగతిన పరిష్కరించాలని, జిల్లాలో భూముల రిసర్వే వేగవంతంగా, పకడ్బందీగా నిర్వహించి నివేదికలు సమర్పించాలని సీసీఎల్ఏ జి. జయలక్ష్మి అన్నారు.

మంగళవారం విజయవాడ నుండి రెవెన్యూ సదస్సులు, భూముల రిసర్వే పై అదనపు సీసీఎల్ఏ నక్కల ప్రభాకర్ రెడ్డితో కలసి సీసీఎల్ఏ జి. జయలక్ష్మి అన్ని జిల్లాల కలెక్టర్లు, జాయింట్ కలెక్టర్ల తో వీడియో కాన్ఫరెన్స్ ద్వారా సమీక్షించారు.

ఈ సందర్భంగా సీసీఎల్ఏ జి. జయలక్ష్మి మాట్లాడుతూ జిల్లాల్లో రెవెన్యూ సదస్సులలో వచ్చిన అర్జీలను పరిశీలించి, స్వయంగా వెళ్లి అర్జీదారునితో మాట్లాడి అర్జీదారుడు సంతృప్తి చెందేలా పరిష్కారం చేయాలని అన్నారు. అలాగే భూముల రిసర్వే పై ప్రత్యేక శ్రద్ధ వహించి పకడ్బందీగా నిర్వహించాలని, నివేదికలు పంపాలని, నివేదికల ఆధారంగా చర్యలు తీసుకోవడం జరుగుతుందని అన్నారు. ఈ విషయంపై క్షేత్ర స్థాయిలో శిక్షణ కార్యక్రమాలు ఏర్పాటు చేయాలని అన్నారు. భూముల రిసర్వే ప్రక్రియ రెవెన్యూ శాఖ లో అతి ముఖ్యమైన అంశమని అన్నారు. ఎలాంటి జాప్యం, నిర్లక్ష్యం వహించకుండా వేగవంతంగా పూర్తి చేయాలని అన్నారు. ఎక్కడ ఎలాంటి పొరపాట్లకు తావివ్వక క్షేత్రస్థాయిలో క్షుణ్ణంగా పరిశీలించి నివేదికలు తయారు చేసి పంపాలన్నారు. ఇందుకు ఆయా తహసీల్దార్, వి ఆర్ ఓ లు భాధ్యత నివహించాలని అన్నారు. విలేజ్ బౌండరీ, గ్రౌండు బౌండరీ తప్పనిసరి గా చేయాలని అన్నారు.

ఈ వీడియో కాన్ఫరెన్స్ కు కలెక్టరేట్ లోని తన ఛాంబర్ నుండి జిల్లా కలెక్టర్ డా. శ్రీధర్ చెరుకూరి పాల్గొన్నారు. బోర్డు మీటింగ్ హాల్ నుండి జాయింట్ కలెక్టర్ అదితి సింగ్, జిల్లా రెవెన్యూ అధికారి విశ్వేశ్వర నాయుడు, సర్వే ల్యాండ్ అధికారి మురళీకృష్ణ, రెవెన్యూ అధికారులు, సిబ్బంది తదితరులు పాల్గొన్నారు.

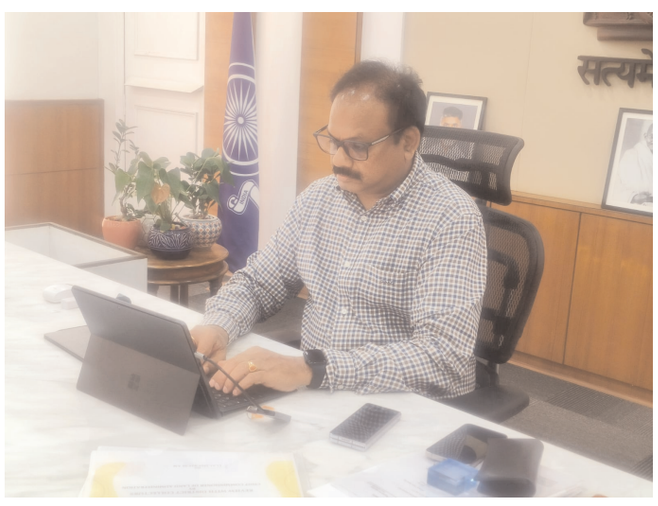

ప్రేమించి పెళ్లి చేసుకున్న భార్యపై భర్త హత్యాయత్నం!!

పెన్ పవర్ :పెళ్లకూరు (ప్రతినిధి)మార్చి 11 తిరుపతి జిల్లా, పెళ్లకూరు మండల పరిధిలోని టెంకాయ తోపు సమీప గ్రామం వద్ద ఉన్న గుర్రపు తోటలో భార్యపై భర్త హత్యా ప్రయత్నం జరిగిన సంఘటన వెలుగులోకి వచ్చింది వివరాల మేరకు కాళహస్తికి చెందిన హేమంత్ కుమార్, కడప జిల్లా రైల్వే కోడూరు చెందిన లక్ష్మీ ప్రియ అనే యువతిని ప్రేమించి, పెద్దలు కాదన్నా వివాహమాడాడు. కొన్ని రోజులకు భార్య లక్ష్మీ ప్రియను పుట్టింటి నుండి డబ్బు తెమ్మని వేధింపులకు గురి చేసేవాడు. ఆవేశ పూరితంగా కొట్టడంతో అప్పుడప్పుడు తల్లిదండ్రుల దగ్గరకు వెళ్లి ఉండేది. వీరికి బిడ్డ పుట్టిన తరువాత ఆమె అనుమానించడం మొదలుపెట్టాడు. ఇది ఇలా జరుగుతుండగానే భార్యకు మాయ మాటలు చెప్పి వేరే కాపురం పెట్టి నిన్ను బాగా చూసుకుంటానని నమ్మించాడు. ఆమెను పుట్టింటి నుండి కాళహస్తికి తీసుకువచ్చాడు. మళ్లీ వారి మధ్య మనస్పర్ధలు తలెత్తాయి. భార్యపై దాడికి పాల్పడ్డాడు. దాడి లో గాయపడిన ఆమెను వైద్యం చేయిస్తానని నమ్మబలికి పెళ్లకూరు మండలంలోని టెంకాయ తోపు గ్రామ సమీపంలో ఉన్న గుర్రపు తోటలో ఆమెపై మారనాయుధంతో దాడి చేసి శరీరంలోని పలుభాగాల్లో రక్త గాయాలు చేశాడు. ఆమె కేకలు విని పలువురు అక్కడికి చేరడంతో హేమంత్ పరారయ్యాడు. ఆమెను పోలీసుల స్థానికులు రెండు రోజుల క్రితం కాళహస్తి ప్రభుత్వ ఆసుపత్రిలో వైద్యం చేయించారు. పరారీలో ఉన్న హేమంత్ ను మంగళవారం కాళహస్తి లోని తెట్టు వద్ద ఎస్సై నాగరాజు, సిబ్బంది అదుపులోకి తీసుకొని కేసు నమోదు చేశారు. ఇతని ద్వారా భార్య ఆచూకీ తెలుసుకొని పెళ్లకూరు పోలీస్ స్టేషన్కు రప్పించి వాంగ్మూలం నమోదు చేశారు.

ముఖ్యమంత్రిని కలిసిన నంద్యాల జిల్లా ప్రజాప్రతినిధులు.

- నంద్యాల జిల్లాలో వరి, జొన్న పంటలకు మద్దతు ధర కల్పించాలని కోరుతూ గౌరవ రాష్ట్ర ముఖ్యమంత్రి నారా చంద్రబాబు నాయుడును కలిసిన మంత్రులు ఎన్ ఎండీ ఫరూఖ్, బీసీ జనార్ధన్ రెడ్డి
- నంద్యాల జిల్లాలో ప్రస్తుతం క్వింటా జొన్నలు ధర రూ. 2400
- వరి మద్దతు ధరను రూ. 3400 కు పెంచి రైతులను ఆదుకోవాలని కోరిన ప్రజాప్రతినిధులు
- నంద్యాల జిల్లాలో ప్రస్తుతం క్వింటా వరి ధర రూ. 1800
- మద్దతు ధరను రూ. 1800 కు పెంచి రైతులను ఆదుకోవాలని కోరిన ప్రజాప్రతినిధులు
- వరి, జొన్న రైతులకు గిట్టుబాటు ధర కల్పించడంపై సానుకూలంగా స్పందించిన ముఖ్యమంత్రి

నంద్యాల పెన్ పవర్ ప్రతినిధి మార్చి 11.
వరి, జొన్నపంటలకు సరైన గిట్టుబాటు ధర లేక రైతులు తీవ్రంగా నష్టపోతున్న క్రమంలో.. మద్దతు ధర ప్రకటించి అన్నదాతలను ఆదుకోవాలని కోరుతూ నంద్యాల జిల్లా ప్రజా ప్రతినిధులు రాష్ట్ర ముఖ్యమంత్రి నారా చంద్రబాబునాయుడుకు విన్నవించడం జరిగింది. నేడు అసెంబ్లీలో ముఖ్యమంత్రిని, మంత్రులు ఎన్ ఎండీ ఫరూఖ్, బీసీ జనార్ధన్ రెడ్డి.. నంద్యాల జిల్లా ఎమ్మెల్యేలు గౌరు చరితా రెడ్డి, బుడ్డా రాజశేఖర్ రెడ్డి, భూమా అఖిలప్రియ, గిత్త జయసూర్య కలిసి నంద్యాల జిల్లాలో రైతులు ఎదుర్కొంటున్న సమస్యలు గురించి వివరించారు..

ప్రస్తుతం నంద్యాల జిల్లాలో వరి, జొన్న పంటలకు గిట్టుబాటు ధర లేక రైతులు తీవ్రంగా నష్టపోతున్నారని ముఖ్యమంత్రి దృష్టికి జిల్లా నాయకులు తీసుకురావడం జరిగింది.. ప్రస్తుతం జిల్లాలో క్వింటా జొన్నలకు రూ. 2400 మాత్రమే గిట్టుబాటు ధర చెల్లిస్తున్నారని, కాబట్టి మద్దతు ధరను రూ. 3400 కు పెంచి జొన్న రైతులను ఆదుకోవాలన్నారు.. అలాగే ప్రస్తుతం జిల్లాలో క్వింటా వరి పంటకు రూ. 1200 మాత్రమే గిట్టుబాటు ధర చెల్లిస్తున్నారని, గిట్టుబాటు ధరను రూ. 1800 కు పెంచి వరి పండించే రైతులను సైతం ఆదుకోవాల్సిన ఆవశ్యకతను తెలియజేశారు...

ఈ సందర్భంగా వరి, జొన్న పంటల గిట్టుబాటు ధర పెంపుపై నంద్యాల జిల్లా మంత్రులు, ఎమ్మెల్యేలు ముఖ్యమంత్రికి వినతిపత్రం అందజేయడం జరిగింది.. నంద్యాల జిల్లాలో వరి, జొన్న పంటకు మద్దతు ధర పెంపుపై మంత్రులు, ఎమ్మెల్యేలు చేసిన ప్రతిపాదనలపై ముఖ్యమంత్రి సైతం సానుకూలంగా స్పందించడం జరిగింది..

రాష్ట్ర మంత్రి నారా లోకేష్ కు... ఘనంగా స్వాగత.. వీడ్కోలు !

కడప, మార్చి 10 : పెన్ పవర్ ప్రతినిధి. సత్యసాయి జిల్లా కదిరిలోని శ్రీమత్ ఖాద్రి లక్ష్మీ నరసింహ స్వామివారిని దర్శించుకుని తిరుగు ప్రయాణంలో సోమవారం రాత్రి 12 గంటలకు కడప విమానాశ్రయానికి రాష్ట్ర హెచ్ఆర్డీ, ఐటి ఎలక్ట్రానిక్ %డ% కమ్యూనికేషన్, ఆర్టిజిస్ శాఖా మంత్రి నారా లోకేష్ చేరుకున్నారు. ఆయనతో పాటు విమానాశ్రయానికి చేరుకున్న రాష్ట్ర రెవెన్యూ, స్టాంప్స్ %డ% రిజిస్ట్రేషన్స్ శాఖా మంత్రి అనగాని సత్యప్రసాద్ లకు అధికారులు, ప్రజాప్రతినిధులు ఘన స్వాగతం పలికారు.

కడప విమానాశ్రయంలో జిల్లా కలెక్టర్ డాక్టర్ శ్రీధర్ చెరుకూరి, జిల్లా జాయింట్ కలెక్టర్ అదితి సింగ్, జిల్లా ఎస్పీ ఈజీ అశోక్ కుమార్, డిఆర్వో విశ్వేశ్వర నాయుడు, కడప ఆర్డీఓ జాన్ ఇర్విన్, కడప డిఎస్పీ వెంకటేశ్వర్లు, నేతలు భూపేష్ రెడ్డి, గోవర్ధన్ రెడ్డి, హరి ప్రసాద్, ఇతర అధికారులు, తదితరులు పుష్పగుచ్ఛాలు అందజేసి వారికి ఘన స్వాగతం పలికారు.

కాగా.. విమానాశ్రయం లాంజ్ లో రాష్ట్ర మంత్రి నారా లోకేష్, సత్యప్రసాద్ లు అందరినీ ఆప్యాయంగా పలకరించిన అనంతరం విమానంలో విజయవాడకు బయలుదేరి వెళ్లారు. ఈ సందర్భంగా విమానాశ్రయంలో అధికారులు, నేతలు, ప్రముఖులు తదితరులు మంత్రులకు ఘన వీడ్కోలు పలికారు.

మసీదులు,షాదిమహాళ్లు, ఈద్గా లను అభివృద్ధి చేయండి.

- ముస్లిం సోదరులు రంజాన్ పర్వదినాన్ని ఆనందంగా జరుపుకునేలా చూడాలని ప్రభుత్వానికి విజ్ఞప్తి చేశారు.
- అసెంబ్లీలో ఎమ్మెల్యే బొజ్జల.

శ్రీ కాళహస్తి - పెన్ పవర్, మార్చి 11.మసీదులు, ఈద్గాలలో అభివృద్ధికి చర్యలు తీసుకోవాలని శ్రీకాళహస్తి ఎమ్మెల్యే బొజ్జల వెంకట సుధీర్ రెడ్డి కోరారు. ఈ పవిత్ర రంజాన్ మాసంలో ఈ పనులు చేపట్టడానికి నిధులు మంజూరు చేయాలని విన్నవించారు. ఆ మేరకు మంగళవారం అసెంబ్లీలో మసీదులు, ఈద్గాలు, షాదిమహాళ్ల దుస్థితిని ప్రభుత్వం దృష్టికి తీసుకువచ్చారు. ఈ సందర్భంగా ఆయన మాట్లాడుతూ శ్రీకాళహస్తిలో మసీదులు 22, దర్గాలు 10, ఈద్గాలు 4, షాదిమహల్ లు 4, ముస్లింల స్మశాన వాటికలు నాలుగు ఉన్నాయని తెలిపారు. అయితే గత ఐదేళ్లుగా ఎటువంటి అభివృద్ధికి నోచుకోక దుస్థితికి చేరుకున్నారని చెప్పారు. కొన్ని చోట్ల మంచినీటి వసతి నుంచి అవసరమైన వసతులు కరువై ఇబ్బందులు పడుతున్నారని ప్రభుత్వం దృష్టికి తీసుకువచ్చారు. షాదీ మహాళ్ల పరిస్థితి దయనీయంగా ఉందన్నారు. ముస్లిం మైనార్టీల సంక్షేమాన్ని దృష్టిలో ఉంచుకొని ముస్లింల సమస్యల పరిష్కారానికి, వసతుల కల్పనకు చర్యలు తీసుకోవాలని కోరారు. ఆ మేరకు ఈ రంజాన్ పవిత్ర మాసంలోనే ఈ పనులు పూర్తి చేసి రంజాన్ పర్వదినాన్ని ముస్లింలు ఆనందంగా నిర్వహించుకునేలా చూడాలన్నారు.

ఫ్రెండ్స్ కేఫ్‌లో అగ్నిప్రమాదం -

5 లక్షల ఆస్తినష్టం అంచనా

టౌన్ రిపోర్టర్ గూడూరు పెన్ పవర్ మార్చి 11:గూడూరు పట్టణంలోని ప్రముఖ కేఫ్ అయిన ఫ్రెండ్స్ కేఫ్ నందు సోమవారం అర్ధరాత్రి అగ్నిప్రమాదం జరిగింది. ఈ ఘటనలో సుమారు ?5 లక్షల వరకు ఆస్తినష్టం జరిగినట్లు అంచనా.
ప్రాథమిక సమాచారం ప్రకారం, షార్ట్ సర్క్యూట్ కారణంగా మంటలు చెలరేగి, కేఫ్‌లోని ఫర్నిచర్, ఎలక్ట్రానిక్ సామగ్రి పూర్తిగా దగ్ధమయ్యాయి. స్థానికుల సమాచారంతో అగ్నిమాపక సిబ్బంది వెంటనే ఘటనాస్థలికి చేరుకుని మంటలను అదుపులోకి తెచ్చారు. అదృష్టవశాత్తు ఈ ప్రమాదంలో ఎవరూ గాయపడలేదు.పోలీసులు కేసు నమోదు చేసి దర్యాప్తు చేస్తున్నారు. వ్యాపారస్థులు, స్థానికులు ఇటువంటి ఘటనలు పునరావృతం కాకుండా జాగ్రత్తలు తీసుకోవాలని సూచిస్తున్నారు.

అన్ క్వాలిఫైడ్ స్టాఫ్ తో విద్యాబోధన - తల్లితండ్రుల ఆవేదన

టౌన్ రిపోర్టర్ గూడూరు పెన్ పవర్ మార్చి 11:గూడూరు రెండో పట్టణ పరిధిలో ఉన్న శ్రీ స్వర్ణాంధ్ర భారతి పాఠశాల ఎల్కేజి నుండి పదవ తరగతి వరకు పర్మిషన్ లేని భవనంలో తరగతులు నిర్వహిస్తున్నారు. అదేవిధంగా ప్రభుత్వ నిబంధనలకు విరుద్ధంగా అన్ క్లాలిఫైడ్ అయిన ఇంటర్మీడియట్,డిగ్రీ ఫెయిల్ అయిన వారిని ఉపాధ్యాయులుగా పెట్టి తరగతులు నిర్వహిస్తున్నారు. అదేవిధంగా ప్రభుత్వ నిబంధనలను తుంగలో తొక్కుతూ అధిక ఫీజులు వసూలు చేస్తున్నారు.ఈ సందర్భంగా ఎ బి వి పి రాష్ట్ర కన్వీనర్ చిన్న మాట్లాడుతూ గూడూరు పట్టణంలో అనేక పాఠశాలలు అధిక ఫీజులు వసూలు చేస్తూ తల్లితండ్రులను ఇబ్బంది పెడుతున్నారని అన్నారు. ఈక్రమంలో అఖిల భారత విద్యార్థి పరిషత్ ఆధ్వర్యంలో ఉప విద్యాశాఖ అధికారి సనత్ కుమార్ కు ఫిర్యాదు చేయడం జరిగింది. ఈ కార్యక్రమంలో నగర కార్యదర్శి నజీర్, ఏ బి వి పి నాయకులు నవీన్ కృష్ణ,ప్రదీప్ తదితరులు పాల్గొన్నారు.

ప్లాస్టిక్ వాడకం నిషేధం - గూడూరు మున్సిపల్ కమిషనర్

టౌన్ రిపోర్టర్ గూడూరు పెన్ పవర్ మార్చి 11:గూడూరు పట్టణంలో ప్లాస్టిక్ వినియోగాన్ని పూర్తిగా తగ్గించేందుకు మున్సిపల్ కమిషనర్ ఎ.వెంకటేశ్వర్లు కఠిన చర్యలు తీసుకుంటున్నట్టు ప్రకటించారు. ప్లాస్టిక్ పొల్యూషన్ కారణంగా పర్యావరణానికి తీవ్రమైన హాని కలుగుతున్న నేపథ్యంలో, ప్రభుత్వ మార్గదర్శకాల ప్రకారం గూడూరు మునిసిపాలిటీ మంగళవారం ప్రత్యేక సమావేశం నిర్వహించింది. ఈ సందర్భంగా మునిసిపల్ కమిషనర్ మాట్లాడుతూ, "ప్లాస్టిక్ వినియోగం నియంత్రించకపోతే భవిష్యత్తులో గూడూరు పరిసర ప్రాంతాలకు పెద్ద ముప్పుగా మారుతుందని అన్నారు. వ్యాపారులు, ప్రజలు అందరూ సహకరించి, ప్లాస్టిక్ ఉత్పత్తులను ఉపయోగించడం మానుకోవాలని తెలిపారు. ప్రత్యామ్నాయంగా పేపర్ బ్యాగులు, జ్యూట్ సంచులను ఉపయోగించాలని సూచించారు. ఇప్పటికే వ్యాపార సంస్థలకు నోటీసులు జారీ చేసినట్టు, దుకాణాల్లో నిషేధిత ప్లాస్టిక్ ఉత్పత్తులను విక్రయిస్తే కఠిన చర్యలు తీసుకోవాలని హెచ్చరించారు. ప్రజలు ఈ నిబంధనలను పాటించాలని, లేదంటే జరిమానాలు విధించబడతాయని మంగళవారం జరిగిన విలేఖరుల సమావేశం లో తెలిపారు. ఈ కార్యక్రమంలో మునిసిపల్ అధికారులు, పట్టణ వ్యాపారస్తులు, పర్యావరణ వేత్తలు పాల్గొన్నారు. ప్రజలందరూ బాధ్యతగా వ్యవహరిస్తే మాత్రమే పట్టణం పరిశుభ్రంగా, ఆరోగ్యంగా మారుతుందని కమిషనర్ పిలుపునిచ్చారు.

జగన్ ఇంటి ముందర చేయండి ధర్నా...

కడప జిల్లా టిడిపి అధ్యక్షులు శ్రీనివాసరెడ్డి.

కడప పెన్ పవర్ మార్చ్ 11.జగన్ ఇంటి ముందర చేయండి ధర్నా....టిడిపి పోలిట్ బ్యూరో సభ్యులు ఆర్ శ్రీనివాస రెడ్డి కామెంట్స్.
4,271 కోట్లు ఫీజు, వసతి దీవెన బకాయిలు పెట్టింది జగన్ ప్రభుత్వమే అని శ్రీనివాస రెడ్డి గారు ఒక ప్రకటన లో తెలిపారు....
6లక్షల మందికి చంద్రబాబు గారి ప్రభుత్వం నిరుద్యోగ భృతి ఇవ్వగా...దాన్నీ జగన్ ప్రభుత్వం రద్దు చేసి యువతకు ద్రోహం చేసింది ...
యస్ సి ఆర్ బీ నివేదిక ప్రకారం జగన్ పాలనలో 2,100మంది నిరుద్యోగులు ఆత్మహత్య పాలయ్యారు...
ఏపీలో జగన్ హయాంలో పెట్టిన ఫీజు బకాయిలు రూ.4,271 కోట్లు
ఫీజు రీయింబర్స్‌మెంట్ బకాయిలు రూ.2,832 కోట్లు
వసతి దీవెన బకాయిలు రూ.989 కోట్లు ,పీజీ ఫీజు రీయింబర్స్‌మెంట్ బకాయిలు రూ.450 కోట్లు ప్రస్తుత విద్యా సంవత్సరానికి రూ.788 కోట్ల...
ఫీజులు నేరుగా కాలేజీలకు చెల్లించిన కూటమి ప్రభుత్వం ...
గత ప్రభుత్వం పెట్టిన బకాయిలు చెల్లింపునకు ఆమోదం తెలిపింది...
ఏపీ స్కూల్ ఎడ్యుకేషన్‌లో జగన్ ప్రభుత్వం బకాయిలు రూ.352 కోట్లు గుడ్లు-రూ.200కోట్లు, చిక్కీలు-రూ.60 కోట్లు బకాయిలు ఆయా, నైట్ వాచ్‌మెన్ వేతన బకాయిలు రూ.65.21 కోట్లు - క్లీనింగ్ మెటీరియల్స్ బకాయిలు రూ.22.69 కోట్లు అడిషనల్ మెనూ బకాయిలు రూ.3.90 కోట్లు....
కూటమి ప్రభుత్వం ఏర్పడిన 9 నెలలో 6.5లక్షల కోట్లు పెట్టుబడులు ఆకర్షించారు...
యువత భవితను దెబ్బతీసింది జగనే...యువ పోరుతో దొంగాట.....
యువపోరు పేరుతో మరోసారి యువతను మోసం చేసే జగన్నాటకం ఆడుతున్నారు...

పరిటాల శ్రీరామ్ టిడిపి ఇన్చార్జ్ ప్రజలకు ఎన్డీఏ ప్రభుత్వం ఎల్లప్పుడూ అండగా ఉంటుంది.

ధర్మవరం పెన్ పవర్. మార్చి 11.ప్రజలకు ఎన్డీఏ ప్రభుత్వం ఎల్లప్పుడూ అండగా ఉంటుందని ధర్మవరం నియోజకవర్గ టిడిపి ఇన్చార్జ్ పరిటాల శ్రీరామ్ పేర్కొన్నారు. ఈ సందర్భంగా వారు పట్టణంలోని కొత్తపేటకు చెందిన షేక్ బాబా ఫక్రుద్దీన్ కు 42, 951 రూపాయలు బ్రాహ్మణ వీధికి చెందిన మాదినేని వెంకట నాయుడుకు 36వేల 666 రూపాయలు, శివానగర్కు చెందిన సాయి ప్రతాప్ నాయుడుకి 32,500 రూపాయలు తిక్క స్వామి నగర్కు చెందిన ఉక్కిసల సింధుకు 1,30, 785 రూపాయలు, బత్తలపల్లి మండలానికి చెందిన షేక్ షాకీర్ బి కి రూ.45000 /-వెరసి మొత్తం ఐదు మందికి రెండు లక్షల 87 వేల 902 రూపాయలు సీఎం ఆర్ఎఫ్ పథకం కింద చెక్కులను పంపిణీ చేశారు. అనంతరం బాధితులు ప్రభుత్వానికి, ఎమ్మెల్యే సత్తి కుమార్ యాదవ్కు, పరిటాల శ్రీరాము కు కృతజ్ఞతలు తెలియజేశారు.

మండల కేంద్రంలో కార్పొరేషన్ రుణాలకు ఇంటర్వ్యూలు

(శ్రీకాళహస్తి: పెన్ పవర్ న్యూస్ మార్చి 11)
మండల కేంద్రంలో కార్పొరేషన్ రుణాలకు ఇంటర్వ్యూలు మండలంలో మొత్తం 41 బీసీ రుణాల మంజూరుకు గాను 168 అప్లికేషన్ వచ్చాయని ఇందులో 115 మంది ఇంటర్వ్యూలు చేయడం జరిగిందని ఎంపీడీవో మాట్లాడుతూ
మండల కేంద్రమైన కేవీబిపురంలో సోమవారం ఎంపీడీవో రాధా రాణి ఆధ్వర్యంలో 115మంది కార్పొరేషన్ రుణాలకు దరఖాస్తు చేసుకున్న అభ్యర్థులకు కోవనురు స్టేట్ బ్యాంక్ ఆఫ్ ఇండియా , స్టేట్ బ్యాంక్ ఆఫ్ ఇండియా ఎంఏ రాజులకండిగ ., సప్తగిరి గ్రామీణ బ్యాంక్ కెవిబిపురం తదితర బ్యాంకుల అధికారుల సమక్షంలో ఇంటర్వ్యూలు నిర్వహించారు
ఈ సందర్భంగా ఎంపీడీవో రాధా రాణి మాట్లాడుతూ నామ్స్ ప్రకారం లబ్దిదారులు ఎంపికను చేయడం జరుగుతుందని రాష్ట్ర ప్రభుత్వం సంబంధిన బ్యాంకులకు కార్పొరేషన్లకు దరఖాస్తు చేసుకున్న రుణదారులందరికి కూడా సబ్సిడీలు పంపిణీ చేయడం జరుగుతుందని ఎవరైతే ఆర్థిక రుణాలకు దరఖాస్తు చేసుకున్నవారు అర్హులైన వారు చిన్నచిన్న కుటీర పరిశ్రమలు వ్యాపారాలకు ప్రాక్టికల్ గా యూనిట్లు ప్రారంభించిన వారికి తప్పకుండా రుణాలు పొందడానికి అర్హులని ఆమె పేర్కొన్నారు అర్హత ఉన్న వారందరికీ బ్యాంక్ అధికారులు లబ్ధిదారులకు అందజేయడం జరుగుతుందని ఆమె తెలిపారు సందర్భంగా ఆమె వెంట బ్యాంక్ అధికారులతో పాటు మహిళ అధ్యక్షురాలు పావని తదితరులు పాల్గొన్నారు

సానా సతీష్ బాబు ఫౌండేషన్ ద్వారా డ్రైవర్లకు కళ్ళజోళ్ళు పంపిణీ.

కాకినాడ.పెన్ పవర్ మార్చి 11 : రవాణా రంగంలో కీలక పాత్ర పోషిస్తున్న లారీ డ్రైవర్లకు ఇటీవల నిర్వహించిన కంటి పరీక్షల్లో కళ్ళజోళ్ళు అవసరమైన వారికి సానా సతీష్ బాబు ఫౌండేషన్ ద్వారా ఉచిత కళ్ళజోళ్ళు పంపిణీ జరిగింది. రహదారి భద్రతా మాసోత్సవాలలో రవాణా శాఖ ఆధ్వర్యంలో ఇటీవల కంటి పరీక్షా శిబిరం నిర్వహించారు. రవాణా ఉప కమీషనర్ కార్యాలయంలో మంగళవారం జరిగిన కార్యక్రమంలో డిటీసీ శ్రీధర్, సానా సతీష్ బాబు ఫౌండేషన్ చైర్మన్ తలాటం హరీష్ వీటిని 60మందికి పంపిణీ చేశారు. కార్యక్రమానికి మోటారు వెహికల్ ఇనస్పెక్టర్ మురళీకృష్ణ అధ్యక్షత వహించగా డి.టి.సి. శ్రీధర్ ముఖ్యఅతిథిగా సానా సతీష్ బాబు ఫౌండేషన్ చైర్మన్ తలాటం హరీష్ విశిష్ట అతిథిగాను ఆర్.టి.ఓ. జి.వి.శివారెడ్డి, లారీ ఓనర్స్ అసోసియేషన్ అధ్యక్షులు దాసరి శ్రీనివాసరావు, ఫౌండేషన్ నాయకులు కె.వి. సత్యనారాయణ,న్యూటన్ ఆనంద్,పిడక శేషు, చలపతి, శేషు, స్పోర్ట్స్ శ్రీను రవాణశాఖ అధికారులు సిబ్బంది పాల్గొన్నారు.

ఆంధ్రప్రదేశ్ రాష్ట్ర ప్రభుత్వం నాఫెడ్ శనిగలు మినుములు రైతుల నుండి కొనుగోలు

కడప, మార్చి 11: పెన్ పవర్ ప్రతినిధి.ఆంధ్ర ప్రదేశ్ రాష్ట్ర ప్రభుత్వం నాఫెడ్/ ఎన్ సిసి ఎఫ్ వారి అధ్వర్యంలో ఏపి మార్కెఫెడ్ వైఎస్ఆర్ జిల్లాలో శెనగ మరియు మినుములు పండించిన మరియు %వ-ఎతీశీజూ% చేయించుకున్న రైతుల నుండి ప్రభుత్వం శెనగ ఒక క్వింటాల్ %=o%.5650/- మినుములు ఒక క్వింటాల్ %=o%.7400/- మద్దతు ధర పై కొనుగోలు చేయటుకు అనుమతి ఇచ్చిందని జేసీ అదితి సింగ్ మంగళవారం ఒక ప్రకటనలో తెలిపారు.
కావున 11.03.2025 నుండి శెనగలు మరియు మినుములు %జమీర్రా% నందు రిజిస్ట్రేషన్ కు అనుమతులు ఇవ్వడం జరిగినది. త్వరలో కొనుగోలు ప్రక్రియ ప్రారంభిస్తాం అని తెలిపారు. కావున రైతులు, రైతు సేవ కేంద్రంలో పేర్లను నమోదు చేయించుకోవలసిందిగా తెలియచేస్తున్నాము. కేవలం %వ-ఎతీశీజూ% నందు నమోదుచేసుకొన్న రైతుల నుండి మాత్రమే కొనుగోలు చేస్తాము మరియు తేమశాతం 12% లోపల ఉండేలా చూసుకోవాలన్నారు. రైతులు వారి పంటను నాన్యత ప్రమాణాలకు అనుగుణంగా ఉండేలా చూసుకోవాలన్నారు. ఇతర వివరాలకు కంట్రోల్ రూం 70956 21491 ఈ అవకాశాన్ని జిల్లాలో శెనగ, మినుములు పంట పండించిన ప్రతి రైతు సద్వినియోగం చేసుకోవాలని ఆ ప్రకటనలో జేసి కోరారు.

సిఐ అంజు అరెస్టుకు ఆదేశం...

శ్రీకాళహస్తి. పెన్ పవర్ ప్రతినిధి. 11.
శ్రీకాళహస్తి సిఐ అంజు యాదవ్ పై జాతీయ మహిళా కమిషన్ తీవ్ర ఆగ్రహం వ్యక్తం చేసింది. మహిళను బహిరంగంగా లాగి దాడి చేయడంపై టీడీపీ నేత అనిత ఫిర్యాదుతో స్పందించిన కమిషన్. వెంటనే అంజు పై ఎఫ్ ఐ ఆర్ నమోదు చేసి అరెస్టు చేయాలని ఏపీ డీజీపీని ఆదేశించింది. కాగా బాధితురాలు మర్యాదపూర్వకంగా మాట్లాడలేదని తాను ఆమెను కొట్టలేదని అంజు ఇప్పటికే వివరణ ఇచ్చారు.

ముక్కా ఫౌండేషన్ ఆర్థిక భరోసా.

- 25వేల రూపాయలు ఆర్థిక సహాయం.
- ముక్కా వరలక్ష్మి.

రైల్వే కోడూరు పెన్ పవర్ ప్రతినిధి మార్చ్ 11.
రైల్వే కోడూరు మండలం, శెట్టిగుంట హరిజనవాడ గ్రామంలో యాక్సిడెంట్ కారణంగా ఏ పని చేయలేక, ఆర్థికంగా తీవ్ర ఇబ్బందులు పడుతున్న రేవూరి మహేష్ కుటుంబానికి ముక్కా ఫౌండేషన్ తరపున రూ. 25,000/- ఆర్థిక సాయం అందించి భరోసాగా నిలిచిన ఇంచార్జ్ %ఉ% కె యు డి ఎ చైర్మన్ ముక్కా రూపానంద రెడ్డి గారి సతీమణి ముక్కా వరలక్ష్మి గారు.

ప్రభుత్వ నిబంధనలు ఉల్లంఘించే గ్యాస్ ఏజెన్సీలపై చర్యలు తప్పవు..!

జిల్లా కలెక్టర్ డా. శ్రీధర్ చెరుకూరి

కడప, మార్చి 11 : పెన్ పవర్ ప్రతినిధి. ప్రభుత్వ నిబంధనలకు లోబడే.. గ్యాస్ సిలిండర్లను వినియోగదారులకు సరఫరా చేయాలని, నిబంధనలు ఉల్లంఘిస్తే చర్యలు తప్పవని జిల్లా కలెక్టర్ డా. శ్రీధర్ చెరుకూరి గ్యాస్ ఏజెన్సీ నిర్వాహకులకు హెచ్చరికలు జారీచేశారు. మంగళవారం సాయంత్రం కలెక్టరేట్ లోని పిజిఆర్ ఎస్ హాలులో.. జిల్లాలోని గ్యాస్ ఏజెన్సీ నిర్వాహకులతో జేసీ అదితి సింగ్ తో కలిసి జిల్లా కలెక్టర్ డా. శ్రీధర్ చెరుకూరి సమావేశం నిర్వహించారు.

ఈ సందర్భంగా జిల్లా కలెక్టర్ మాట్లాడుతూ.. పేదలకు వంటగ్యాస్ భారం కాకుండా.. దీపం-2 పథకం ద్వారా.. వంట గ్యాస్ సిలిండర్ ధర మొత్తాన్ని ప్రభుత్వమే భరిస్తూ.. సంవత్సరానికి 3 సిలిండర్లను ఉచితంగా అందిస్తోందన్నారు. ఈ నేపథ్యంలోరాష్ట్రంలో గ్యాస్ సరఫరా ఎలా జరుగుతోందన్న విషయమై.. ఇవీఆర్ఎస్ సర్వే నిర్వహిస్తోందన్నారు. అయితే.. జిల్లాలో గ్యాస్ సరఫరాపై ప్రభుత్వానికి వినియోగదారుల నుండి అసంతృప్తి కరమైన సందేశాలు అందడం జరిగిందన్నారు. గ్యాస్ ఏజెన్సీలు సిలిండర్లను ఇంటికి సరఫరా చేసే సమయంలో డెలివరీ బాయ్స్ అదనపు ఛార్జీలను వినియోగదారుల నుండి వసూలు చేస్తున్నారనే ఫిర్యాదులు అందడంపై మొత్తాన్ని.. రాష్ట్ర ప్రభుత్వం సీరియస్ గా పరిగణించడంతో వెంటనే.. క్షేత్ర స్థాయిలో జిల్లా పౌర సరఫరాల శాఖ అధికారులు ద్వారా విచారించడం జరిగిందన్నారు. జిల్లాలో.. అదనపు చార్జీల వసూళ్లకు పాల్పడుతున్న 15 ఏజెన్సీలకు ఇప్పటికే నోటీసులు ఇవ్వడం జరిగిందన్నారు. వారినుండి సంజాయిసీలను కూడా స్వీకరించడం జరుగుతోందన్నారు. నిబంధనలు ఉల్లంఘించే గ్యాస్ ఏజెన్సీలపై కఠినంగా వ్యవహరిస్తామని ఈ సందర్భంగా జిల్లా కలెక్టర్ హెచ్చరికలు జారీ చేశారు.

ఈ కార్యక్రమంలో ఇంచార్జి డీఎస్ఓ రెడ్డి చంద్రిక, గ్యాస్ ఏజెన్సీ నిర్వాహకులు, పౌర సరఫరాల శాఖ సిబ్బంది తదితరులు పాల్గొన్నారు.

జిల్లాను పర్యాటక సర్క్యూట్ గా అభివృద్ధి చేస్తాం

● **జిల్లా కలెక్టర్ శ్రీధర్ చెరుకూరి**

వైయస్సార్ జిల్లా, మార్చి 11 : పెన్ పవర్ ప్రతినిధి. జిల్లా సంస్కృతి సంప్రదాయాలకు నిలయమని, వాటి విలువలు అందరికీ తెలిపే విధంగా ప్రసిద్ధ ప్రదేశాలు ఆలయాలను కలుపుతూ పర్యాటక సర్క్యూట్ గా అభివృద్ధి చేస్తామని జిల్లా కలెక్టర్ శ్రీధర్ చెరుకూరి అన్నారు.

మంగళవారం భారత జాతీయ కళా సంస్కృతి వారసత్వ పరిరక్షణ సంస్థ (ఇంటాక్) జిల్లా చాప్టర్ కన్వీనర్ లయన్ కె.చిన్నపరెడ్డి ఆధ్వర్యంలో జిల్లా కలెక్టర్ శ్రీధర్ చెరుకూరి అధ్యక్షతన ఇంటాక్ సభ్యులతో సమావేశం నిర్వహించారు.

ఈ సందర్భంగా ఆయన మాట్లాడుతూ.. జిల్లాలో ఉన్న పురాతన కట్టడాలు, ప్రసిద్ధ ఆలయాలు, బౌద్ధ జైన వారసత్వ ప్రదేశాలు, కళలు, సంప్రదాయాలు, ఆధ్యాత్మిక అంశాలపై జిల్లా సంస్కృతి గొప్పదనాన్ని తెలిపే విధంగా సంవత్సరంలో నాలుగు రకాల ఉత్సవాలను జరిపే విధంగా ప్రణాళికలు సిద్ధం చేయాలని పర్యాటక శాఖ అధికారులను ఆదేశించారు.. ఇందులో కడప ఉత్సవాలు, గండికోట ఉత్సవాలు, పురాతన వారసత్వ ఉత్సవాలు , గుడి సంబరాలు వంటివి ఉండాలని సూచించారు. గుడి సంబరాల్లో భాగంగా సంవత్సరంలో ప్రసిద్ధ ఆలయాల వాటి గొప్పతనాన్ని ప్రజలకు వివరించేలా నిర్వహించేందుకు కృషి చేస్తామన్నారు.జిల్లాలో వున్న ప్రత్యేకమైన సంస్కృతి, సాంప్రదాయ ఆహార అలవాట్లపై ప్రజల్లో అవగాహన కల్పించాలన్నారు. అలాగే జిల్లాలో ఉన్న టెంపుల్ టూరిజాన్ని అభివృద్ధి చేసే విధంగా టూరిజం సర్క్యూట్ ను అభివృద్ధి చేయనున్నట్లు తెలిపారు. జిల్లాలో ఉన్న జానపదాలు, సాహిత్యాలు, కళలు, ఫోక్ డాన్సులు వంటి వాటిపై విద్యార్థుల్లో అవగాహన పెంచాలన్నారు. జిల్లా ప్రాముఖ్యతను తెలిపే విధంగా న్యాచురల్ హెరిటేజ్ టెంపుల్ హెరిటేజ్ కడప సంస్కృతి వంటి వాటిపై పిక్టోరియల్ బుక్ లెట్స్ ను తయారు చేస్తున్నామని తెలిపారు. జిల్లాలో ఆదిమానవుని అవశేషాలు కలిగిన ఎర్రగుడిపాడు, చింతకుంట ప్రదేశాలను కలుపుతూ గండికోట పర్యాటకాన్ని మరింత అభివృద్ధి చేస్తామని తెలిపారు.

ఇంటాక్ కన్వీనర్ చిన్నపరెడ్డి మాట్లాడుతూ... జిల్లాలో ఇంటాక్ ఆధ్వర్యంలో వారసత్వ సంపద, ఆలయాల పరిరక్షణ చేపడుతున్నట్లు తెలిపారు. విద్యార్థులకు వారసత్వ సంపదపై అవగాహన కల్పించే విధంగా హెరిటేజ్ వాక్ లు, పర్యాటక టూర్లు నిర్వహిస్తున్నామని తెలిపారు. ఇంటాక్ ఆధ్వర్యంలో ఇది మన చరిత అనే మ్యాగజైన్ ను నిర్వహిస్తున్నట్లు తెలిపారు జిల్లాలో ఉన్న ప్రజలకు సాంప్రదాయాలు సంస్కృతి పట్ల అవగాహన కల్పించే విధంగా కార్యక్రమాలు నిర్వహిస్తున్నామని తెలిపారు జిల్లాలో ఉన్న దర్శనీయ స్థలాలు వాటి ప్రాముఖ్యతపై అవగాహన కల్పిస్తున్నట్లు తెలిపారు.అలాగే గండికోట వరల్డ్ హెరిటేజ్ గా యునెస్కో గుర్తింపుకోసం కృషి చేస్తున్నట్లు ఇందుకు జిల్లా యంత్రాంగ సహాయ సహకారాలు అందించాలని కోరారు.పర్యాటక ప్రాంతాలను కలుపుతూ కడప దర్శిని అనే సందర్శనలను ఏర్పాటు చేయాలని కలెక్టర్ ను కోరారు.

ఈ కార్యక్రమంలో జిల్లా పర్యాటక శాఖ ఇంచార్జీ అధికారి సురేష్ కుమార్, టూరిజం మేనేజర్ రామ్ కుమార్,ఇంటాక్ సభ్యులు వీర సుదర్శన్ రెడ్డి,గౌరీ శంకర్, కొండారెడ్డి, లెక్చరర్ గురుమోహన్‌రెడ్డి,రాఘవేంద్రవర్మ, వై జోజి రెడ్డి,పై.వి సుబ్బారెడ్డి, డా.రంగనాథ్ రెడ్డి,తదితరులు పాల్గొన్నారు.

రైతులు పండించిన పంటకు గిట్టుబాటు ధర కల్పించండి

శ్రీకాళహస్తి:(పెన్ పవర్ న్యూస్) మార్చ్ 11

శ్రీకాళహస్తి నియోజకవర్గంలోని రైతుల పండించినటువంటి పంటలకు గిట్టుబాటు ధర కల్పించాలని సిపిఐ పార్టీ నియోజకవర్గ కార్యదర్శి జనామాల గురవయ్య డిమాండ్ చేశారు ఈ సందర్భంగా ఆయన మాట్లాడుతూ గతంలో ఈ మాసంలో 1.%=చీ=% 80 కేజీల బస్తా 2400రూ ధర ఉండేది ప్రస్తుతం ఆదర 1650 రూపాయలకు పడిపోవడం జరిగింది

2.%ధీూ% 80 కేజీల బస్తాధర 2300 ప్రస్తుతం 1600 రూపాయలకు పడిపోయింది

3.బుడ్డలు 80కేజీ ల బస్తా గతంలో1800 రూపాయలు ప్రస్తుతం 1600 కి పడిపోయింది

4.16కి 38 రకం 80 కేజీల బస్తా గతంలో 2100 ధర ఆధార ప్రస్తుతం 1400కి పడిపోయింది

రైతులు ఎండనక, వాననక ,పగలనకా, రేఇ అనకా ఆరుకాలం పండించిన పంటకు గిట్టుబాటు ధర లేకపోవడంతో రైతులు పెట్టుబడికి తెచ్చినటువంటి అప్పులకు వడ్డీ లు కట్టలేక బ్యాంకులలో తెచ్చినటువంటి రుణాలు కట్టలేనటువంటి దౌర్భాగ్య పరిస్థితులలో ఉన్నారన్నారు కూటమి ప్రభుత్వం వచ్చిన తర్వాత రైతులకు గిట్టుబాటు ధర కల్పిస్తుందని ఆశలతో ఉన్నారన్నారు ప్రస్తుతం వారి ఆశలు అడియాసలై ఆవిరైపోయాయి అన్నారు రైతులను మోసం చేస్తున్న దళారీలపై ప్రభుత్వం ఎటువంటి చర్యలు చేపట్టడం లేదన్నారు ఏ ప్రభుత్వాలు వచ్చినా రైతుల బతుకులు చిన్నాభిన్నమై పోవడం తప్ప రైతులను ఉద్ధరించినటువంటి ప్రభుత్వాలు ఏవి లేవన్నారు ఇప్పటికైనా కూటమి ప్రభుత్వం స్పందించి రైతులకు గిట్టుబాటు ధర కల్పించాలని, రైతులు బ్యాంకులలో తీసుకున్న రుణాలను మాఫీ చేయాలని సిపిఐ పార్టీ డిమాండ్ చేస్తుందన్నారు

మహిళల రక్షణ కోసం ప్రత్యేక చట్టాలు ఉన్నాయి..

ఏ సమస్యనైనా మహిళలు దీటుగా ఎదుర్కోవాలి...

జిల్లా ఎస్పీ శ్రీమతి వి.రత్న ఐపీఎస్

సత్యసాయి జిల్లా పెన్ పవర్ మార్చ్ 11 :మహిళల రక్షణ కోసం ప్రత్యేక చట్టాలు ఉన్నాయని, ఏ సమస్య వచ్చినా వాటిని దీటుగా ఎదుర్కోవాలని

జిల్లా ఎస్పీ శ్రీమతి వి రత్న ఐపిఎస్ గారు పిలుపునిచ్చారు.

అంతర్జాతీయ మహిళా దినోత్సవ కార్యక్రమం లో భాగంగా, మంగళవారం ధర్మవరం సబ్ డివిజన్లోని సికేపల్లి లో టింబక్ కలెక్టివ్ వారి ఆధ్వర్యంలో మహిళా సదస్సు నిర్వహించారు. ఈ కార్యక్రమానికి జిల్లా ఎస్పీ గారు ముఖ్య అతిథిగా హాజరయ్యారు.

ఈ సందర్భంగా ఎస్పీ గారు మాట్లాడుతూ...

ఒక దేశం అభివృద్ధి చెందాలంటే మహిళలు ఆర్థికంగా ఎదిగినప్పుడే సమాజం, దేశం ,రాష్ట్రం కుటుంబం అభివృద్ధి చెందుతుందన్నారు. అందుకోసమే నేడు కేంద్ర రాష్ట్ర ప్రభుత్వాలు మహిళలను అన్ని విధాలుగా ప్రోత్సహిస్తూ మహిళా సంఘాలను ఏర్పాటు చేసి వారికి ఆర్థిక అభివృద్ధికి తోడ్పాటున అందిస్తున్నారు.

మహిళల రక్షణ కోసం ప్రత్యేక చట్టాలు ఉన్నాయని,

పని చేసే చోట మహిళలు లైంగిక వేధింపులకు గురైతే

వారి కోసం లైంగిక వేధింపులు నివారించే చట్టాలు ఉన్నాయన్నారు.

పనిచేసే చోట మహిళలు ఒక కమిటీని ఏర్పాటు చేసుకోవాలని సూచించారు.

ఏ సమస్య అయినా మహిళలు దీటుగా ఎదుర్కొని ముందుకు నడవాలని పిలుపునిచ్చారు.

మహిళలకు పోలీస్ శాఖ ఎప్పుడు అండగా ఉంటుందని ఈ సందర్భంగా ఎస్పీ గారు తెలియజేశారు.

టింబక్టు కలెక్టివ్ వ్యవస్థాపకులు మేరీ గారు మాట్లాడుతూ మహిళలు వివక్షతకు గురవుతున్నారు మరియు లింగ సమానత్వం లేక అవకాశాలు కోల్పోతున్నారు కావున మహిళలందరూ ఏకమై లింగ సమానత్వం కోసం మరియు సాధికారత కోసం పనిని వేగవంతం చేయాలని పిలుపునిచ్చారు.

ఏడి సుకన్య గారు మాట్లాడుతూ ప్రతి సంవత్సరం లింగ సమానత్వం కోసం ప్రపంచ స్థాయిలో జరిగే విశ్లేషణలో ప్రధానంగా విద్య, ఆరోగ్యం, రాజకీయం మరియు ఆర్థికపరమైన అంశాలను పురుషులతో పోల్చుకుని చూస్తారు ఇలా చూసినప్పుడు మన దేశంలో ఈ అంశాలలో మహిళలు చాలా వెనుకబడ్డారు. ఈ అంతరాన్ని పూరించాలంటే కనీసం ఐదు తరాలు పడుతుందన్నారు. కావున లింగ సమానత్వం కోసం చర్యను వేగవంతం చేయడానికి మనమందరం కలిసికట్టుగా ముందుకెళ్లాలి అన్నారు.ఇందులో టింబక్టు కలెక్టివ్ అన్ని కార్యక్రమాల నుండి మహిళా ప్రతినిధులు మరియు సిబ్బంది పాల్గొని ఆట,పాటలతోటి, సాంస్కృతిక కార్యక్రమాల తోటి ఉత్సాహంగా ఉల్లాసంగా ఘనంగా కార్యక్రమాన్ని నిర్వహించారు. ఈ కార్యక్రమంలో ధర్మవరం డిఎస్పి హేమంత్ కుమార్ రామగిరి సీఐ శ్రీధర్ అభ్యర్థన మహిళలు పాల్గొన్నారు.

10వ తరగతి విద్యార్థిని భార్గవి ఆత్మహత్యాయత్నానికి కారణమైన వారి పై వెంటనే చర్యలు తీసుకోండి.

ఏబీవీపీ మండల నాయకులు అభిలాష్.

కలసపాడు మార్చి 11 పెన్ పవర్. 10వ తరగతి విద్యార్థిని భార్గవి ఆత్మహత్యాయత్నానికి కారణమైన వారిపై విచారణ చేసి త్వరలో వారిని పదవుల నుండి వై తొలగించాలని కలసపాడు మండల ఏబీవీపీ నాయకుడు అభిలాష్ అన్నారు. సోమవారం

కలసపాడు మండలంలోని పెండ్లిమరి) కస్తూరిబా గాంధీ పాఠశాలలో జరిగిన సంఘటన లో భాగంగా విచారణ చేసేందుకు వచ్చిన, జిల్లా సర్వ శిక్ష అభియాన్ ప్రాజెక్ట్ డైరెక్టర్(అకడమిక్ ప్రాజెక్ట్ కోఆర్డినేటర్), నిత్యానంద రాజు తో వారు మాట్లాడారు. అనంతరం జరిగిన విషయాన్ని ఉపాధ్యాయులతో మరియు ఎస్. ఓ. రెడ్డి జ్యోతి, ఎంఈఓ మస్తాన్వలి తో, మరియు ఏఎమ్ఓ, వీరేంద్ర, ఏ ఏ ఎం ఓ, భాస్కర్ ,జి. సి. డి ఓ, తో కలసి విచారణ చేశారు. తదనంతరం అకడమిక్ ప్రాజెక్టు కోఆర్డినేటర్ మాట్లాడుతూ, విద్యార్థులకు, విద్యపై, కుటుంబ పరిస్థితులపై, క్షుణ?ంగా అవగాహన కల్పించాల్సిన బాధ్యత ఉపాధ్యాయుల పైన ఉందని అన్నారు. ఇలాంటి సంఘటనలు ఎందుకు వస్తున్నాయో, ఒకసారి మీకై మీరే పునరాలోచన చేసుకోవాలన్నారు. విద్యార్థులు చాలా సున్నితమైన మనసు కలిగిన వారై ఉంటారు. అలాంటి విద్యార్థులను, చూసుకునే విధానంలో లోపాలు ఉంటే సరి చేసుకోవాలని తెలిపారు. తల్లిదండ్రులు వారి బిడ్డలను వసతి గృహాలలో వదలివేసి తల్లి తండ్రి గురువు దైవం ఉపాధ్యాయులనని నమ్మకంతో ఇక్కడ విద్య కోసం వదిలిపెట్టి కష్టం చేసి జీవనోపాధి చేసుకునే తల్లిదండ్రులకు, ఉపాధ్యాయులుగా, అధికారులుగా, మనము వారికి జవాబుదారితనంగా ఉండాలని ఆయన మందలించారు. ప్రస్తుతం జరిపిన విచారణలో తప్పు చేసిన వారిని తప్పకుండా శిక్షిస్తామని ఈ నివేదికను ఉన్నతాధికారులు పంపిస్తామని తెలిపారు. అనంతరం కేజీబీవీలో మధ్యాహ్న భోజనం, పరిశీలించారు. రానున్న పదవ తరగత

మండల కేంద్రంలో కార్పొరేషన్ రుణాలకు ఇంటర్వ్యూలు

(శ్రీకాళహస్తి: పెన్ పవర్ న్యూస్ మార్చి 11)మండల కేంద్రంలో కార్పొరేషన్ రుణాలకు ఇంటర్వ్యూలు మండలంలో మొత్తం 41 బీసీ రుణాల మంజూరుకు గాను 168 అప్లికేషన్ వచ్చాయని ఇందులో 115 మంది ఇంటర్వ్యూలు చేయడం జరిగిందని ఎంపీడీవో మాట్లాడుతూ

మండల కేంద్రమైన కేవీబిపురంలో సోమవారం ఎంపీడీవో రాధా రాణి ఆధ్వర్యంలో 115మంది కార్పొరేషన్ రుణాలకు దరఖాస్తు చేసుకున్న అభ్యర్థులకు కోవనురు స్టేట్ బ్యాంక్ ఆఫ్ ఇండియా , స్టేట్ బ్యాంక్ ఆఫ్ ఇండియా ఎంఏ రాజులకండిగ ., సప్తగిరి గ్రామీణ బ్యాంక్ కెవిబిపురం తదితర బ్యాంకుల అధికారుల సమక్షంలో ఇంటర్వ్యూలు నిర్వహించారు

ఈ సందర్భంగా ఎంపీడీవో రాధా రాణి మాట్లాడుతూ నామ్స్ ప్రకారం లబ్దిదారులు ఎంపికను చేయడం జరుగుతుందని రాష్ట్ర ప్రభుత్వం సంబంధిన బ్యాంకులకు కార్పొరేషన్లకు దరఖాస్తు చేసుకున్న రుణదారులందరికి కూడా సబ్సిడీలు పంపిణీ చేయడం జరుగుతుందని ఎవరైతే ఆర్థిక రుణాలకు దరఖాస్తు చేసుకున్నవారు అర్హులైన వారు చిన్నచిన్న కుటీర పరిశ్రమలు వ్యాపారాలకు ప్రాక్టికల్ గా యూనిట్లు ప్రారంభించిన వారికి తప్పకుండా రుణాలు పొందడానికి అర్హులని ఆమె పేర్కొన్నారు అర్హత ఉన్న వారందరికీ బ్యాంక్ అధికారులు లబ్ధిదారులకు అందజేయడం జరుగుతుందని ఆమె తెలిపారు సందర్భంగా ఆమె వెంట బ్యాంక్ అధికారులతో పాటు మహిళ అధ్యక్షురాలు పావని తదితరులు పాల్గొన్నారు

ఘనంగా ఏక్తా యాంటీ కరప్షన్ రాష్ట్ర అధ్యక్షులకు స్వాగతం

శ్రీకాళహస్తి: (పెన్ పవర్ న్యూస్)మార్చ్ 11:

ఏక్తా యాంటీ కరప్షన్ సంస్థ తెలంగాణ రాష్ట్ర అధ్యక్షులుగా మీర్ బర్కత్ ఆలీ హష్మీ ఆయన శ్రీకాళహస్తికి విచ్చేశారు. ఆయనకు చిత్తూరు జిల్లా అధ్యక్షులు లాల్ బాషా, చిత్తూరు జిల్లా ఏక్తా యాంటీ కరప్షన్ మీడియా జిల్లా ప్రెసిడెంట్ పాపానాయుడుపేట.యాసిన్ ఘన స్వాగతం పలికారు. ఈ సందర్భంగా రాష్ట్ర ఏక్తా యాంటీ కరప్షన్ అధ్యక్షులు మీర్ బర్కత్ ఆలీ మాట్లాడుతూ తెలంగాణ రాష్ట్రంలో పెరుగుతున్నందున అధ్యక్షులుగా ఎన్నుకోవడం చాలా హర్షనీయమన్నారు. ఏక్తా యాంటీ కరప్షన్ సంస్థ తనపై నమ్మకంతో రాష్ట్ర అధ్యక్షులుగా ఎన్నుకున్నందుకు సంస్థ పెద్దలకు ధన్యవాదాలు తెలిపారు. సమస్త అభివృద్ధి కొరకు పేద మధ్యతరగతి సమస్యల పరిష్కారం కోసం శక్తి వంచన లేకుండా కృషి చేస్తామన్నారు. ఈ కార్యక్రమంలో మౌలానా హైదర్ సాహెబ్ , మీర్జాన్ సాహెబ్, అన్వర్, సిపిఎం పార్టీ రషీద్, ఎస్ ఆర్ రఫీ, రిజ్వాన్ రఫీ, సర్దార్ మహమ్మద్, చాంద్ బాషా తదితరులు పాల్గొన్నారు.

సత్యదేవుని సన్నిధిలో సుప్రీంకోర్టు మాజీ న్యాయమూర్తి దంపతులు

అన్నవరం, పెన్ పవర్, మార్చి 11 : సుప్రీంకోర్టు మాజీ న్యాయమూర్తి నూతి వెంకట రమణ దంపతులు కాకినాడ జిల్లా అన్నవరం సత్యదేవుని సన్నిధికి మంగళవారం విచ్చేశారు. అన్నవరం వచ్చిన వారికి దేవస్థానం ఈవో సుబ్బారావు ఆలయ మర్యాదలతో స్వాగతం పలుకగా ప్రధాన అర్చకులు కోట సుబ్రహ్మణ్య శర్మ ఆలయ సాంప్రదాయం ప్రకారం పూర్ణకుంభ స్వాగతం పలికారు. స్వామి అమ్మవార్ల వ్రతమాచరించిన అనంతరం న్యాయమూర్తి దంపతులు ప్రత్యేక పూజలు నిర్వహించారు. అనంతరం యంత్రాలయం వద్ద ప్రత్యేకంగా వేద పండితులు గొల్లపల్లి సుబ్రహ్మణ్య ఘణపాటి, చిట్టి శివ తదితరులు ఆశీర్వచనములు అందించారు. ఈవో సుబ్బారావు న్యాయమూర్తి దంపతులకు స్వామివారి ప్రసాదాన్ని చిత్రపటాన్ని అందజేశారు.

ఎం.ఎస్.ఎం.ఈ పార్కుల ఏర్పాటు వల్ల కొత్త పరిశ్రమల ఏర్పాటుకు మార్గం సుగమం

రాజ్యసభ సభ్యులు సానా సతీష్ బాబు

కాకినాడ.పెన్ పవర్ మార్చి 11 :ఎం.ఎస్.ఎం.ఈ పార్కుల ఏర్పాటు వల్ల కొత్త పరిశ్రమల ఏర్పాటుకు మార్గం సుగమం అవుతుందని రాజ్యసభ సభ్యులు సానా సతీష్ బాబు అన్నారు.ఈ విషయం పై ఆయన రాజ్యసభలో లేవనెత్తిన ప్రశ్నకు సూక్ష్మ,చిన్న,మధ్యతరహా పరిశ్రమల మంత్రిత్వ శాఖ మంత్రి సుషరి శోభా కరంద్లజె సమాధానం ఇస్తూ ఎంటర్ప్రైజెస్ క్లస్టర్ డెవలప్మెంట్ ప్రోగ్రాం కింద దేశవ్యాప్తంగా పార్కుల అభివృద్ధికి ప్రభుత్వం మద్దతు అందిస్తోంది అని,ఈ పథకం ద్వారా పరిశ్రమల స్థాపన, ఉత్పత్తి సామర్థ్య విస్తరణ, ఉద్యోగ అవకాశాల పెంపు వంటి లక్ష్యాలను సాధించేందుకు రాష్ట్రాలు,కేంద్ర పాలిత ప్రాంతాలకు ఆర్థిక సహాయం అందజేస్తోంది అని తెలిపారు .ఆంధ్రప్రదేశ్‌లో ఎం ఎస్ ఎం ఈ అభివృద్ధి కొరకు ఇప్పటికే ఎం ఎస్ ఎం ఈ పార్కులు ఆమోదం పొందాయని తెలిపారు.దీని ద్వారా ఆంధ్రప్రదేశ్ దేశవ్యాప్తంగా మూడో స్థానంలో ఉందని.వీటిలో 18 ప్రాజెక్టులు నిర్మాణ దశలో ఉన్నాయని,14 ప్రాజెక్టులు పూర్తయ్యాయని తెలిపారు.దేశవ్యాప్తంగా తమిళనాడు రాజస్థాన్ ఒకటి రెండు స్థానాలలో ఉన్నాయని మూడవ స్థానంలో ఆంధ్రప్రదేశ్ ఉందని తెలిపారు.తమిళనాడు %-% 54 (1వ స్థానం)రాజస్థాన్ %-% 36 (2వ స్థానం)ఆంధ్రప్రదేశ్ %-% 32 (3వ స్థానం)తెలంగాణ %-% 25 తదుపరి స్థానాల్లో ఉన్నాయి అని తెలిపారు.కాకినాడ, తూర్పు గోదావరి జిల్లాల్లో ఎం ఎస్ ఎం ఈ ప్రాజెక్టులు:తూర్పు గోదావరి %-% పెద్దాపురం ఇండస్ట్రియల్ ఎస్టేట్ ఒకటి పూర్తిఅయ్యింది.కాకినాడ రూ.1330 కోట్లతో(జి ఓ ఐ గ్రాంట్ 931 కోట్లు) పెద్దాపురం వద్ద ఫ్లాట్ ఫ్యాక్టరీ కాంప్లెక్స్ డెవలప్మెంట్ నిర్మాణ దశలొ ఉంది.తూర్పు గోదావరి రాజానగరం మండలం కలవచర్ల వద్ద కొత్త గ్రీన్ ఫిల్డ్ ఇండస్ట్రియల్ ఎస్టేట్ నిర్మాణ దశలో ఉంది.ఈ పార్కుల అభివృద్ధి వల్ల స్థానిక పారిశ్రామికవేత్తలకు మౌలిక సదుపాయాలు అందించడంతో పాటు కొత్త పరిశ్రమల ఏర్పాటుకు మార్గం సుగమం అవుతుందని తెలిపారు. ఎం ఎస్ ఎం ఈ రంగంలో మరింత అభివృద్ధికి ప్రభుత్వ సహాయ సహకారాలు కొనసాగనున్నాయి అని తెలిపారు.ం

తొలుతమహిళలను ఆర్థిక స్వావలంబన దిశగా పయనింపచేసింది టిడిపి ప్రభుత్వమే: బొదిరెడ్డి గోపి.

ఏలేశ్వరం, పెన్ పవర్, మార్చి 11: ఉమ్మడి తెలుగు రాష్ట్రాలు పరిపాలించిన తెలుగుదేశం పార్టీ అప్పటి ముఖ్యమంత్రి నారా చంద్రబాబు నాయుడు మహిళలను అన్ని రంగాలలో అభివృద్ధి చెందే విధంగా పయనింపచేసిన నాయకుడు ముఖ్యమంత్రి నారా చంద్రబాబు నాయుడు అని పట్టణ టిడిపి అధ్యక్షుడు భోగి రెడ్డి గోపాలక్రిష? అన్నారు.ఏలేశ్వరం తెలుగుదేశం పార్టీ కార్యాలయంలో మహిళా సంఘాలు పలువురు మహిళలతో కలిసి సమావేశం నిర్వహించారు. ఈ సందర్భంగా మీడియాతో మాట్లాడుతూ వైసిపి ప్రభుత్వం మహిళలకు అన్ని విధాల అన్యాయంచేసిందని పునరుదాటించారు. ముఖ్యమంత్రి నారా చంద్రబాబు అధికారం చేపట్టిన ఇచ్చిన హామీలకు మించి వెంటనే 2025 బడ్జెట్ సమావేశాల్లో మహిళలకు 4332 కోట్లు కేటాయించడం పట్ల హర్షం వ్యక్తం చేశారు.మహిళలకు డ్వాక్రా సంఘాలను ఏర్పాటు చేసింది తెలుగుదేశం ప్రభుత్వమని ప్రతి మహిళ ఆర్థికంగా బలోపేతం అయ్యేందుకు ఇప్పటికే 10 కార్యక్రమాలు కూటమి ప్రభుత్వం చేపట్టిందని,దానిలో భాగంగా అరకు టీ వంటి కార్యక్రమాల ద్వారా మహిళలను వ్యాపార రంగాలలో భాగ్య స్వామ్యం చేయనుందని వచ్చే ఉగాదికి పి 4 అని కార్యక్రమం ద్వారా ప్రతి ఇంటిలో ఒక మహిళను పారిశ్రామికవేత్తగా తయారు చేసే దిశగా ఎన్డీఏ కూటమి ప్రభుత్వం లక్ష్యంగా పెట్టుకుంది అన్నారు.ఒక మహిళగా ఎమ్మెల్యే వరుపుల సత్య ప్రభ నియోజకవర్గంలో మహిళలు,డ్వాక్రా సంఘాల పట్ల ఆమె ప్రత్యేక శ్రద్ధ వహిస్తూ పరిపాలన సాగించడం పట్ల హర్షం వ్యక్తం చేశారు.ఈ కార్యక్రమంలో ఆస్పత్రి అభివృద్ధి కమిటీ చైర్మన్,వైస్ చైర్మన్లు వాగు రాజేష్,జొన్నాడ వీరబాబు కౌన్సిలర్లు ఎండగుడి నాగబాబు,కోణాల వెంకటరమణ, ఆనంతారపు రాజు,పెంద్ర శ్రీను,సామంతుల గోపి,కోరాడ క్రిష?,బుగతా శ్రీను, కూటమి నాయకులు, కార్యకర్తలు, పలు మహిళా సంఘాలు పాల్గొన్నాయి.

కుష్టు వ్యాధిగ్రస్తులకు దుస్తులు,పండ్లు పంపిణీ.

కె గంగవరం పెన్ పవర్ మార్చి 11 : సమాజంలో మనిషై పుట్టిన ప్రతి ఒక్కరు సాటి మనిషికి సహాయం చేయాలని,అపుడే ఆత్మ సంతృప్తి కలుగుతుందని,అందుకే మానవ సేవే –మాధవ సేవగా పెద్దలు చెబుతారని "సత్యం వాసంశెట్టి ఫౌండేషన్" చైర్మన్, మంత్రి వాసంశెట్టి సుభాష్ తండ్రి వాసంశెట్టి సత్యం అన్నారు.రామచంద్రపురం సువార్త పేటలో కుష్టు వ్యాధి నిర్మూలనలో భాగంగా అంగవైకల్యం,నివారణ మరియు చికిత్స కార్యక్రమంలో డాక్టర్ బి.ఆర్ అంబేద్కర్ కోనసీమ జిల్లా డిప్యూటీ పారా మెడికల్ ఆఫీసర్ ఎం వెంకటేశ్వర్లు అధ్యక్షతన జరిగిన కార్యక్రమంలో ఆయన ముఖ్య అతిథిగా పాల్గొని మాట్లాడారు.అన్ని జన్మల్లో మానవ జన్మ అతి పవిత్రమైనదని, కష్టంలో,ఆపదలో ఉన్న సాటి వారికి సహాయం చేయడంలో ఎంతో ఆత్మ సంతృప్తి కలుగుతుందని అన్నారు.కుష్ఠు వ్యాధి రహిత సమాజం కోసం ప్రతి ఒక్కరు కృషి చేయాలని కోరారు.లెప్రసి కాలనీలో ఉన్న సమస్యలన్నిటిని తక్షణం పరిష్కరిస్తానని హామీ ఇచ్చారు. ముఖ్యంగా సువార్తపేట కాలనీలో నివాసం ఉంటున్న 36 బాధిత కుటుంబాలకు వారి అనారోగ్యం రీత్యా వ్యక్తిగత కుళాయి కనెక్షన్లు సత్యం వాసంశెట్టి ఫౌండేషన్ ద్వారా పది రోజుల్లోగా వేయిస్తానని సత్యం హామీ ఇచ్చారు.టెన్త్ పైబడి చదువుకున్నవారికి ఉపాధి అవకాశాలు కూడా కల్పిస్తామని హామీ ఇచ్చారు. ఇతర ఏ సమస్యలున్న నేరుగా మంత్రి సుభాష్ లేదా తమ ఫౌండేషన్ ను సంప్రదించాలని సూచించారు. అత్యధిక మెజార్టీతో ఎమ్మెల్యేగా గెలిపించిన రామచంద్రపురం నియోజవర్గ ప్రజల ఋణం తీర్చుకునే క్రమంలో పలు సేవా కార్యక్రమాలు మంత్రి సుభాష్ తమ ఫౌండేషన్ ద్వారా చేపడుతున్నారని తెలిపారు. డాక్టర్ బి.ఆర్ అంబేద్కర్ కోనసీమ జిల్లా డిప్యూటీ పారామెడికల్ ఆఫీసర్ ఎం వెంకటేశ్వర్లు మాట్లాడుతూ కుష్టి వ్యాధి నిర్మూలన కోసం ప్రభుత్వం అవగాహన ప్రచార కార్యక్రమాలు చేపట్టిందని అన్నారు.గతంలో పదివేల మందిలో 120 లెప్రసీ కేసులు నమోదు అయ్యేవని, ప్రస్తుతం పదివేల మందిలో కేవలం ఒక కేసు మాత్రమే నమోదవుతుందన్నారు.ప్రభుత్వం 1988 సంవత్సరం నుంచి మల్టీ డ్రగ్ థెరపీ (%వీణు%) మందులు అందుబాటులోకి తెచ్చాక వ్యాధి నమోదు సంఖ్య గణనీయంగా తగ్గాయన్నారు.కుష్ఠు వ్యాధి లక్షణాలు కనిపిస్తే తక్షణం సమీప ఆస్పత్రికి వెళ్లి పరీక్షలు చేయించుకోవాలని కోరారు.అనంతరం సత్యం వాసంశెట్టి ఫౌండేషన్ సమకూర్చిన దుప్పట్లు,దాతలు సమకూర్చిన పండ్లు,రొట్టెలును ముఖ్యఅతిథి వాసంశెట్టి సత్యం చేతుల మీదుగా పంపిణీ చేశారు. అనంతరం ఉద్యోగ విరమణ పొంది కూడా సమాజ సేవ చేస్తున్న కూటమి నాయకులు గొల్లపల్లి కృష్ణ, పి కృష్ణారావులను ముఖ్యఅతిథి చేతుల మీదుగా ఘనంగా సన్మానించారు. సమాజంలో వివక్షతకు గురి అవుతున్న తమను అక్కున చేర్చుకుని అన్ని విధాల సహాయం చేస్తున్న సత్యం వాసంశెట్టి ఫౌండేషన్ చైర్మన్ సత్యంను ఘనంగా సత్కరించారు. ఈ కార్యక్రమంలో మున్సిపల్ కమిషనర్ అయ్యప్ప నాయుడు, మున్సిపల్ డివిజనల్ ఇంజనీర్ శ్రీకాంత్, లెప్రసీ జిల్లా నోడల్ అధికారి చిక్కాల సూర్యరావు, ఫిజియోథెరపిస్ట్ రంగనాథం,గౌరీ శంకర్, జేఏసీ సభ్యులు తదితరులు పాల్గొన్నారు.

వివక్షత లేని సమాజ నిర్మాణానికి విద్య మూలం-ఎమ్మెల్యే మద్దిపాటి

గోపాలపురం, పెన్ పవర్, మార్చి 11. సమాజంలో విప్లవాత్మకమైన మార్పులను తీసుకొచ్చేది విద్యేనని గోపాలపురం శాసనసభ్యులు మద్దిపాటి వెంకటరాజు అన్నారు. మంగళవారం జరిగిన శాసన సభలో ఎమ్మెల్యే మద్దిపాటి మాట్లాడారు. గోపాలపురం నియోజకవర్గం వ్యవసాయ ఆధారిత ప్రాంతమని ఎస్సీ, ఎస్టీ, బీసీ, మైనార్టీ వర్గాల ప్రజలు అధికంగా ఉన్నారన్నారు. వారు అన్ని విధాల అభివ్ రృద్ధి చెందాలంటే స్కిల్ డెవలప్మెంట్ సెంట్రల్ వంటివి ఏర్పాటు చేయవలసిన అవసరం ఎంతైనా ఉందన్నారు. రాష్ట్ర మంత్రి నారా లోకేష్ విద్యా వ్యవస్థలు విప్లవాత్మకమైన మార్పులు తీసుకువస్తున్నారని ఆయన చేసే ప్రతి పనికి తమ మద్దతు ఉంటుందన్నారు. గత ప్రభుత్వ 117 జీవో విద్యను నిర్వీర్యం చేసిందన్నారు. రాష్ట్రంలోని విద్యావ్యవస్థలో సమూల మార్పులు తీసుకురావడానికి లోకేష్ క్రృషి చేయడం అభినందనీయం అన్నారు. విద్య ద్వారానే మనిషి అనుకున్న లక్ష్యాన్ని సాధించగలనన్నారు. అట్టడుగు స్థాయిలో ఉన్న వర్గాల వారికి విద్య ద్వారానే ఒక గుర్తింపు, గౌరవం, హోదా లభిస్తుంది అన్నారు. నేడు సామాన్య కుటుంబాలకు విద్య ఆర్థిక భారం అయింది అన్నారు. ఆర్థిక వెనుకబాటుతనం కారణంగా అట్టడుగు వర్గాల పిల్లలు ప్రభుత్వ పాఠశాలల పైనే ఆధారపడి ఉన్నారన్నారు. ప్రభుత్వం తీసుకునే మార్పు ఆయా వర్గాల ప్రజల జీవితాల్లో వెలుగులు నింపుతుందన్నారు. డొక్కా సీతమ్మ మధ్యాహ్న భోజనం పథకం ద్వారా విద్యార్థులకు అందిస్తున్న పౌష్టికాహారం ఎంతో ఉపయోగకరంగా ఉందన్నారు. విద్యార్థుల ఆరోగ్యంతో పాటు మానసిక శారీరక ఎదుగుదల దోహదపడుతుందన్నారు. పాఠశాలకు వెళ్లే విద్యార్థులు మోయలేని పుస్తక భారాన్ని తగ్గించాలన్నారు. ఆటపాటలు కలలతో కూడిన స్రృజనాత్మకమైన విద్య అనేక రుగ్మతలను రూపుమాపుతుందని ఆశాభావం వ్యక్తం చేశారు. విద్య ప్రక్షాళన విధానాన్ని ప్రభుత్వ, ప్రైవేటు, కార్పొరేట్ విద్యాసంస్థల్లో సైతం పకడ్బందీగా అమలయ్యేలా చూసి విద్యార్థుల్లో ఒత్తిడి తగ్గించి మానసిక పరిపక్వతను పెంచే విధంగా విద్యాశాఖ మంత్రి చూడాలన్నారు. అందుకు మా అందరి సహాయ సహకారాలు ఎల్లప్పుడూ ఉంటాయి అన్నారు.

కల్లేపల్లి రాజేష్ సహకారంతో సీసీ కెమెరాలు ఏర్పాటు

జగ్గంపేట, పెన్ పవర్, మార్చి 11: జగ్గంపేట మండలం కాట్రావులపల్లి గ్రామానికి చెందిన ఎన్నారై రాజేష్ కల్లేపల్లి యుఎస్ఏ ఆర్థిక సహకారంతో జగ్గంపేట, కాట్రావులపల్లి గ్రామాల్లోని ముఖ్య కూడళ్లలో 48 సీసీ కెమెరాలు ఏర్పాటు చేశారు. ఈసందర్భరేగా మంగళవారం జగ్గంపేట క్షత్రియ ఫంక్షన్ హాల్లో కార్యక్రమం నిర్వహించారు. ముందుగా జగ్గంపేట పోలీస్టేషన్ లో సీసీ కెమెరాల మోనటరింగ్ యూనిట్ ను టీడీపీ కాకినాడ జిల్లా అధ్యక్షుడు జ్యోతుల నవీన్, జనసేన జిల్లా అధ్యక్షుడు తుమ్మల బాబు, జనసేన జగ్గంపేట ఇన్చార్జి తుమ్మలపల్లి రమేష్ ప్రారంభించారు. అనంతరం క్షత్రియలో జరిగిన ఫంక్షన్ హాల్లో నిర్వహించిన సమావేశంలో కల్లేపల్లి రాజేష్ బావ శంకర్, స్నేహితుడు పవన్ మాట్లాడుతూ సీసీ కెమెరాల కోసం జగ్గంపేట ఎస్ఐ టి.రఘునాధరావు ఒక సందర్భరేలో అడిగారన్నారు. ఈ విషయాన్ని రాజేష్ కల్లేపల్లితో సంప్రదించకుండానే సీసీ కెమెరాలు ఇస్తామని చెప్పి కాట్రావులపల్లిలో కూడా ఏర్పాటు చేస్తామని హామీ ఇచ్చామన్నారు. ఆహామీ మేరకు సీసీ కెమెరాలు ఏర్పాటు చేశామన్నారు. జగ్గంపేట సీఐ వైఆర్ కె శ్రీనివాస్, జగ్గంపేట ఎస్ఐ టి.రఘునాధరావు మాట్లాడుతూ ఈ సీసీ కెమెరాల వల్ల ప్రమాదాలు జరిగిన వెంటనే ఎలా జరిగిందో తెలుస్తుందని, నేరాలు అరికట్టడానికి ఈ కెమెరాలు ఎంతో ఉపయోగపడతాయన్నారు. సీసీ కెమెరాలు అడ్డగానే రూ.7 లక్షలు వెచ్చించి జగ్గంపేట, కాట్రావులపల్లిలోని ముఖ్యకూడళ్లలో సీసీ కెమెరాలు అమర్చినందుకు కల్లేపల్లి రాజేష్ కు పోలీసు శాఖ తరుపున క్రృతజతలు తెలిపారు. అనంతరం సీఐ, ఎస్ఐలను సత్కరించి జ్ఞాపికలు అందజేశారు. ఈ కార్యక్రమంలో నాయకులు ఎస్వీఎస్ అప్పలరాజు, మారిశెట్టి భద్రం, పోతుల మోహనరావు, జీను మణిబాబు, దేవరపల్లి మూర్తి, పిట్ట సుగుణరావు, కంటే బుల్లబ్బు, నూనె నాగేశ్వరరావు, కరిచర్ల సత్తిబాబు, తోలాటి వీరబాబు, తార్మి వేణు తదితరులు పాల్గొన్నారు.

బాలుడి అదృశ్యాన్ని గంటల వ్యవధిలోనే ఛేదించిన గోకవరం పోలీసులు

గోకవరం పెన్ పవర్ మార్చి 11: అదృశ్యమైన బాలుడి ఆచూకీ గంటల వ్యవధిలోనే ఛేదించినట్లు స్థానిక ఎస్సై విఎన్వి పవన్ కుమార్ తెలిపారు. స్థానిక వేలంపేటకు చెందిన రామోజీ దుర్గా వీర వెంకట సతీష్ ను తల్లిదండ్రులు మందలించారన్న కారణంతో గత సోమవారం ఉదయం ఇంట్లో ఎవరికీ చెప్పకుండా వెళ్లిపోవడం జరిగింది .బాలుడు తండ్రి ఫిర్యాదు మేరకు కేసు నమోదు చేసి సాంకేతిక పరిజ్ఞానం ఆధారంగా బాలుడి ఆచూకీ గంటల వ్యవధిలోనే కనిపెట్టి బాలుడిని వారి తల్లిదండ్రులకు అప్పగించినట్లు ఎస్సై తెలిపారు. తల్లిదండ్రులు పిల్లల మానసికస్థితిని అర్థం చేసుకొని వారికి ధైర్యం చెప్పి తగిన భరోసా ఇవ్వాలని పరీక్షల సమయంలో పిల్లలపై చదువుతాలుకా ఒత్తిడి లేకుండా ఓ కంట కనిపెడుతూఉండాలని ఎస్సై పవన్ కుమార్ తల్లిదండ్రులకు హితవు పలికారు.

నాటు సారా తరలిస్తున్న వ్యక్తి అరెస్ట్ 14 రోజు రిమాండ్ విధించిన కోర్టు

సీతానగరం, పెన్ పవర్, మార్చి: 11:నాటుసారా తరలిస్తున్న వ్యక్తిని సీతానగరం పోలీసులు అరెస్టు చేసి కోర్టుకు తరలించగా నిందితునికి కోర్టు రిమాండ్ విధించింది.వివరాలు ఇలా ఉన్నాయి.సోమవారం మండలంలోని అచ్చయ్యపాలెం గ్రామానికి చెందిన ఉల్లింకుల రామకృష్ణ అనే వ్యక్తి గ్రామ శివారులో అక్రమంగా నాటు సారా తరలిస్తుండగా సీతానగరం పోలీసులు పట్టుకుని అతని వద్దనుండి 70 లీటర్ల నాటు సారాను స్వాధీనం చేసుకున్నారు. నిందితుడిని కోర్టులో హాజరు పరచగా కోర్టు 14 రోజులు రిమాండ్ విధించింది. మండలంలో పేకాట ,గుండాట, వంటి జూదాలు, నాటు సారా వంటి కార్యక్రమాలకు పాల్పడితే కఠినమైన చర్యలు తీసుకుంటామని ఎస్సై డి. రామ్ కుమార్ తెలిపారు.

బాక్సింగ్ క్రీడాకారినికి "సత్యం వాసంశెట్టి ఫౌండేషన్" ఆర్థిక సహాయం.

కె గంగవరం పెన్ పవర్ మార్చి 11 : క్రీడలతో ఉజ్వల భవిష్యత్తు నిర్మించుకోవచ్చని,విద్యతోపాటు క్రీడలకు కూటమి ప్రభుత్వం సమ ప్రాధాన్యత ఇస్తున్నదని సత్యం వాసంశెట్టి ఫౌండేషన్ చైర్మన్, రాష్ట్ర కార్మిక శాఖ మంత్రి వాసంశెట్టి సుభాష్ తండ్రి వాసంశెట్టి సత్యం అన్నారు. రామచంద్రపురం నుంచి అంతర్జాతీయ బాక్సింగ్ పోటీలకు ఎంపికైన పేద కుటుంబానికి చెందిన వడ్డాది నళినికు "సత్యం వాసంశెట్టి ఫౌండేషన్ ద్వారా బాక్సింగ్ పోటీలకు సంబంధించిన ఫీజులో 20 శాతం నిధులును ఆర్థిక సహాయంగా సత్యం అందించారు. అంతర్జాతీయ బాక్సింగ్ పోటీలకు సన్నద్ధమవుతున్న నళిని రామచంద్రపురంతో పాటు,రాష్ట్రానికి,దేశానికి కీర్తి ప్రతిష్టలు తీసుకురావాలని ఆశీస్సులు అందజేశారు.విద్యార్థులకు ఒత్తిడి లేని విద్య అందించడంతోపాటు, క్రీడలకు సమయం కేటాయించాలని తద్వారా శారీరక దృఢత్వం, మానసిక ఒత్తిడిను దూరం చేయవచ్చని ఈ సందర్భంగా వాసంశెట్టి సత్యం అన్నారు.

అత్యాచారం కేసులో వ్యక్తి అరెస్టు

పెనుమంట్ర(పెనుగొండ), పెన్ పవర్,మార్చి-11:
దివ్యాంగురాలు పై అత్యాచారం చేసిన సంఘటనలో వ్యక్తిని అరెస్టు చేసినట్లు పెనుగొండ పోలీసులు మంగళవారం తెలిపారు. వివరాలు ప్రకారం మండలంలోని ఇలపర్రు పంచాయతీ గుడిపాడు కు చెందిన దివ్యాంగురాలు (24) పై ఈ నెల 9వ తేదీన ఇంట్లో ఎవరూ లేని సమయంలో ఇదే గ్రామానికి చెందిన సోదరుడు వరుసైన నేరేడుమిల్లి రాంబాబు అత్యాచారానికి పాల్పడ్డాడు. విషయం గుర్తించిన దివ్యాంగురాలు తండ్రి యేసు ఇచ్చిన ఫిర్యాదు మేరకు పెనుగొండ ఎస్సై గంగాధర్ కేసు నమోదు చేసి ముద్దాయిని అరెస్టు చేశారు.

రేషన్ బియ్యం స్వాధీనం

6ఏ కేసు నమోదు :

మండలంలోని సిద్ధాంతంలో అత్యం సత్య శ్రీనివాస్ కు చెందిన మారుతీ కిరాణా షాప్ నందు తనిఖీలు చేయగా బిల్లులు లేని 50 కేజీల రేషన్ బియ్యాన్ని సివిల్ సప్లై ఆర్ ఐ మంగళవారం గుర్తించారు. ఈయన ఫిర్యాదు మేరకు పెనుగొండ ఎస్సై గంగాధర్ రావు 6ఏ కేసు నమోదు చేశారు.

పార్టీ విధేయులకు పెద్ద పీట

విజయవాడ, మార్చి 11, పెన్ పవర్: సస్పెన్స్ వీడిపోయింది. దాదాపు నెల రోజులుగా టీడీపీ నుండి ఎవరు ఎమ్మెల్సీలు అవుతారంటూ జరుగుతున్న చర్చకు తెరపడింది . కావలి గ్రీష్మ, బీద రవిచంద్ర, భీటీ నాయుడు పేర్లను టీడీపీ తరపున ఎమ్మెల్యే కోటా ఎమ్మెల్సి అభ్యర్థులు గా ప్రకటించారు చంద్రబాబు నాయుడు. మొత్తం ఐదు సీట్లు ఖాళీ అవగా మూడు టిడిపి, ఒకటి జనసేన, మరొకటి బిజెపి తీసుకున్నాయి. జనసేన తరపున ఇప్పటికే కొణిదెల నాగబాబు నామినేషన్ వేశారు. టిడిపి నుంచి చాలామంది ఆశావహులు పోటీపడినా చంద్రబాబు మాత్రం పై ముగ్గురికే ఎమ్మెల్సి లుగా స్థానం కల్పించారు.ఉమ్మడి ఆంధ్రప్రదేశ్ అసెంబ్లీ స్పీకర్ ప్రతిభా భారతి కుమార్తె గా 2017లో టిడిపిలో చేరిన కావలి గ్రీష్మ తెలుగుదేశం పార్టీ అధికార ప్రతినిధి గా, రాజాం నియోజకవర్గం ఇన్చార్జిగా పనిచేశారు. 2022లో ఒంగోలులో జరిగిన మహానాడు వేదికపై అప్పటి ముఖ్యమంత్రి వైఎస్ జగన్మోహన్ రెడ్డిని టార్గెట్ చేస్తూ గ్రీష్మ ఇచ్చిన స్పీచ్ టిడిపి క్యాడర్లో జోష్ నింపింది. అలాగే పార్టీ అధిష్టానం దృష్టిలో ఫైర్ బ్రాండ్ గా ఒక గుర్తింపుని తీసుకొచ్చింది. "మిస్టర్ సీయం " అంటూ జగన్ పై ఆమె విరుచుకుపడిన తీరు ఆమెను ఒక లీడర్ గా చాలామంది దృష్టిలో పడేలా పడేలా చేసింది. పార్టీ అధికారంలోకి రాగానే ఆమెకు కీలక పదవి గ్యారెంటీ అని అందరూ భావించారు. ఫైర్ బ్రాండ్ ఇమేజ్ కి తోడు మహిళా, దళిత అనే అంశాలు కూడా దృష్టిలో పెట్టుకుని చంద్రబాబు ఎమ్మెల్సీ స్థానాన్ని గ్రీష్మ కు కేటాయించారు. బెందుల తిరుమల నాయుడు అలియాస్ బీటీ నాయుడు ఉమ్మడి కర్నూలు జిల్లాకు జుమల దిన్నె గ్రామానికి చెందిన టిడిపి నాయకుడు. 1994లో టిడిపిలో చేరిన బీటీ నాయుడు 1996 నుండి మూడు సార్లు రాష్ట్ర కార్యదర్శిగా పనిచేశాడు. కడప అనంతపురం పార్లమెంటు నియోజకవర్గాల ఇన్చార్జిగా పనిచేసిన నాయుడు 2009, 2014 ఎన్నికల్లో కర్నూలు నుండి లోక్ సభకు పోటీ చేసి ఓడిపోయాడు. అయినా పార్టీ కి ఆయన చేసిన సేవలను గుర్తించిన చంద్రబాబు 2019లో టిడిపి నుండి ఎమ్మెల్యే కోటాలో ఎమ్మెల్సీగా అవకాశం ఇచ్చారు. ఇప్పుడు మరోసారి దాన్ని కంటిన్యూ చేస్తూ శాసనమండలికి ఎంపిక చేశారు తొలిసారిగా ఛాన్స్ దక్కించుకున్నారు గ్రీష్మ. ఆమె తల్లి ప్రతిభాభారతి సీనియర్ నేత. 1983 నుంచి 1999 వరకు వరుసగా ఎమ్మెల్యేగా గెలుస్తూ వచ్చారు. ఉమ్మడి ఏపీ శాసనసభ మహిళా స్పీకర్ గా గుర్తింపు దక్కించుకున్నారు. అయితే ఆమె 2004, 2009, 2014లో ఓడిపోతూ వచ్చారు. అందుకే చంద్రబాబు 2019, 2024 ఎన్నికల్లో ప్రతిభా భారతికి ఛాన్స్ ఇవ్వలేదు. అయితే తన బదులు కుమార్తె గ్రీష్మకు అవకాశం కల్పించాలని ఆమె చాలాసార్లు కోరారు. ఇప్పుడు ఎమ్మెల్సీ రూపంలో అవకాశం కల్పించారు చంద్రబాబు.2019లో వైసీపీఅధికారంలోకి వచ్చింది. తెలుగుదేశం పార్టీ నేతలపై విరుచుకుపడేది. ఆ సమయంలోనే టిడిపి మహానాడు తో పార్టీ శ్రేణులు యాక్టివ్ అయ్యాయి. ప్రకాశం జిల్లాలో ఏర్పాటు చేసిన మహానాడు టిడిపి పరిస్థితిని మార్చింది. మహానాడు వేదికగా కావలి గ్రీష్మ ప్రసంగం ఆకట్టుకుంది. ఏకంగా ఆమె తొడగొట్టి వైయస్సార్ కాంగ్రెస్ పార్టీకి గట్టి సవాల్ చేశారు. మండలి లో అటువంటి ఫైర్ బ్రాండ్ మహిళా నేత ఉండాలని చంద్రబాబు భావించారు. అందుకే ఎమ్మెల్సీగా ఛాన్స్ ఇచ్చినట్లు తెలుస్తోంది..ఉమ్మడి నెల్లూరు జిల్లా ఇసుకపల్లె గ్రామానికి చెందిన బీద రవిచంద్ర యాదవ్ యాదవ్ కు బీసీ నాయకుడుగా మంచి గుర్తింపు ఉంది. నెల్లూరు జిల్లా టిడిపి అధ్యక్షుడిగా, రాష్ట్ర తెలుగు యువత అధ్యక్షుడిగా, ఆంధ్రప్రదేశ్ ఆక్వా అసోసియేషన్ రాష్ట్ర ఉపాధ్యక్షుడిగా పనిచేసిన అనుభవం రవి చంద్రకు ఉంది.2015లో తొలిసారి ఎమ్మెల్సీ అయ్యారు. నెల్లూరు జిల్లాలో సోమిరెడ్డి,నారాయణ లాంటివారు ఉన్నా పార్టీ వ్యవహారాలు రవిచంద్రకే అప్పగించేవారు. ఆనం రామనారాయణ రెడ్డి పార్టీలో చేరాక మాత్రం వారిరువురి మధ్య అంతగా పొసగడం లేదన్న వార్తలు ఉన్నాయి. అయితే అటు చంద్రబాబు ఇటు లోకేష్ ఇద్దరికీ సన్నిహితుడు కావడం 1999 నుండి పార్టీని అంటి పెట్టుకుని ఉండడం బీద రవిచంద్ర కు కలిసి వచ్చింది. దానితో చంద్రబాబు పార్టీ తరపున ఎమ్మెల్సీ అభ్యర్థిగా బీద రవిచంద్ర ను ఎంపిక చేశారు. ఈసారి మూడు స్థానాలను వెనుకబడిన బలహీన వర్గాలకే కేటాయించాలని చంద్రబాబు భావించడంతో దళిత బిసి వర్గాల నుండి అభ్యర్థులను ఎంపిక చేసినట్టు పార్టీ వర్గాలు చెబుతున్నాయి.

మూడో సంతానం, ఆవు దూడ ఆర్థిక సాయం
విజయనగరం ఎంపీ సంచలన నిర్ణయ్

విజయనగరం, మార్చి 11, పెన్ పవర్:: విజయనగరం ఎంపీ కలిశెట్టి అప్పలనాయుడు సంచలన నిర్ణయం తీసుకు న్నారు. ఇటీవల జనాభా పెరుగుదల కోసం అందరూ ప్రయత్నించాలని, ఎక్కువమంది పిల్లల్ని కనాలని పిలుపునిస్తున్న ముఖ్యమంత్రి నారా చంద్రబాబు నాయుడు స్ఫూర్తితో ఎంపి కలిశెట్టి ఆ దిశగా ప్రజలను ప్రోత్సహించేందుకు అడుగులు వేశారు. మూడవ బిడ్డకు జన్మనిచ్చిన మహిళలకు ప్రోత్సాహకాలను అందించనున్నట్లు తెలిపారు. తన విజయనగరం పార్లమెంట్ పరిధిలో ఎవరైనా మూడో బిడ్డకు జన్మనిస్తే ప్రోత్సాహకాలు కల్పిస్తానని ప్రకటించారు. మూడో బిడ్డ.. ఆడపిల్ల అయితే 50వేలు ఇస్తానని, మగ బిడ్డ పుడితే ఆవు, దూడ ఇస్తానని ప్రకటించారు.తనకు ప్రతినెల 3 లక్షల వరకు జీతభత్యాలు వస్తాయని ఆ మొత్తం నగదు ఈ తరహా ప్రోత్సాకానికే ఇస్తానని తెలియజేశారు. ఇది కేవలం తాను ఎంపీ పదవి ఉన్నంత వరకే కాదని శాశ్వతంగా కొనసాగిస్తానని అన్నారు. ఎంపీ కలిశెట్టి తీసుకున్న నిర్ణయంపై హర్షం వ్యక్తం చేస్తున్నారు జిల్లా వాసులు. తన తల్లి నేర్పిన సంస్కారంతో ప్రజలకు సేవ చేస్తున్నానని, తనకు ఆరుగురు అక్కచెల్లెళ్లు, ఒక కుమార్తె ఉన్నారని తెలిపారు. తన కుటుంబంలో ఇంత మంది మహిళలు ఉండటం తనకు ఎంతో ఆనందాన్ని కలిగిస్తుందని, వారు తన పట్ల చూపిస్తున్న ప్రేమాభిమానాల వల్లే మహిళల కోసం ప్రత్యేకంగా ఈ నిర్ణయం తీసుకున్నానని అన్నారు.తొలిసారి ఎంపీగా ఎన్నికైన కలిశెట్టి అప్పలనాయుడు అనేక వినూత్న కార్యక్రమాలతో ముందుకు వెళ్తున్నారు. ఢిల్లీలో తన క్వార్టర్స్ నుంచి పార్లమెంట్ వరకు సైకిల్‌పై ప్రయాణం చేసి అందరి దృష్టి ఆకర్షించారు. డిల్లీలో పెరుగుతున్న వాయు కాలుష్యము తగ్గించాలంటే అందరూ సైకిళ్లు లేదా కాలుష్యం విడుదల కాని విధానాలను వినియోగించాలని కోరారు. అంతే కాకుండా తెలుగు భాష పరిరక్షణ కోసం పలు కార్యక్రమాలు చేపట్టారు. ఇటీవల ప్రయాగరాజ్‌లో జరిగిన మహ కుంభమేళాలో తెలుగు వారి కోసం ప్రత్యేక ఏర్పాట్లు చేయాలని ఉత్తరప్రదేశ్ ముఖ్యమంత్రి యోగి ఆదిత్య నాథ్‌ను కోరి తెలుగువారి సౌకర్యాల కోసం కృషి చేశారు. ఇప్పటివరకు డిల్లీలో జరిగిన పార్లమెంట్ సమావేశాలకు ఒక్క రోజు కూడా గైర్హాజరు కాకుండా క్రమం తప్పకుండా అన్ని సమావేశాలకు హాజరై పూర్తిస్థాయి హాజరు కనబరిచిన ఎంపీగా రికార్డ్ సృష్టించారు. ఇలా అనేక వినూత్న కార్యక్రమాలతో ముందుకు వెళ్తూ పలువురి మన్ననలు పొందుతున్నారు.

ఇక కొడాలి నాని వంతు..

విజయవాడ, మార్చి 11, పెన్ పవర్:ఏపీలో కూటమి ప్రభుత్వం అధికారంలోకి వచ్చినప్పటి నుంచి ఒక్కటే చర్చ. అదే కొడాలి నాని అరెస్ట్ ఎప్పుడు. అటు టీడీపీ క్యాడర్‌లో..ఇటు ప్రజల్లో ఇదే హాట్ టాపిక్‌గా కొనసాగుతూ వచ్చింది. ఇదే రోలో వల్లభనేని వంశీ పేరు కూడా వినిపించేది. కట్ చేస్తే 15 రోజుల కిందే ఆయన అరెస్ట్ అయ్యారు. విజయవాడ సబ్ జైలులో ఉన్నారు.పది రోజుల క్రితం పోసాని కృష్ణమురళిని కూడా హైదరాబాద్‌లో అరెస్ట్ చేశారు ఏపీ పోలీసులు. ఆ తర్వాత పలు కేసుల విషయంలో ఆయనను వరుస పెట్టి విచారణ చేస్తున్నారు. ఇక ఇప్పుడు కొడాలి నాని వంతు వచ్చిందంటున్నారు టీడీపీ క్యాడర్. కానీ ఆయన అరెస్ట్ ఎప్పుడంటూ సోషల్ మీడియాలో పోస్టులతో హోరెత్తిస్తున్నారు.వైసీపీ అధికారంలో ఉన్నప్పుడు చాలా మంది నేతలు నోటికి ఎంతొస్తే అంత మాట్లాడారని గుర్తు చేస్తున్నారు తెలుగు తమ్ముళ్లు. ఇప్పుడు కూటమి పవర్‌లో ఉండటం..పలువురి నేతలను అరెస్ట్ చేయడంతో ఎందుకొచ్చిన తంటా అని నోరు మెదపడం లేదు నేతలు. అయితే ఇప్పుడు సైలెంట్‌గా ఉంటున్నప్పటికీ..వైసీపీ హయాంలో ఇష్టం వచ్చినట్లు మాట్లాడిన వారిని అసలు వదిలిపెట్టొదని టీడీపీ క్యాడర్ అధిష్టానం మీద ప్రెజర్ పెడుతోంది. దీంతో అన్ని వివరాలు రెడ్ బుక్‌లో ఉన్నాయి. దాని ప్రకారం అంతా జరిగిపోతుందని చెబుతున్నారట టీడీపీ పెద్దలు.ఈ క్రమంలో మాజీ ఎమ్మెల్యే వల్లభనేని వంశీ జైలులో ఉన్నారు. ఆయన మీద బలమైన సెక్షన్లతో కేసులు పెట్టారు. బెయిల్ రావడానికి చాలా సమయం పడుతుంది. ఇక పోసాని కృష్ణమురళి విషయంలోనూ ఇలాగే ఉంది. ఆయనను ఏపీలోని పలు పోలీస్ స్టేషన్లకు తిప్పుతున్నారు. కేసులు కూడా లెక్కకు మిక్కిలి ఉన్నాయి. ఇక ఈ ఇద్దరి తర్వాత ఎవరూ అంటే వైసీపీలో ఫైర్ బ్రాండ్‌గా పేరున్న మరో నేత పేరు కీలకంగా వినిపిస్తోంది. టీడీపీ కార్యకర్తల వేళ్లన్నీ మాజీ మంత్రి కొడాలి నాని వైపే చూపిస్తున్నాయి.అసలు ఆయన ఎక్కడ ఉన్నారో కూడా ఎవరికీ తెలియడం లేదంటున్నారు. కొడాలి నాని ఈ మధ్య వంశీని అరెస్టు చేసినప్పుడు జగన్ ములాఖత్‌కు వెళ్తే ఆయనతో పాటు కనిపించారు. ఇప్పుడు ఆయన మీద కూడా కేసులు పెట్టడానికి సిద్ధం అవుతోందని అంటున్నారు. నాని కూడా ఒకటి కాకపోతే ఎన్ని కేసులైనా పెట్టుకోనివ్వండి అంటూ స్టేట్‌మెంట్ ఇచ్చారు.అయితే బయటికి గంభీరంగా ఉన్నప్పటికీ..కొడాలి నానిని కూడా అరెస్ట్ భయం వెంటాడుతోందట. నెక్స్ట్ అరెస్ట్ తనదేనని ఆయన మానసికంగా సిద్ధమై ఉన్నారన్న టాక్ వినిపిస్తోంది. ఈ క్రమంలోనే ఏదైతే గదైందని ఆయన వాయిస్‌లో బేస్ పెంచారని అంటున్నారు.కొడాలి నానిని రెండు రకాలు రౌండప్ చేస్తారన్న టాక్ వినిపిస్తోంది. అవినీతి కేసులతో పాటు చంద్రబాబు, అనుచిత వ్యాఖ్యలు చేశారన్న దాని మీదనే కేసులు పెడతారన్న టాక్ వినిపిస్తోంది. పోసాని కేసుల మాదిరిగానే అని అంటున్నారు. చంద్రబాబు, లోకేశ్ కుటుంబాన్ని వ్యక్తిగతంగా తిట్టారని విశాఖ త్రీ టౌన్ పీఎస్‌లో కొడాలి నాని మీద ఇప్పటికే కేసు నమోదు అయింది.ఆ కేసు లింకుతో ఒక దాని తర్వాత ఒకటి అన్నట్లుగా పీటీ వారెంట్లు ఇస్తూ పోతే నాని కూడా ఇబ్బందులు ఫేస్ చేయకతప్పదన్న అభిప్రాయాలు వ్యక్తం అవుతున్నాయి. గతంలో యువగళం పాదయాత్ర సందర్భంగా నారా లోకేష్ మీద హాట్ కామెంట్స్ చేశారు కొడాలి నాని. దాంతో కొడాలి మీద చర్యలకు టీడీపీ క్యాడర్ పట్టుబడుతుందట. అయితే సమయం చూసి నానిని కూడా అరెస్ట్ చేస్తారన్న టాక్ అయితే బలంగా వినిపిస్తోంది. చూడాలి మరి రాబోయే రోజుల్లో ఏం జరగబోతుందో..

ప్రభుత్వం అంగన్వాడీ కేంద్రాల అభివృద్ధికి కట్టుబడి ఉంది

అమరావతి: పెన్ పవర్:ఆంధ్రప్రదేశ్ శాసనసభలో గిరిజన సంక్షేమ శాఖ మరియు స్త్రీ శిశు సంక్షేమ శాఖ మంత్రి గుమ్మిడి సంధ్యారాణి మాట్లాడారు. 2014-2019 కాలంలో రాష్ట్ర ప్రభుత్వ అభివృద్ధి కార్యక్రమాల గురించి వివరించారు. అంగన్వాడీ భవనాల నిర్మాణం, పునరుద్ధరణ, మరమ్మతులు మరియు నిధుల వినియోగం వంటి ముఖ్య అంశాలపై స్పష్టమైన సమాచారం అందించారు. 2014-2019లో నిర్మించిన అంగన్వాడీ భవనాలు మొత్తం 12,496 అంగన్వాడీ భవనాలు నిర్మించబడ్డాయి.వీటిలో 6,161 భవనాలు పూర్తయ్యాయి, ఇంకా కొన్ని భవనాలు నిర్మాణ దశలో ఉన్నాయి.3,154 భవనాలకు పునరుద్ధరణ, మరమ్మతుల నిధులు కేటాయించబడ్డాయి.వీటికి రూ. 111 కోట్లు ఖర్చు చేయబడింది.అంగన్వాడీ భవనాల నిర్మాణానికి ప్రత్యేక నిధులు కేటాయించబడ్డాయి.ఇప్పటికే చాలా ప్రాంతాల్లో నిర్మాణ పనులు పూర్తయ్యాయి.అంగన్వాడీ కేంద్రాలను అభివృద్ధి చేసి, బాలల ఆరోగ్య పరిరక్షణకు ప్రాధాన్యత ఇవ్వడం జరుగుతోంది. ముఖ్యమంత్రి నాయకత్వంలో, ప్రభుత్వం అంగన్వాడీ కేంద్రాల అభివృద్ధికి కట్టుబడి ఉంది. భవిష్యత్తులో మరిన్ని అభివృద్ధి కార్యక్రమాలు చేపట్టేందుకు చర్యలు తీసుకుంటాం" అని మంత్రి సంధ్యారాణి తెలిపారు.

జనసేన ఆవిర్భావ పభకు మెగా, అల్లు ఫ్యామిలీ

కాకినాడ, మార్చి 11, పెన్ పవర్: జనసేన పార్టీ ఏర్పడి సరిగ్గా 10 ఏళ్ళు పూర్తి చేసుకొని 11వ ఏటలోకి అడుగుపెట్టబోతున్న సందర్భంగా, ఈ నెల మార్చి 14న పిఠాపురం లో కనివిని ఎరుగని రేంజ్ లో గ్రాండ్ గా ఆవిర్భావ దినోత్సవ వేడుకలను జరగబోతుంది. ఇందుకు సంబంరందించిన ఏర్పాట్లు పెద్ద ఎత్తున జరుగుతున్నాయి. జనసేన పార్టీ చైర్మన్ నాదెండ్ల మనోహర్ ప్రతీ జిల్లాకు వెళ్లి కార్యకర్తలను, పార్టీ నాయకులను ఆవిర్భావ దినోత్సవాలకు పెద్ద ఎత్తున హాజరు కావాలని పిలుపునిస్తున్నారు. ఇది వరకు జరిగిన ఆవిర్భావ దినోత్సవ వేడుకలు వేరు, ఈసారి జరగబోతున్న వేడుకలు వేడుకలు వేరు. ఇంతకు ముందు పవన్ కళ్యాణ్ కేవలం ఒక పార్టీ అధ్యక్షుడిగా మాత్రమే ఆవిర్భావ దినోత్సవ సభలు నిర్వహించేవాడు. ఇప్పుడు ఆంధ్ర ప్రదేశ్ కి ఉప ముఖ్యమంత్రి హోదాలో నిర్వహించబోతున్నాడు. తనని 70 వేల ఓట్లకు పైగా మెజారిటీ తో గెలిపించిన పిఠాపురం ప్రజలకు కృతజ్ఞతగా పిఠాపురం లోనే ఈ వేడుకలను జరపబోతుండడం ఇప్పుడు హాట్ టాపిక్ గా మారింది.ఈ సభకు దాదాపుగా ఆరు లక్షల మంది జనాలు హాజరు అవుతారని టాక్. కేవలం రెండు తెలుగు రాష్ట్రాల్లో ఉన్న అభిమానులే కాకుండా, ఇతర రాష్ట్రాల నుండి కూడా పెద్ద ఎత్తున అభిమానులు హాజరు అయ్యే అవకాశాలు ఉండడం తో ఏర్పాట్లు కూడా వచ్చే వాళ్లకు ఎలాంటి అసౌకర్యం గా ఉండకుండా ఉండేలా ప్లాన్ చేస్తున్నారు. మార్చ్ 14వ తారీఖున సాయంత్రం నాలుగు గంటల నుండి ఈ ఆవిర్భావ దినోత్సవ వేడుకలు ప్రారంభం కానుంది. ఇదంతా పక్కన పెడితే ఒక భారీ విజయం తర్వాత జరుపుకుంటున్న పండుగ కావడంతో, ఈ వేడుకకు మెగా ఫ్యామిలీ మొత్తం హాజరు కాబోతుందా అనే సందేహాలు ఇప్పుడు సోషల్ మీడియా లో వ్యక్తం అవుతున్నాయి. చిరంజీవి నాగబాబు, రామ్ చరణ్, వరుణ్ తేజ్, సాయి ధరమ్ తేజ్ వంటి వారితో పాటు అల్లు అర్జున్, అల్లు అరవింద్ వంటి వారు కూడా పాల్గొనబోతున్నారని టాక్.ఒకవేళ అల్లు అర్జున్, అల్లు అరవింద్ ఈ వేడుకల్లో పాల్గొంటే అభిమానుల ఆనందానికి హద్దులే ఉండవు అనడంలో ఎలాంటి అతిశయోక్తి లేదు. ఎందుకంటే చాలా కాలం నుండి మీడియా లో మెగా, అల్లు కుటుంబం మధ్య వివాదాలు ఉన్నాయని వార్తలు వినిపిస్తున్నాయి. మా మధ్య ఎలాంటి విబేధాలు లేవు, మేమంతా ఒక్కటే అనే చాటి చెప్పేందుకే అల్లు ఫ్యామిలీ ఈ ఈవెంట్ కి హాజరు కాబోతున్నట్టు సమాచారం. అంతే కాదు అల్లు అర్జున్ కి అత్యంత ఆప్తుడైన బన్నీ వాసు మార్చి 14న జరగబోయే ఆవిర్భావ దినోత్సవ వేడుకలకు సోషల్ మీడియా మ్యానేజర్ గా వ్యవహరిస్తున్న సంగతి తెలిసిందే. రీసెంట్ గానే ఆయన పాలకొల్లు కి సంబంధించిన అనేక మందిని జనసేన పార్టీ లో నాదెండ్ల మనోహర్ సమక్షం లో చేర్పించాడు.

బీజేపీ టార్గెట్ ఫిక్స్ చేసుకుందా

రాజమండ్రి, మార్చి 11, పెన్ పవర్: బిజెపి రాష్ట్ర మాజీ అధ్యక్షుడు సోము వీర్రాజు కి ఎమ్మెల్సి సీటు దక్కింది. ఖాళీ అయిన 5 ఎమ్మెల్సీ స్థానాల్లో మూడు టిడిపి, ఒకటి జనసేన తీసుకోగా పట్టుబట్టి మరి బిజెపి మరొకటి తీసుకుంది. ఇంతవరకు బానే ఉంది కానీ ఆ ఒక్క సీటు ని బిజెపి హోమ్ వీర్రాజు కు కట్ట బెట్టడం పై టిడిపి శ్రేణుల నుండి విమర్శలు ఎక్కువవుతున్నాయి. సోము వీర్రాజు బిజెపికి అత్యంత నమ్మకమైన వ్యక్తి. పార్టీకి పూర్తిగా అంకితమైపోయిన నాయకుడు. అంతవరకు ఓకే కానీ మాజీ సీఎం వైఎస్ జగన్మోహన్ రెడ్డికి సానుభూతిపరుడుగా టిడిపి శ్రేణులు భావిస్తుంటాయి. ఎందుకంటే గతంలో చంద్రబాబు నాయుడు పై ఆయన చేసిన విమర్శలే కారణం. బిజెపికి రాష్ట్ర అధ్యక్షుడుగా ఆయన ఉన్న సమయంలో టిడిపి అంటే మండిపడుతుండేవారు. ఆయన అధికంగా చేసిన విమర్శలు తెలుగుదేశం పైనే. దానితో ఇప్పుడు ఎమ్మెల్సీ స్థానాన్ని ఆయనకు ఎలా కేటాయిస్తారు అంటూ క్షేత్రస్థాయి టిడిపి కార్యకర్తలు నుండి అసహనం వ్యక్తం అవుతోంది. నిజానికి ఈ సీటును బిజెపికి చెందిన ఉత్తరాంధ్ర నాయకుడు మాధవ్ కి కేటాయిస్తారని ప్రచారం జరిగింది. కానీ సడన్ గా సోము వీర్రాజు పేరు ఖరారైంది. ప్రస్తుతానికి శాసనమండలిలో వైసిపిదే బలం. అక్కడ తమ వాయిస్ బలంగా వినిపించడానికి కూటమి నాయకులు వైసిపి పాలన లో జరిగిన తప్పులను ఎండగట్టే నాయకులకే ఎమ్మెల్సీ సీట్లు కట్టబెడుతోంది. టిడిపి నుంచి గ్రీష్మ, జనసేన నుండి నాగబాబు ఆకోవకు చెందినవారే. బిజెపి నుండి మాత్రం గతంలో టిడిపి పై విమర్శలు చేసిన సోమ వీర్రాజుకి ఎమ్మెల్సీ సీటు ఇస్తే ఆ స్థాయిలో వైసీపీపై విరుచుకుపడతారా అని అనుమానాలు వ్యక్తం చేస్తున్నారు తెలుగు తమ్ముళ్లు. సోము వీర్రాజు మెగా ఫ్యామిలీకి సన్నిహితుడు. ఆయన గతంలో బిజెపి రాష్ట్ర అధ్యక్షుడు అయిన వెంటనే హైదరాబాద్ వెళ్లి మరీ మెగా ఫ్యామిలీని కలిసి వచ్చారు. ప్రస్తుతం సోము వీర్రాజుకి ఎమ్మెల్సీ సీటు దక్కడం వెనక జనసేన అధిపతి పవన్ కళ్యాణ్ రిఫరెన్స్ పని చేసింది అంటున్నారు. ఏపీలో ఎలాగైనా బలపడే ప్రయత్నాలు చేస్తున్న బిజెపి తగ్గట్టుగానే వ్యూహాలు పన్నుతోంది. అందులో భాగంగానే తమకు అత్యంత నమ్మకంగా ఉండే సోము వీర్రాజుకు ఎమ్మెల్సీ సేటు కేటాయించేలా చేసింది. ప్రస్తుతం ఏపీలో ఉన్న బిజెపి నాయకుల్లో అంతో ఇంతో మాస్ ఇమేజ్ ఉన్నది సోము వీర్రాజు కు మాత్రమే. ఆయనకు ఎమ్మెల్సీ కేటాయించడం ద్వారా కార్యకర్తలకు ఒక మెసేజ్ పంపినట్టు ఉంటుందని మరింతమంది బిజెపి వైపు తిరిగే ఛాన్స్ ఉంటుందనేది వారి ఆలోచన. మాధవ్ తో పోలిస్తే సోము వీర్రాజు కాస్త దూకుడుగా ఉండే వ్యక్తి. ఇది పార్టీని మాస్ లోకి తీసుకువెళ్లడానికి ఉపయోగపడుతుందని పార్టీ అధిష్టానం భావిస్తుంది. 2027లో ఖాళీ అయ్యే ఎమ్మెల్సీ స్థానాల్లో మాధవ్ కి సీటు ఇవ్వడం ద్వారా ఎన్నికలకు దగ్గరలో ఉత్తరాంధ్ర ప్రజల కు కూడా న్యాయం చేశామనే మెసేజ్ పంపే ఆలోచన బిజెపి హై కమాండ్ చేస్తోంది. అయితే కూటమిలో చేరింది అన్న ఒకే ఒక కారణంతో రాష్ట్రంలో ఖాళీ అయ్యే ప్రతి పదవి లోనూ బిజెపి వాటాకు రావడం పై అసహనం వ్యక్తం చేస్తున్నాయి టీడీపీ శ్రేణులు. ఇప్పటికే ఒక రాజ్యసభను ఆర్ కృష్ణయ్య కోసం తీసుకు పోయారు. విజయసాయి రెడ్డి ఖాళీ చేసిన స్థానాన్ని కూడా బిజెపి అడుగుతోంది. అది కాకుండా ప్రస్తుతం ఖాళీ అయిన ఎమ్మెల్సీ స్థానాల్లోనూ ఒకటి బీజేపీ పట్టుకుపోవడం అది కూడా చంద్రబాబుపై గతంలో విమర్శలు గుప్పించిన సోము వీర్రాజు కు కేటాయించడం పై టీడీపీ శ్రేణులకు మింగుడు పడడం లేదు.

వాసం శెట్టికి ఏమైంది

కాకినాడ, మార్చి 11, పెన్ పవర్:: పార్టీలో చేరిన కేవలం నెల రోజుల వ్యవధిలోనే ఎమ్మెల్యే టిక్కెట్టు దక్కించుకుని, ఎన్నికల్లో గెలిచారు. ఎవ్వరూ ఊహించని విధంగా మంత్రి పదవిని దక్కించుకున్న అదృష్టవంతునిగా ఏపీ కార్మిక శాఖ మంత్రి వాసంశెట్టి సుభాష్ పేరు మార్మోగిపోయింది.. అయితే ఎంత తక్కువ వ్యవధిలో ఓ మంత్రి స్థాయి వరకు ఎదిగారో.. అంతే తక్కువ సమయంలో ఆయన పనితీరుపై విమర్శలు ఎదుర్కొన్నారు. పార్టీ అంతర్గత మీటింగ్‌లో టీడీపీ అధినేత, ఆంధ్రప్రదేశ్ ముఖ్యమంత్రి చంద్రబాబు అసహనం వ్యక్తం చేసిన ఆడియో బయటకు వచ్చి సోషల్ మీడియాలో చక్కర్లు కొట్టింది.ఆ తరువాత అసెంబ్లీకి ఆలస్యంగా వస్తున్నారని స్పీకర్ అయ్యన్నపాత్రుడు కూడా వ్యాఖ్యానించడం.. ఇలా వరుసగా ఎదురైన చేదు అనుభవాలు మంత్రి వాసంశెట్టి సుభాష్‌కు ఒకింత ఇబ్బందికి గురిచేశాయి. అయితే రామచంద్రపురం నియోజకవర్గంలో ఇప్పుడు ఆయన తండ్రి వాసంశెట్టి సత్యం చర్యల ద్వారా వాసంశెట్టి సుభాష్ ఇబ్బంది ఎదుర్కొంటున్నట్లు తెలుస్తోంది. ఆయన తండ్రి వాసంశెట్టి సత్యం నియోజకవర్గంలో అంతా తానై వ్యవహరిస్తున్నారని.. మరోవైపు పార్టీ కోసం కష్టపడి పనిచేసిన వారిని సైతం పక్కన పెడుతున్నారని క్యాడర్ లో వినిపిస్తోంది.రామచంద్రపురంలో ఒకప్పటి టీడీపీ క్యాడర్ అంతా అంటీ ముట్టనట్టు వ్యవహరిస్తున్నారు. దీనికి ప్రధానంగా మంత్రి సుభాష్ తండ్రి సత్యం చర్యలే కారణమన్న విమర్శలు వెల్లువెత్తుతున్నాయి. అప్పట్లో సుభాష్ అభ్యర్థిత్వాన్ని వ్యతిరేకించిన వారిని పనిగట్టుకుని పక్కన పెట్టి ఎందులోనూ ప్రాధాన్యత ఇవ్వడం లేదన్నది మరో ఆరోపణ. ఇదిలా ఉంటే పార్టీ కార్యకర్తల నుంచి అధికారుల వరకు అంతా మంత్రి సుభాష్ తండ్రి సత్యం పేరునే జపం చేయడం.. ప్రతీ అభివృద్ధి పనుల విషయంలోనూ ఆయన పేరు పనిగట్టుకుని చెప్పించుకోవడం ఇక్కడ అసలు ఎమ్మెల్యే సుభాష్‌నా లేక ఆయన తండ్రి సత్యంనా అన్నంతగా సామాన్య ప్రజలు కన్ఫ్యూజ్ అవుతున్నారని గుసగుసలు వినిపిస్తున్నాయి.. ఇంకా విచిత్రం ఏంటంటే మంత్రి సుభాష్ నియోజకవర్గంలో లేకపోయినా అన్నీ తానై మంత్రి తండ్రి వాసంశెట్టి సత్యం కానిచ్చేయడం, దానికి అధికారులు సైతం హాజరు అవ్వడం, ఆపై పబ్లిక్ రిలేషన్స్‌శాఖ అధికారులు సైతం ఆయన పేరుమీదే ప్రెస్‌నోట్ రిలీజ్ చేయడం కనిపిస్తోందని కొందరు బహిరంగంగానే విమర్శిస్తున్నారు... మంత్రి సుభాష్ తండ్రి వాసంశెట్టి సత్యం ఎలాంటి రాజకీయ పదవిలో లేరు. మంత్రికి తండ్రి కావడంతో సత్యం వాసంశెట్టి ఫౌండేషన్ ఛైర్మన్‌గా కొనసాగుతున్నారు. అదే పేరుతోనే నియోజకవర్గంలో అంతా చక్రం తిప్పుతున్నారని, వాసంశెట్టి సుభాష్ విజయం కోసం పనిచేసిన వారిని సైతం పట్టించుకోవడం లేదని క్యాడర్ అసంతృప్తిగా ఉంది. రామచంద్రపురం నియోజకవర్గంలో ఇటీవల మహాశివరాత్రిని పురస్కరించుకుని నిర్వహించిన కార్యక్రమాల్లో మంత్రి వాసంశెట్టి సుభాష్ కంటే ఆయన తండ్రి సత్యం పేరే ప్రముఖంగా వినిపించింది. స్థానికంగా ఏమైనా ప్రకటనలు వచ్చినా వాసంశెట్టి ఫౌండేషన్ ఛైర్మన్ పేరుతోనే వెలువడుతున్నాయి. చాలా కార్యక్రమాల్లో మంత్రి సుభాష్ కంటే ఆయన తండ్రి వాసంశెట్టి సత్యం పేరు ఎక్కువగా వినిపిస్తోందని చెబుతున్నారు. అన్నీ తానై తండ్రి నడిపిస్తున్నా.. మంత్రి వాసంశెట్టి సుభాష్ ఏం చేస్తున్నారని పార్టీ శ్రేణులు గుర్రుగా ఉన్నాయని తెలుస్తోంది.

టైటిల్ గెలిపించినా నన్ను ఎవరూ పట్టించుకోలేదు: శ్రేయాస్ అయ్యర్

హైదరాబాద్ పెన్ పవర్: భారత్ వేదికగా 2023 వన్డే వరల్డ్ కప్ తర్వాత శ్రేయాస్ అయ్యర్ కు బ్యాడ్ టైం స్టార్ట్ అయింది. బీసీసీఐ చెప్పిన మాట వినకుండా దేశవాళీ క్రికెట్ లో ఆడకుండా సెంట్రల్ కాంట్రాక్టు కోల్పోయాడు. టెస్టుల్లో పేలవ ఫామ్ తో మూడు ఫార్మాట్ లలో భారత జట్టులో చోటు సంపాదించలేకపోయాడు. అయితే ఐపీఎల్ తో అయ్యర్ కెరీర్ బౌన్స్ బ్యాక్ అయింది. ఐపీఎల్ టైటిల్ గెలిపించిన తర్వాత దేశవాళీ క్రికెట్ లో అదరగొట్టాడు.

రంజీ ట్రోఫీ, ముస్తాక్ అలీ ట్రోఫీలో అద్భుతంగా రాణించి భారత జట్టులో చోటు సంపాదించాడు. ఇటీవలే ముగిసిన ఛాంపియన్స్ ట్రోఫీలో జట్టు టైటిల్ సాధించడంలో కీలక పాత్ర పోషించాడు. ఈ టోర్నీలో మొత్తం 248 పరుగులు చేసిన అయ్యర్ అత్యధిక పరుగులు చేసిన రెండో ప్లేయర్ గా నిలిచాడు. ప్రస్తుతం ఛాంపియన్స్ ట్రోఫీ గెలిచి విజయానందంలో ఉన్న అయ్యర్ ఐపీఎల్ లో తనకు గుర్తింపు లభించలేదని ఎమోషనల్ కామెంట్స్ చేశాడు. "ఐపీఎల్ గెలవడం ప్రధాన లక్ష్యం. అదృష్టవశాత్తూ నేను గెలిచాను. ఐపీఎల్ గెలిచిన తర్వాత నేను కోరుకున్న గుర్తింపు పొందలేదని నేను వ్యక్తిగతంగా భావించాను. ఎవరూ గుర్తించకపోయినా మీరు సరైన పనులు చేస్తూ ముందుకు సాగాలి. అది చాలా ముఖ్యం. నేను అదే చేశాను". అని అయ్యర్ అన్నాడు. అయ్యర్ కెప్టెన్సీలో కోల్ కతా నైట్ రైడర్స్ 2024 ఐపీఎల్ టైటిల్ ను గెలిచింది. ఏ సమయంలో క్రెడిట్ అంతా హెడ్ కోచ్ గంభీర్ కు దక్కగా శ్రేయాస్ అయ్యర్ కు పెద్దగా గుర్తింపు రాలేదు. 2025 ఐపీఎల్ సీజన్ లో అయ్యర్ ను కేకేఆర్ జట్టు రిటైన్ చేసుకోకుండా బిగ్ షాక్ ఇచ్చింది.

ఈ సందర్భంగా దుబాయ్ వేదికగా జరిగిన ఛాంపియన్స్ ట్రోఫీ గురించి కూడా మాట్లాడాడు. కొన్ని సార్లు నేను చేసిన ప్రయత్నాలకు సరైన గుర్తింపు లభించకపోయినా నేను చాలా సంతృప్తికరంగా ఉంటాను. ఇక్కడ వికెట్లు బ్యాటింగ్ చేయడానికి అంతగా అనుకూలంగా ఉండవు. బౌలర్లు సరైన లెంగ్త్ లో బౌలింగ్ చేస్తున్నప్పుడు సింగిల్స్ తీయడం చాలా కష్టం. రెండు సిక్సర్లు కొడితే మ్యాచ్ మనవైపుకు మళ్లుతుందని ఆశించాను. అదృష్టవశాతూ కీలక సమయాల్లో నేను సిక్సర్లు కొట్టగలిగాను".అని అయ్యర్ అన్నాడు. 2025 ఛాంపియన్స్ ట్రోఫీలో అద్భుత ప్రదర్శన తర్వాత టీమిండియా కెప్టెన్ రోహిత్ శర్మ అయ్యర్‌ను జట్టులో 'సైలెంట్ హీరో' అని ప్రశంసించాడు. ఐపీఎల్ వేలంలో రెండో అత్యధిక ధర పలికిన టీమిండియా బ్యాటర్ శ్రేయస్ అయ్యర్ పంజాబ్ కింగ్స్ కెప్టెన్‌గా ఎంపికయ్యాడు. గత సీజన్‌లో కెప్టెన్‌గా కోల్‌కతా నైట్ రైడర్స్‌కు ట్రోఫీ అందించిన అయ్యర్‌ను ఈ సీజన్ వేలంలో పంజాబ్ రూ. 26.75 కోట్ల భారీ మొత్తానికి కొనుగోలు చేసింది. 2015లో ఐపీఎల్‌లో అడుగు పెట్టిన శ్రేయస్ తొలుత ఢిల్లీ క్యాపిటల్స్ జట్టులో ఉన్నాడు. 2018 సీజన్ మధ్యలో ఆ టీమ్ కెప్టెన్సీ చేపట్టాడు. వరుసగా మూడు సీజన్లు ఆ టీమ్‌ను ప్లే ఆఫ్స్ చేర్చాడు. ఆ తర్వాత కేకేఆర్ జట్టులో చేరాడు.

ఇంగ్లాండ్, ఆస్ట్రేలియా మధ్య స్పెషల్ పింక్ బాల్ టెస్ట్.. ఎప్పుడు, ఎందుకంటే..?

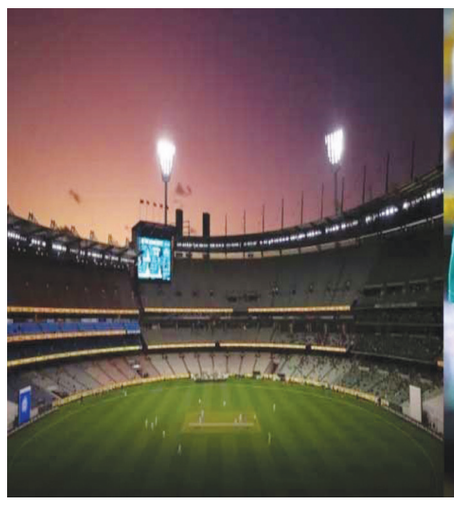

హైదరాబాద్ పెన్ పవర్: టెస్ట్ క్రికెట్ లో ఇంగ్లాండ్ మధ్య జరిగే యాషెస్ మ్యాచ్ లకు ఎంత స్పెషల్ క్రేజ్ ఉంటుందో ప్రత్యేకంగా చెప్పనవసరం లేదు. ఈ రెండు జట్ల మధ్య జరిగే 5 టెస్టు మ్యాచ్ ల సిరీస్ కు వరల్డ్ కప్ కు మించిన ఫాలోయింగ్ ఉంటుంది. టెస్ట్ క్రికెట్ లో ఇంగ్లాండ్, ఆస్ట్రేలియా మధ్య జరిగే సమరాన్ని ఎంతో ప్రతిష్టాత్మకంగా తీసుకుంటారు. ఈ రెండు జట్లు మరో చారిత్రాత్మక మ్యాచ్ ఆడేందుకు సిద్ధమయ్యాయి. 150 ఏళ్ల టెస్ట్ క్రికెట్‌ను పురస్కరించుకుని 2027లో ఇంగ్లండ్, ఆస్ట్రేలియా మ్యాచ్ ఆడనున్నాయి.

1877 లో మొదలైన టెస్ట్ క్రికెట్ 2027 కు 150 సంవత్సరాలు పూర్తి చేసుకుంటుంది. ఈ స్పెషల్ మ్యాచ్ కు ఐకానిక్ మెల్‌బోర్న్ క్రికెట్ గ్రౌండ్ ఆతిథ్యమిస్తుంది. మార్చి 1877లో ఆస్ట్రేలియా, ఇంగ్లండ్‌ల మధ్య మొదటిసారి టెస్ట్ మ్యాచ్ జరిగింది. ఇదే తొలి అంతర్జాతీయ మ్యాచ్ కావడం విశేషం. 1977 లో టెస్ట్ క్రికెట్ 100 సంవత్సరాలు పూర్తయిన సందర్భంగా ఆస్ట్రేలియా, ఇంగ్లాండ్ మధ్య స్పెషల్ మ్యాచ్ జరగ్గా.. 45 పరుగుల తేడాతో ఆస్ట్రేలియా గెలుపొందింది.ఈ చారిత్రాత్మక మ్యాచ్.. డే-నైట్ టెస్ట్ మ్యాచ్ గా క్రికెట్ ఆస్ట్రేలియా ప్రకటించింది. 150 సంవత్సరాలు పూర్తయిన సందర్భంగా మార్చి 11-15 తేదీలలో ఈ పింక్ బాల్ టెస్ట్ మ్యాచ్ జరుగుతుంది. 2026 డిసెంబర్, జనవరి లో ఆస్ట్రేలియా గడ్డపై న్యూజిలాండ్ తో నాలుగు టెస్టులు ఆడాల్సి ఉంది. ఆ తర్వాత 2027 ఫిబ్రవరి, మార్చి నెలలో భారత్ లో టెస్ట్ పర్యటన ఉంటుంది. ఐపీఎల్ తర్వాత వరల్డ్ టెస్ట్ ఛాంపియన్స్ షిప్ ఫైనల్ జరుగుతుంది. 2027 చివర్లో వన్డే వరల్డ్ కప్ జరగనుంది.

ప్రపంచం మొత్తం జట్టుగా వచ్చినా ఇండియాను ఓడించలేదు: పాక్ మాజీ క్రికెటర్

హైదరాబాద్ పెన్ పవర్: ఛాంపియన్స్ ట్రోఫీలో హైబ్రిడ్ మోడల్ కారణంగా భారత జట్టు అన్ని మ్యాచ్ లను దుబాయ్ లోనే ఆడాల్సి వచ్చింది. మరోవైపు మిగిలిన జట్లు మాత్రం పాకిస్థాన్ నుంచి దుబాయ్ కు తిరగాల్సి వచ్చింది. దుబాయ్ పరిస్థితులకు త్వరగా అలవాటు పడిన టీమిండియా టోర్నీలో ఒక్క ఓటమి లేకుండా టైటిల్ గెలిచింది. వరుస విజయాలు సాధిస్తూ మ్యాచ్ లన్నీ ఏకపక్షంగా మార్చేశాయి. సమిష్టిగా ఆడుతూ ప్రతి ఒక్కరూ భారత జట్టు విజయంలో కీలక పాత్ర పోషించారు. జట్టులో ప్రతి ఒక్కరు కూడా టాప్ ఫామ్ లో ఉన్నారు. ప్రస్తుతం టీమిండియాను ఓడించడం ఏ జట్టుకైనా సవాలే. భారత జట్టు ప్రస్తుతం ఉన్న ఫామ్ గురించి పాకిస్థాన్ మాజీ బ్యాటర్ షాహిద్ అఫ్రిది ప్రశంసల వర్షం కురిపించాడు. ఛాంపియన్స్ ట్రోఫీ గెలిచినందుకు జట్టుకు శుభాకాంక్షలు తెలిపాడు. అఫ్రిది భారత క్రికెట్ జట్టుకు ఇచ్చిన ఒక ప్రశంస సోషల్ మీడియాలో తెగ వైరల్ గా మారుతుంది. సమా టీవీలో మాట్లాడుతూ.. "ఈ టోర్నీ గెలవడానికి భారత జట్టు అర్హులు. వారు తమ అన్ని మ్యాచ్‌లను ఒకే చోట ఆడారు. వేదికను మార్చలేదు కాబట్టి వారికి పరిస్థితులు తెలుసని నేను అంగీకరిస్తున్నాను. టీమ్ సెలక్షన్ అద్భుతంగా ఉంది. నేను దుబాయ్ లో చాలా మ్యాచ్ లను ఆడాను. ఇక్కడ మేము మ్యాచ్ లు ఆడేటప్పుడు స్పిన్నర్లను ఎటాకింగ్ చేసేవాళ్ళం.దుబాయ్ లో స్పిన్నర్ల కీలక పాత్ర పోషిస్తారు. జట్టు ఎంపిక చాలా బాగుంది. ఒకసారి భారత జట్టును చూసినట్లయితే ఓపెనర్ల నుండి మిడిల్ ఆర్డర్ వరకు అద్భుతంగా ఉంది. ఆల్ రౌండర్లు, గొప్ప స్పిన్నర్లు, ఫాస్ట్ బౌలర్ల ఇలా ప్రతి ఒక్కరూ మ్యాచ్ విన్నర్లే. దుబాయ్ లో ఇండియాపై ప్రపంచ క్రికెట్ మొత్తం ఒక జట్టుగా ఏర్పడినా విజయం సాధించలేదు. టోర్నమెంట్‌లో ఒక్క మ్యాచ్ కూడా ఓడిపోకుండా ముందుకు సాగిన ఏకైక జట్టు భారత్. అత్యుత్తమ ఫాస్ట్ బౌలర్ జస్ప్రీత్ బుమ్రా లేకపోయినా.. ఈ ఫార్మాట్‌లో ఫామ్‌లో ఉన్న మహ్మద్ సిరాజ్‌ను ఎంపిక చేయకపోయినా.. నలుగురు స్పిన్నర్లకు మద్దతు ఇచ్చిన కూడా భారత్ టైటిల్ గెలిచింది". అని అఫ్రిది అన్నాడు.

సూపర్ స్టార్ ఫ్యాన్స్.. ఇంత నమ్మకం ఏంటో..?

దిశా పటానీ యొక్క డ్యూయీ మేకప్ మరియు చిక్ స్టైల్ మిమ్మల్ని సమ్మర్‌కు సిద్ధం చేసింది

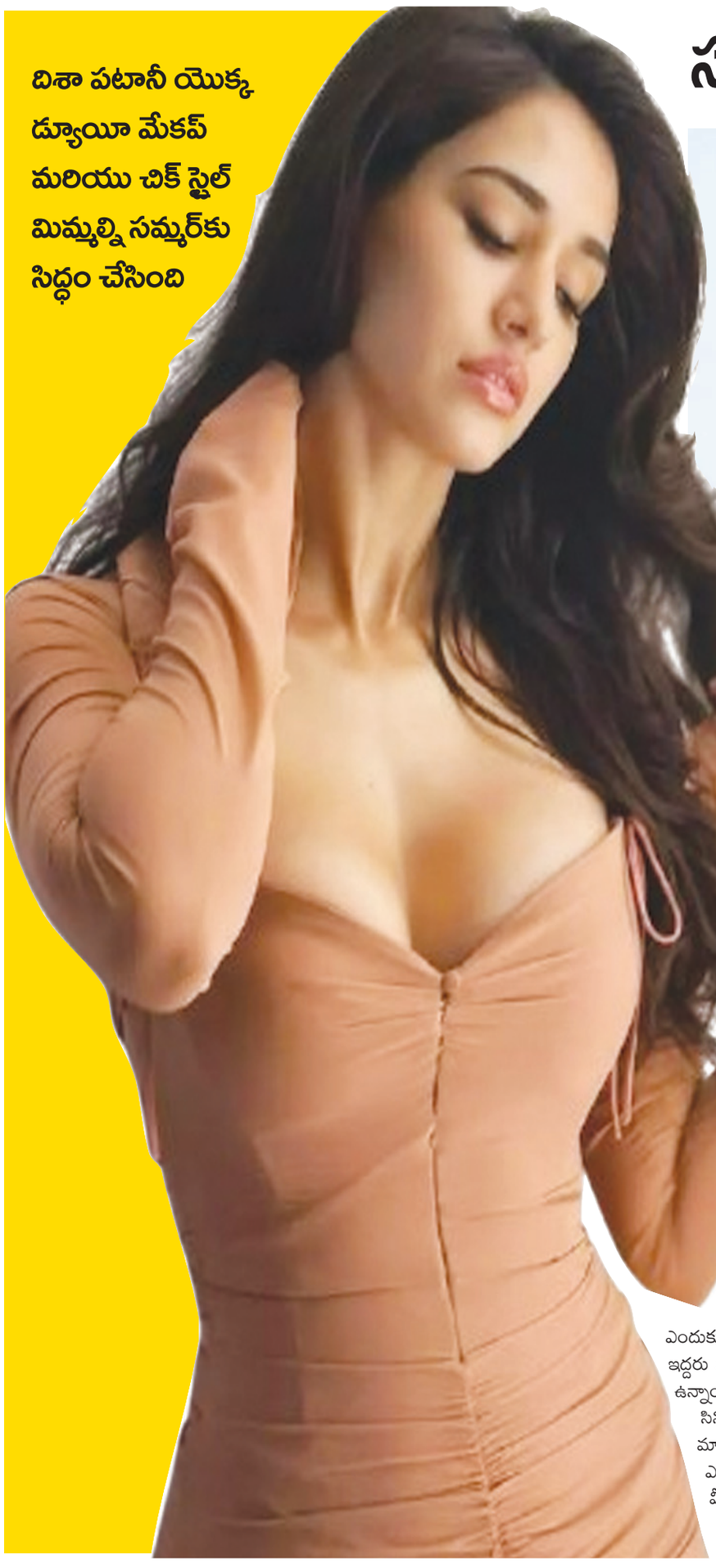

పావని కరణం తన మొదటి అవార్డ్ షోలో చీరలో సొగసైనదిగా కనిపిస్తుంది

సెట్స్ మీద ఉన్న స్టార్ సినిమా నుంచి ఎలాంటి లీక్స్ రాకుండా జాగ్రత్తపడుతుంటారు. ఇక రాజమౌళి లాంటి డైరెక్టర్ అయితే స్ట్రిక్ట్ కండీషన్స్ తో ఈ రూల్స్ పాటిస్తాడు. సూపర్ స్టార్ మహేష్ తో రాజమౌళి చేస్తున్న సినిమా షూటింగ్ జరుపుకుంటుంది. ఒడిశాలో జరుగుతున్న ఈ సినిమా షూటింగ్ నుంచి ఒక క్లిప్ సోషల్ మీడియాలో లీక్ అయ్యింది. మహేష్ అలా నడుచుకుంటూ వస్తుంటే ఒకరు వచ్చి నెడుతుంటాడు.. అలా నెట్టుకుంటూ వచ్చి ఒకతని ముందు మోకాళ్ల మీద కూర్చుంటాడు.ఐతే ఆ సీన్ చూస్తే రాజమౌళి సినిమా కోసం చేస్తున్న సీన్ లా అనిపించలేదు. సినిమా షూటింగ్ నుంచి లీకైన వీడియోనే కానీ రాజమౌళి అంత భారీ బడ్జెట్ తో చేస్తున్న సినిమా ఫీల్ అయితే దానికి రాలేదు. మహేష్ రాజమౌళి సినిమా దగ్గర దగ్గర 1000 కోట్ల బడ్జెట్ తో తెరకెక్కుతుందని టాక్. అలాంటి సినిమాలో అలా నాసిరకం సీన్ ఉంటుందని సూపర్ స్టార్ ఫ్యాన్స్ అనుకోవట్లేదు.ఈ వీడియో లీకేజీ మ్యాటర్ ఏమో తెలియదు కానీ జక్కన్న షూటింగ్ చేస్తున్న విధానం ఫ్యాన్స్ కు అంతు చిక్కట్లేదు. రాజమౌళి సినిమా చేస్తున్న హంగామా ఎక్కడ కనిపించట్లేదు. సైలెంట్ గా షూట్ చేస్తున్నారనే టాక్ ఉన్నా సినిమాకు హై తెచ్చేలా రాజమౌళి ఎలాంటి క్లూస్ ఇవ్వట్లేదు. మరి అసలు రాజమౌళి ప్లాన్ ఏంటి ఆయన మహేష్ 29 సినిమా గురించి ఏం ఆలోచిస్తున్నాడు అన్నది తెలియాల్సి ఉంది.

ఆఫ్రికా అడవుల్లో షూటింగ్ చేస్తారన్న టాక్ వినిపిస్తున్నా అది ఎప్పుడన్నది క్లారిటీ రావట్లేదు. మహేష్ సినిమా జక్కన్న ప్లాన్ ఏంటి.. సినిమాకు ముందు ఇదివరకు ప్రెస్ మీట్ పెట్టి సెట్స్ మీదకు వెళ్లే రాజమౌళి మహేష్ సినిమాకు ఎందుకు అలా చేయలేదు. ఇలాంటి డౌట్లు చాలానే ఉన్నాయి. మహేష్ రాజమౌళి ఇద్దరు స్టార్ కాంబోలో చేస్తున్న ఈ సినిమాపై అంచనాలైతే ఆకాశాన్ని అంటేలా ఉన్నాయి. కానీ సినిమా గురించి అప్డేట్స్ మాత్రం అసలు రావట్లేదు.మరి ఈ సినిమా గురించి వీడియో లీక్స్, గాసిప్స్ ఇవన్నీ ఫుల్ స్టాప్ పడాలంటే మాత్రం సినిమా గురించి రాజమౌళి ప్రెస్ మీట్ పెట్టాలని ఆశిస్తున్నారు. ఎస్.ఎస్.ఎం.బి 29 లీకైన వీడియోపై సూపర్ స్టార్ ఫ్యాన్స్ మాత్రం ఆ వీడియోలో ఏం లేదు. అయినా జక్కన్న సినిమా గురించి అంత కంగారు పడాల్సిన అవసరం లేదని రిలాక్స్ అవుతున్నారు.

On behalf of Printed, Published and owned by GANTYADA APPA RAO, D.No:38-4-217/A, Maharani street, Marripalem, Visakhapatnam -530018, Andhrapradesh. Printed At SRI SAI GANGA PRINTERS AND PUBLISHERS D.No:38-4-217/A, Maharani street, Marripalem, Visakhapatnam -530018, Andhrapradesh.
Editor: G.APPARAO, Mobile : 9059465965, RNI : APTEL/2014/58046, e-mail:penpower9@gmail.com