పెన్ పవర్

తెలుగు దిన పత్రిక | PEN POWER TELUGU DAILY | ప్రశ్నించడం మన హక్కు

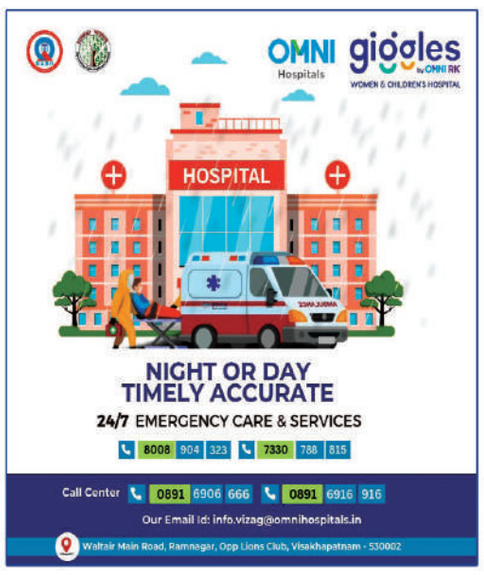

సంపుటి : 11 సంచిక : 246 పేజీలు : 12 సంపాదకులు : జి.ఎ.రావు (ఆనంద్ గంట్యాడ) ప్రచురణ : విశాఖపట్నం మంగళవారం 13 మే 2025 వెల : 5/-రూ॥

VOLUME :11 ISSUE : 246 PAGES : 12 EDITOR : G. A. RAO (ANAND GANTYADA) PUBLISHED : VISAKHAPATNAM TUE 13 MAY 2025 PRICE : 5/- RS

Simultaneously Published form Visakhapatnam, Kakinada, Circulated by Srikakulam,Vizianagaram, Eluru,Vijayawada,Guntur, Prakasam,Nelloru,Chittur,YSR Kadapa, Kurnool, Anantapur

మన మహిళల సిందూరం తుడిచివేసిన వారికి బుద్ధి చెప్పడానికే 'ఆపరేషన్ సిందూర్'

- ఢిల్లీలో ప్రధాని మోదీ జాతిని ఉద్దేశించి ప్రసంగం
- పహల్గామ్ దాడి, తదనంతర పరిణామాలపై వివరణ
- ఆపరేషన్ సిందూర్ తర్వాత తొలిసారి మీడియా ముందుకు వచ్చిన ప్రధాని

పెన్ పవర్ డెస్క్: పహల్గామ్ ఉగ్రదాడి అనంతరం ఆపరేషన్ సిందూర్ నిర్వహించి పాకిస్థాన్ ను భారత్ చావుదెబ్బ కొట్టిన తర్వాత ప్రధాని నరేంద్ర మోదీ మీడియా ముందుకు వచ్చారు. ఢిల్లీలో యావత్ భారతావనిని ఉద్దేశించి ప్రసంగించారు. పహల్గామ్ లో ఉగ్రవాదులు మతం పేరు అడిగి మరీ కుటుంబ సభ్యుల ముందే కాల్చి చంపారని వెల్లడించారు. ఈ భయానక ఉగ్రదాడితో

వివరాలు 2లో..

శాంతియుత సమాజానికి బాటలు వేద్దాం

- ఏపీ సీఎం చంద్రబాబు పిలుపు
- బుద్ధ జయంతి శుభాకాంక్షలు తెలిపిన సీఎం

పెన్ పవర్ డెస్క్: శాంతియుత సమాజానికి వేద్దామని ముఖ్యమంత్రి బాటలు చంద్రబాబు నాయుడు పిలుపునిచ్చారు. ఎంతో పవిత్రంగా బుద్ధ పూర్ణిమను జరుపుకుంటున్న వారందరికీ బుద్ధ జయంతి శుభాకాంక్షలు తెలిపారు. సంఘం శరణం గచ్ఛామి అన్న బుద్ధ భగవానుడి సూక్తి నుండే తెలుగుదేశం సిద్ధాంతం 'సమాజమే దేవాలయం, ప్రజలే దేవుళ్ళు' వచ్చిందన్నారు. ధర్మ మార్గంలో మనం నడుస్తూ, ఈ సమాజాన్ని నడిపించా లన్న బుద్ధ దేవుని బోధన స్ఫూర్తిని అందుకుందామని సీఎం ట్వీట్ చేశారు.

కర్ణాటక మాజీ మంత్రికి నివాళి

కర్ణాటక మాజీ మంత్రి ఎం రఘుపతి 85వ జయంతి సందర్భంగా ఆయనకు సీఎం చంద్రబాబు ఘనంగా నివాళులర్పించారు. ఈ మేరకు ట్విట్టర్లో ఒక పోస్ట్ చేశారు. విద్యార్థి నాయకుడిగా రాజకీయ జీవితం ప్రారంభించిన రఘుపతి అంచెలంచెలుగా ఎదిగి ప్రజా క్షేత్రంలో చెరగని ముద్ర వేశారని కొని యాడారు. పేద ప్రజలకు ఆయన చేసిన సేవలు చిరస్మరణీయమన్నారు.

జిహాద్ మా విధానం.. ఆర్మీ చీఫే జిహాదీ జనరల్!..

మీడియా సమావేశంలో పాక్ ఆర్మీ ఆఫీసర్లు

పెన్ పవర్ డెస్క్: పాకిస్తాన్ ఆర్మీ మరోసారి తమ బుద్ధిని బయట పెట్టుకుంది. జిహాదే తమ విధానమని స్పష్టం చేసింది. అంతే కాదు ఆర్మీ చీఫ్ జిహాదీ జనరల్ అని వెల్లడించింది. మీడియా సమావేశంలో ఆర్మీ అధికారులు ఈ మేరకు ఈ వ్యాఖ్యలు చేశారు. జనరల్ జియా ఉల్ హక్ అధ్యక్షుడిగా ఉన్న సమయంలోనే తమ అధికారిక నినాదంలో మార్పు వచ్చినట్లు చెప్పారు. మార్గదర్శక సూత్రాలైన ఇత్తెహాద్(ఐక్యత), యాకీన్

వివరాలు 2లో..

యుద్ధం అంటే రొమాంటిక్ కాదు

ఆర్మీ మాజీ చీఫ్ కీలక వ్యాఖ్యలు

- యుద్ధం అంటే బాలీవుడ్ సినిమా కాదన్న జనరల్ మనోజ్ నరవణె
- ఎన్నో కుటుంబాలు ప్రియమైన వారిని కోల్పోవాల్సి ఉంటుందని వ్యాఖ్య
- సరిహద్దుల్లో నివసించే వారి పరిస్థితి దారుణంగా ఉంటుందన్న మాజీ ఆర్మీ చీఫ్
- యుద్ధం అనివార్యమైతే తప్ప, అది చివరి ప్రత్యామ్నాయంగానే ఉండాలని సూచన

వివరాలు 2లో..

పాకిస్థాన్ లో భూకంపం

- పాకిస్థాన్‌లో సోమవారం మధ్యాహ్నం భూకంపం
- రిక్టర్ స్కేల్‌పై 4.6గా తీవ్రత నమోదు
- గత మూడు రోజుల్లో ఇది మూడో భూప్రకంపన
- శనివారం 5.7, 4.0 తీవ్రతతో రెండు భూకంపాలు
- భారత, యురేషియా ఫలకాల సరిహద్దులో పాక్ ఉండటమే కారణం

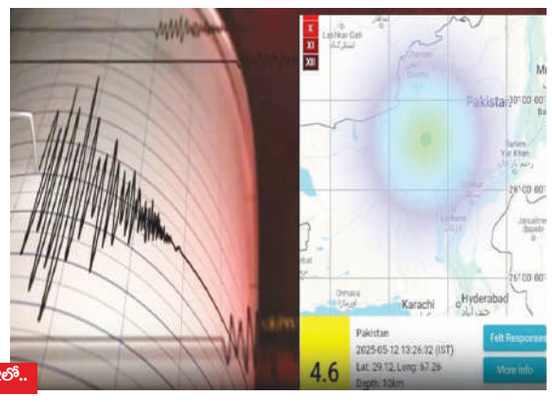

పెన్ పవర్ డెస్క్: పొరుగు దేశం పాకిస్థాన్‌లో మరోసారి భూమి కంపించిం ది. సోమవారం మధ్యాహ్నం భారత కాలమానం ప్రకారం 1:26 గంటలకు పాకిస్థాన్‌లో భూకంపం సంభవించినట్లు నేషనల్ సెంటర్

వివరాలు 2లో..

కరెంట్ ఛార్జీల పెంపుపై మంత్రి గొట్టిపాటి రవి కుమార్ కీలక ప్రకటన

పెన్ పవర్ డెస్క్: ఏపీలో కరెంట్ ఛార్జీలు పెంచుతున్నట్లు గత కొన్ని రోజులుగా ప్రచారం జరుగుతోంది. దీంతో గృహ వినియోగదారులు ఆందోళన చెందుతున్న విషయం తెలిసిందే. ఇప్పటికే ఇళ్లకు వస్తున్న కరెంట్ బిల్లులు భయపెడుతున్నాయని, మరోసారి ధరలు పెంచితే ఎలాగంటూ వారు ఆవేదన వ్యక్తం చేస్తున్నారు. ఈ క్రమంలో తాజాగా మంత్రి గొట్టిపాటి రవి కుమార్ విద్యుత్ ఛార్జీలు పెంచుతున్నట్లు జరుగుతున్న ప్రచారంపై స్పందించారు. ఈ మేరకు ఆయన కరెంట్ ఛార్జీల పెంపుపై కీలక ప్రకటన చేశారు. ఎట్టిపరిస్థితుల్లో విద్యుత్ ఛార్జీలు పెంచమని స్పష్టం చేశారు. భవిష్యత్తులో కూడా ఛార్జీలను పెంచే ఆలోచన తమ ప్రభుత్వానికి లేదన్నారు. కావాలనే

వివరాలు 2లో..

ముగిసిన భారత్, పాకిస్థాన్ డీజీఎంఓల హాట్‌లైన్ సంప్రదింపులు

- డైరెక్టర్ జనరల్స్ ఆఫ్ మిలిటరీ ఆపరేషన్స్ (డీజీఎంఓ) స్థాయి భేటీ
- హాట్‌లైన్ ద్వారా మాట్లాడుకున్న రాజీవ్ ఘాయ్, కాశిప్ చౌదరి
- చర్చల్లో ప్రస్తావనకు వచ్చిన అంశాలపై ఉత్కంఠ!

పెన్ పవర్ డెస్క్: భారత్, పాకిస్తాన్ దేశాల డైరెక్టర్ జనరల్స్ ఆఫ్ మి లిటరీ ఆపరేషన్స్ (డీజీఎంఓలు) మధ్య నేడు చర్చ లు జరిగాయి. హాట్‌లైన్ ద్వారా భారత డీజీఎంఓ లెఫ్టినెంట్ జనరల్ రాజీవ్ ఘాయ్, పాకిస్థాన్ డీజీఎంఓ మేజర్ జనరల్ కాశిప్ చౌదరి సంభాషిం చారు. సైనిక కార్యకలాపాలకు సంబంధించిన కీలక బాధ్యతలు నిర్వర్తించే ఈ ఉన్నతాధికారుల మధ్య తొలి దశ సంప్రదింపులు సాయంత్రం ముగిశాయి. వాస్తవానికి మధ్యాహ్నం 12 గంటలకు జరగాల్సిన చర్చలు,

వివరాలు 2లో..

పోలీస్ విచారణకు హాజరైన మాజీ ఎమ్మెల్యే తోపుదుర్తి

పెన్ పవర్ డెస్క్: ఆంధ్రప్రదేశ్ మాజీ ముఖ్యమంత్రి వైఎస్ జగన్ పాపిరెడ్డిపల్లె పర్యటన సందర్భంగా వైసీపీ కార్యకర్తలు రెచ్చిపోయిన సంగతి తెలిసిందే. కొంతమంది కార్యకర్తలు పోలీసులపైకి రాళ్లు రువ్వారు. దీనిపై కేసు నమోదు చేసిన పోలీసులు తాజాగా ఆ పార్టీ మాజీ ఎమ్మెల్యే తోపుదుర్తి ప్రకాశ్ రెడ్డిని విచారణకు పిలిచారు. పాపిరెడ్డిపల్లెలో జగన్ హెలికాప్టర్ ల్యాండైన తర్వాత పలువురు కార్యకర్తలు, అభిమానులు దూసుకొచ్చారు. ఈ సందర్భంగా జగన్ భద్రతపై తాము చేసిన

వివరాలు 2లో..

ఖైరతాబాద్ ఆర్టీఏ ఆఫీసులో నాగార్జున సందడి

- డ్రైవింగ్ లైసెన్స్ పునరుద్ధరణ ప్రక్రియ కోసం రాక
- అవసరమైన ఫొటో, సంతకం సమర్పించిన నాగార్జున
- కార్యాలయ సిబ్బందితో సరదాగా సెల్ఫీలు

పెన్ పవర్ డెస్క్: ప్రముఖ సినీ నటుడు అక్కినేని నా గార్జున సోమవారం హైదరాబా ద్‌లోని ఖైరతాబాద్ రవాణా శాఖ (ఆర్టీఏ) కార్యాలయాన్ని సందర్శిం చారు. తన డ్రైవింగ్ లైసెన్స్ గడువు ముగి యడంతో, దానిని పునరు ద్ధరించుకునేందుకు వ్యక్తిగతంగా ఆర్టీఏ కార్యాలయానికి

వివరాలు 2లో..

ఏపీపీఎస్సీ స్కాంలో గౌతమ్ సవాంగ్ హస్తం ఉంది: నీలాయపాలెం విజయ్ కుమార్ సంచలన ఆరోపణలు

పెన్ పవర్ డెస్క్: ఆంధ్రప్రదేశ్ పబ్లిక్ సర్వీస్ కమిషన్ (ఏపీపీఎస్సీ)లో భారీ కుంభకోణం జరిగిందని, ఇందులో తాడేపల్లిలోని కీలక వ్యక్తులతో పాటు అప్పటి ఛైర్మన్ గౌతమ్ సవాంగ్ పాత్ర కూడా ఉందని బయోడైవర్సిటీ బోర్డు ఛైర్మన్, టీడీపీ నేత నీలాయపాలెం విజయ్ కుమార్ తీవ్ర ఆరోపణలు చేశారు. నేడు మంగళగిరిలోని తెలుగుదేశం పార్టీ కార్యాలయంలో ఏర్పాటు చేసిన విలేకరుల సమావేశంలో ఆయన మాట్లాడుతూ, గౌతమ్ సవాంగ్ స్వచ్ఛంద పదవీ విరమణ (వీఆర్ఎస్) వెనుక అనేక అనుమానాలున్నాయని అన్నారు. ఈ సందర్భంగా విజయ్ కుమార్ మాట్లాడుతూ, "జగన్ నియమించిన గౌతమ్ సవాంగ్ నిజంగా తప్పు చేయకపోతే, ఇంకా మూడేళ్ల సర్వీసు ఉండగానే ఎందుకు వీఆర్ఎస్ తీసుకుని పారిపోయారో

వివరాలు 2లో..

- ఏపీపీఎస్సీ కుంభకోణంలో సవాంగ్, తాడేపల్లి పెద్దల పాత్ర ఉందని ఆరోపణలు
- కోర్టును తప్పుదారి పట్టించారని వెల్లడి
- సవాంగ్, పీఎస్ఆర్ ఆంజనేయులు శిక్షార్హులన్న నీలాయపాలెం విజయ్ కుమార్
- విచారణ జరిపించాలని స్పష్టీకరణ

జైపూర్ క్రికెట్ స్టేడియానికి మరోసారి బాంబు బెదిరింపులు

- మూడు రోజుల వ్యవధిలో స్టేడియానికి రెండోసారి బెదిరింపులు
- స్పోర్ట్స్ కౌన్సిల్ అధికారిక ఈమెయిల్ ఐడీకి బెదిరింపు మెయిల్
- బాంబ్ స్క్వాడ్, డాగ్ స్క్వాడ్ సాయంతో పోలీసుల తనిఖీలు
- సోదాల్లో ఎలాంటి పేలుడు పదార్థాలు లభించకపోవడంతో ఊపిరిపీల్చుకున్న అధికారులు
- ఈ నెల 9న కూడా ఇదే మాదిరి బెదిరింపు మెయిల్

పెన్ పవర్ డెస్క్: దాయాది పాకిస్థాన్‌తో ఉద్రిక్తతల వేళ దేశంలో వరుస బాంబు బెదిరింపులు ఆందోళన కలిగిస్తున్నా యి. పలు విమానాలను, ఎయిర్‌పోర్ట్‌లను, క్రికెట్ స్టేడియాలను పేల్చివే స్తామంటూ గుర్తు తెలియని వ్యక్తులు బెదిరింపులకు పాల్పడుతున్నారు. తాజాగా జైపూర్‌లోని

వివరాలు 2లో..

ఎడిటర్ వ్యూ

మాట మీద నిలబడుతుందా?

ఇండియా – పాక్ ల మధ్య చర్చలు జరగనున్నాయి. రెండు దేశాల దేశాల సైనిక కార్యకలాపాల డైరెక్టర్ జనరల్ మధ్య చర్చలు ప్రారంభం కానున్నాయి. హాట్ లైన్ మధ్య ఇరుదేశాలకు చెందిన సైనికాధికారులు మధ్యాహ్నం పన్నెండు గంటలకు చర్చించనున్నారు. అయితే పాక్ ను ఎంత వరకూ నమ్మొచ్చన్నదే ఇప్పుడు జరుగుతున్న చర్చ. ఎందుకంటే గత కొన్ని దశాబ్దాలుగా పాక్ వంకరబుద్ధి గురించి అందరికీ తెలిసిందే. అంతర్జాతీయ సమాజం కూడా పాక్ కుటిల బుద్ధిని తెలిసి కూడా దుష్టుడికి దూరంగా ఉండాలని మౌనంగా ఉంటోంది. అయితే పాక్ తో చర్చలు అంటే శాంతి కోసమే అయినా అది ఎంత మేరకు మాట మీద నిలబడుతుందన్నది మాత్రం అనుమానమేనంటున్నారు.

ఉగ్రవాదులను అప్పగిస్తుందా?

ఎందుకంటే గత అనుభవాలు మనకు అనేక విషయాలు నేర్పాయి. అనేక సార్లు పాక్ దిగివచ్చినట్లు కనిపించినట్లు నటించి తిరిగి ఉగ్రవాదులతో భారత్ పై దాడులు చేయిస్తూనే ఉంది. ఉగ్రవాదాన్ని పెంచి పోషిస్తున్న పాక్ ఈ చర్చల్లో ముఖ్యంగా ఉగ్రవాదులను తమకు అప్పగించాలన్న డిమాండ్ ను పెట్టనుంది. అయితే పాక్ మాత్రం అందుకు ఎంత మాత్రం సుముఖత వ్యక్తం చేయదన్నది అందరికీ తెలుసు. తమ ఆర్థిక పరిస్థితి దృష్ట్యా పాక్ వెనక్కు తగ్గింది కానీ లేకుంటే ఎవరి రాయబారాలకు తలొగ్గే ఘటం కాదన్నది కూడా అందరికీ తెలుసు. అందుకే ఉగ్రవాదులను అప్పగించాలన్న భారత్ డిమాండ్ ను మాత్రం పాక్ తలూపినట్లే ఊపి తిరిగి మామూలు పరిస్థితికి చేరుకుంటుందన్నది విశ్లేషకులు సయితం అభిప్రాయపడుతున్నారు.

బెదిరింపులతోనే...

యుద్ధాన్ని ఎవరూ కోరుకోరు. భారత్ కూడా యుద్ధం జరిపితే పై చేయి అవ్వొచ్చేమో కాని ఆర్థికంగా నష్టం కూడా భారత్ కు అంతే స్థాయిలో ఉంటుందన్నది ఆర్థిక నిపుణుల అంచనా. పాక్ ను బెదిరింపులతో లొంగదీసుకోవడమే మంచిదని పలువురు సూచిస్తున్నారు. అయితే బెదిరింపులకు లొంగే దేశం పాక్ కాదన్నది కూడా అందరికీ తెలుసు. యుద్ధం అనివార్యమయితే తప్ప అదిఆఖరి అస్త్రంగానే చూడాలని పలువురు అభిప్రాయపడుతున్నారు. ఈ దశలో పాక్ కూడా సింధూ జలాల విషయంలో తమకు అనుకూలంగా వ్యహరించాలని కోరనుంది. కానీ భారత్ మాత్రం ఇప్పటికే దానిపై పునరాలోచన చేసే ప్రసక్తి లేదని తెలిపింది. మరి నేడు జరిగే చర్చలు ఏ రకంగా ముందుకు వెళతాయన్నది మాత్రం సందేహమే అయినప్పటికీ.. యుద్ధం శాశ్వత పరిష్కారం కాదు.. చర్చల ద్వారానే సమస్యలను పరిష్కరించుకోవాలి కనుక వాటిని కొనసాగించాల్సిందే.

మన మహిళల సిందూరం తుడిచివేసిన వారికి బుద్ధి చెప్పడానికే 'ఆపరేషన్ సిందూర్'

- మొదటి పేజీ తరువాయి

దేశమంతా నివ్వెరపోయిందని, ఈ ఉగ్రదాడులపై ప్రతి హృదయం ప్రతీకార జ్వాలలతో రగిలిపోయిందని అన్నారు.

"ప్రజలు, రాజకీయ పార్టీలు, అన్ని వర్గాల వారు ఒక్కతాటిపైకి వచ్చి ఉగ్రవాదానికి వ్యతిరేకంగా నిలబడ్డారు. భారతీయ మహిళల నుదుటిపై సిందూరం తుడిచివేసిన వారికి ఎలాంటి బుద్ధి చెప్పాలో... అదే ఆపరేషన్ సిందూర్. గత నాలుగు రోజులుగా భారత సైన్యం పోరాట సామర్థ్యాన్ని చూస్తున్నాం. ఉగ్రవాదులు కలలో కూడా ఊహించనంత దారుణంగా భారత్ దెబ్బతీసింది. ఉగ్రవాద శిబిరాలపై భారత్ క్షిపణులు, డ్రోన్లతో కచ్చితత్వంతో దాడులు చేశాయి. బహావల్ పూర్, మురిడ్కే వంటి తీవ్రవాద స్థావరాలపై దాడి చేయడం ద్వారా భారత్ బీభత్సం సృష్టించింది. ఈ సందర్భంగా మనదేశం అసమాన వీరత్వాన్ని ప్రదర్శించింది. మన నిఘా వర్గాల సామర్థ్యం, శాస్త్రసాంకేతిక సత్తా ఏంటనేది దేశం మొత్తానికి తెలిసింది. సైన్యం సాహసం, పరాక్రమాన్ని దేశం మొత్తం చూసింది. భారత రక్షణ దళాలు చూపిన ధైర్య సాహసాలు దేశానికి తలమానికంగా నిలుస్తాయి" అని కొనియాడారు.

పాకిస్థాన్ లో భూకంపం

- మొదటి పేజీ తరువాయి

ఫర్ సిస్మోలజీ వెల్లడిం చింది. రిక్టర్ స్కేలుపై దీని తీవ్రత 4.6గా నమోదైనట్లు తెలిపింది. తాజా భూకంపం వల్ల ఆస్తి లేదా ప్రాణ నష్టం జరిగినట్లు ఎటువంటి నివేదికలు అందలేదని అధికారులు పేర్కొన్నారు. గత మూడు రోజుల్లో పాకిస్థాన్‌లో భూమి కంపించడం ఇది మూడోసారి కావడం గమనార్హం. శనివారం కూడా పాకిస్థాన్‌లో రెండుసార్లు భూకంపాలు సంభవించాయి. శనివారం ఉదయం 5.7 తీవ్రతతో శక్తివంతమైన భూకంపం రాగా, ఆ తర్వాత కొన్ని గంటల వ్యవధిలోనే 4.0 తీవ్రతతో మరోసారి భూమి కంపించినట్లు రాయిటర్స్ వార్తా సంస్థ నివేదించింది. భూ ఉపరితలానికి సమీపంలో (తక్కువ లోతులో) సంభవించే భూకంపాలు సాధారణంగా ఎక్కువ ప్రమాదకరమని భూగర్భ శాస్త్ర నిపుణులు హెచ్చరిస్తున్నారు. ఇటువంటి భూకంపాల వల్ల భూమి తీవ్రంగా కంపిస్తుందని, తద్వారా నష్టం ఎక్కువగా ఉండే అవకాశం ఉందని వారు విశ్లేషిస్తున్నారు. శనివారం సంభవించిన భూకంపాలు ఈ కోవకు చెందినవేనని భావిస్తున్నారు.

భౌగోళికంగా పాకిస్థాన్ అత్యంత క్రియాశీలకమైన ప్రాంతంలో ఉంది. భారత, యురేషియా టెక్టోనిక్ ఫలకాల సరిహద్దు సమీపంలో ఈ దేశం విస్తరించి ఉండటంతో తరచుగా భూకంపాలు సంభవిస్తుంటాయి. ప్రపంచంలోనే అత్యధిక భూకంప ప్రభావిత ప్రాంతాలలో పాకిస్థాన్ ఒకటి. ముఖ్యంగా దేశంలోని బలూచిస్థాన్, ఖైబర్ పఖ్తుంఖ్వా, గిల్గిత్–బల్టిస్థాన్ వంటి ప్రావిన్సులు ప్రధాన భూకంప రేఖల (ఫాల్ట్ లైన్స్) వెంబడి ఉండటంతో అక్కడ భూప్రకంపనల ముప్పు ఎల్లప్పుడూ అధికంగానే ఉంటుంది.

ఏపీపీఎస్సీ స్కాంలో గౌతమ్ సవాంగ్ హస్తం ఉంది: నీలాయపాలెం విజయ్ కుమార్ సంచలన ఆరోపణలు

- మొదటి పేజీ తరువాయి

సమాధానం చెప్పాలి" అని ప్రశ్నించారు. ఏపీపీఎస్సీ ఛైర్మన్‌ను తొలగించడం అత్యంత కష్టమైన ప్రక్రియ అని, సుప్రీంకోర్టు, పార్లమెంటు, కమిటీ వంటి అనేక దశలు దాటాల్సి ఉంటుందని గుర్తుచేశారు. అలాంటిది, సవాంగ్ తనంతట తానుగా పదవి వదిలి వెళ్లడం వెనుక కుంభకోణంలో ఆయన పాత్ర ఉందనే అనుమానాలు బలపడుతున్నాయని అన్నారు. 2018లో టీడీపీ హయాంలో విడుదలైన గ్రూప్–1 నోటిఫికేషన్‌కు సంబంధించిన పరీక్షలను వైసీపీ ప్రభుత్వం నిర్వహించిందని, అయితే మూల్యాంకన ప్రక్రియలో భారీ అవకతవకలు జరిగాయని విజయ్ కుమార్ ఆరోపించారు. "అత్యంత గోప్యంగా, అర్హులైన వారితో చేయించాల్సిన పేపర్ల మూల్యాంకనాన్ని, అప్పటి సెక్రటరీ పీఎస్ఆర్ ఆంజనేయులు, ఛైర్మన్ గౌతమ్ సవాంగ్‌లు కలిసి తమ అనుయాయులకు చెందిన 'కామ్‌సైన్' అనే సంస్థకు అప్పగించారు. వర్క్ ఫ్రమ్ హోమ్ పద్ధతిలో, ఎలాంటి అర్హత లేని వారితో డిజిటల్‌గా మూల్యాంకనం చేయించారు" అని విమర్శించారు. ఈ అక్రమాలపై అభ్యర్థులు న్యాయస్థానాన్ని ఆశ్రయించగా, కోర్టు జోక్యం చేసుకుని మ్యాన్యువల్‌గా మూల్యాంకనం చేయాలని ఆదేశించిందని విజయ్ కుమార్ తెలిపారు. అయితే, కోర్టు ఆదేశాలను సైతం పక్కనపెట్టి, రెండోసారి విజయవాడ–గుంటూరు మధ్య ఉన్న హాయ్‌ల్యాండ్ రిసార్టులో రహస్యంగా మూల్యాంకన కార్యక్రమం చేపట్టారని ఆరోపించారు. "ప్రొఫెసర్లు దిద్దాల్సిన పేపర్లను ఆటో డ్రైవర్ల భార్యలు, వెల్డర్లు, వంటవాళ్లు, చంటిపిల్లల తల్లులతో దిద్దించారు. ఇది అత్యంత దారుణం" అని అన్నారు. ఈ రెండో మూల్యాంకనం గురించి సవాంగ్, ఆంజనేయులు కోర్టుకు పచ్చి అబద్ధాలు చెప్పారని, హాయ్‌ల్యాండ్‌లో అసలు మూల్యాంకనమే జరగలేదని బుకాయించారని ఆరోపించారు. అయితే, అభ్యర్థులు ఫుడ్ బిల్లులు, సెక్యూరిటీ బిల్లులు వంటి ఆధారాలను కోర్టుకు సమర్పించారని తెలిపారు. రెండోసారి దిద్దిన ఫైళ్లను సవాంగ్ దాచిపెట్టారని కూడా విజయ్ కుమార్ ఆరోపించారు.

ఈ మొత్తం వ్యవహారంలో పీఎస్ఆర్ ఆంజనేయులు, కామ్‌సైన్ ఛైర్మన్ మధుపైనా కేసులు నమోదయ్యాయని గుర్తుచేశారు. టీడీపీ హయాంలో నియమితులైన ప్రొఫెసర్ ఉదయ్ భాస్కర్‌ను ఛాంబర్‌లోకి కూడా

రానివ్వకుండా అవమానించారని, కక్ష సాధింపు చర్యలకు పాల్పడ్డారని విమర్శించారు. మద్యం కుంభకోణంలో సీబీఐ దర్యాప్తులో నిజాలు వెలుగులోకి వచ్చినట్లే, ఏపీపీఎస్సీ కుంభకోణంపై కూడా సమగ్ర విచారణ జరిపి, గౌతమ్ సవాంగ్, పీఎస్ఆర్ ఆంజనేయుల పాత్రను తేల్చాలని, వారిని శిక్షించాలని విజయ్ కుమార్ డిమాండ్ చేశారు. కోట్ల రూపాయల ప్రజాధనాన్ని జీతభత్యాల రూపంలో తీసుకుంటున్న ఏపీపీఎస్సీ సభ్యులు ఇంత పెద్ద కుంభకోణం జరుగుతుంటే ఏం చేశారని ఆయన ప్రశ్నించారు. ఈ కుంభకోణం వెనుక ఎవరున్నారో, కోర్టును ఎందుకు తప్పుదోవ పట్టించారో నిగ్గు తేల్చాలని ఆయన ప్రభుత్వాన్ని కోరారు.

జైపూర్ క్రికెట్ స్టేడియానికి మరోసారి బాంబు బెదిరింపులు

- మొదటి పేజీ తరువాయి

సవాయ్ మాన్‌సింగ్ క్రికెట్ స్టేడియానికి మరోసారి బాంబు బెదిరింపులు వచ్చాయి. స్టేడియానికి ఈరోజు బాంబు బెదిరింపులు వచ్చినట్లు అదనపు ఎస్పీ లలిత్ శర్మ వెల్లడించారు. స్పోర్ట్స్ కౌన్సిల్ అధికారిక ఈమెయిల్ ఐడీకి ఈ బెదిరింపు మెయిల్ వచ్చినట్లు ఆయన చెప్పారు. ఈమెయిల్‌తో అప్రమత్తమైన పోలీసులు వెంటనే అక్కడికి చేరుకొని స్టేడియాన్ని ఖాళీ చేయించారు. బాంబ్ స్క్వాడ్, డాగ్ స్క్వాడ్ సాయంతో క్షుణ్ణంగా సోదాలు నిర్వహించారు. అయితే, ఈ తనిఖీల్లో ఎలాంటి పేలుడు పదార్థాలు, అనుమానాస్పద వస్తువులు లభించలేదు. ఈ ఘటనపై కేసు నమోదు చేసి దర్యాప్తు చేపట్టినట్లు ఎస్పీ లలిత్ శర్మ తెలిపారు.

కాగా, మూడు రోజుల వ్యవధిలో స్టేడియానికి బాంబు బెదిరింపులు రావడం ఇది రెండోసారి. మే 9న కూడా జైపూర్ స్టేడియానికి ఇలాంటి బెదిరింపులే వచ్చిన విషయం తెలిసిందే. ఆపరేషన్ సిందూర్‌ను ప్రస్తావిస్తూ ఈమెయిల్ పంపారు. స్టేడియంలో పేలుడు జరగవచ్చని హెచ్చరించారు.

వీలైనంత వరకూ ప్రతి ఒక్కరినీ రక్షించుకోండి అంటూ దుండగులు ఆ మెయిల్‌లో పేర్కొన్నారు. బెదిరింపు మెయిల్‌తో అప్రమత్తమైన అధికారులు దర్యాప్తు చేపట్టారు. అంతకుముందు కోల్‌కతాలోని ఈడెన్ గార్డెన్‌కు కూడా ఇలాంటి బెదిరింపులే వచ్చిన సంగతి తెలిసిందే.

యుద్ధం అంటే రొమాంటిక్ కాదు

పెన్ పవర్ డెస్క్: భారత్, పాకిస్థాన్ మధ్య ఉద్రిక్తతల నేపథ్యంలో కాల్పుల విరమణ ఒప్పందంపై కొందరు ప్రశ్నలు లేవనెత్తుతున్న తరుణంలో, భారత సైన్యం మాజీ అధిపతి జనరల్ మనోజ్ నరవణె కీలక వ్యాఖ్యలు చేశారు. యుద్ధమంటే రొమాంటిక్ వ్యవహారం కాదని, అదొక బాలీవుడ్ సినిమా అసలే కాదని ఆయన స్పష్టం చేశారు. ఘర్షణ వాతావరణానికి స్వస్తి పలికి, దౌత్య మార్గాల ద్వారా సమస్యల పరిష్కారానికి ప్రాధాన్యత ఇవ్వాలని సూచించారు. పుణెలో ఇన్‌స్టిట్యూట్ ఆఫ్ కాస్ట్ అకౌంటెంట్స్ ఆఫ్ ఇండియా నిర్వహించిన ఒక కార్యక్రమంలో జనరల్ నరవణె ప్రసంగించారు. ఈ సందర్భంగా ఆయన మాట్లాడుతూ, "యుద్ధం లేదా హింస అనేవి మనం ఆశ్రయించాల్సిన చివరి మార్గాలు కావాలి. అందుకే మన ప్రధానమంత్రి 'ఇది యుద్ధాల యుగం కాదు' అని అన్నారు. అవివేకులైన కొందరు మనపై యుద్ధాన్ని రుద్దినా, మనం దానిని ప్రోత్సహించకూడదు" అని పేర్కొన్నారు. పూర్తిస్థాయి యుద్ధానికి ఎందుకు వెళ్లడం లేదని కొందరు ప్రశ్నిస్తున్నారని చెబుతూ, "ఒక సైనికుడిగా, ఆదేశాలు వస్తే నేను యుద్ధానికి వెళతాను. కానీ, అది నా మొదటి ఎంపిక కాదు" అని జనరల్ నరవణె తేల్చిచెప్పారు. దౌత్యానికి, చర్చల ద్వారా విభేదాలను పరిష్కరించుకోవడానికే తాను ప్రథమ ప్రాధాన్యత ఇస్తానని, సాయుధ పోరాటం వరకు పరిస్థితి రాకుండా చూడాలని కోరుకుంటానని అన్నారు. సరిహద్దు ప్రాంతాల్లో నివసించే ప్రజలు, ముఖ్యంగా పిల్లలు పడే ఇబ్బందులను ఆయన ప్రస్తావించారు. "షెల్లింగ్ జరిగినప్పుడు, రాత్రిపూట సురక్షిత ప్రాంతాలకు పరుగులు తీయాల్సి రావడం వంటి భయానక దృశ్యాలు చిన్నారుల మనసులపై తీవ్ర ప్రభావం చూపుతాయి. ప్రియమైన వారిని కోల్పోయిన వారి బాధ తరతరాలు వెంటాడుతుంది. పోస్ట్ ట్రామాటిక్ స్ట్రెస్ డిజార్డర్ (పీటీఎస్డీ)

బారిన పడిన వారు, భయంకరమైన ఘటనలు చూసిన ఇరవై ఏళ్ల తర్వాత కూడా చెమటలతో నిద్రలేచి, మానసిక చికిత్స అవసరమయ్యే పరిస్థితులు ఉంటాయి" అని ఆయన ఆవేదన వ్యక్తం చేశారు. దేశాల మధ్యే కాకుండా, కుటుంబాలు, రాష్ట్రాలు, ప్రాంతాలు, వర్గాల మధ్య కూడా విభేదాలను హింస ద్వారా కాకుండా సామరస్యంగా పరిష్కరించుకోవాలని ఆయన పిలుపునిచ్చారు. "జాతీయ భద్రతలో మనమందరం సమాన భాగస్వాములం. హింస దేనికీ సమాధానం కాదు" అని నరవణె ఉద్ఘాటించారు. భారత్, పాకిస్థాన్ లు శనివారం భూమి, ఆకాశం, సముద్ర మార్గాల్లో అన్ని రకాల కాల్పులు, సైనిక చర్యలను నిలిపివేయడానికి ఒక అవగాహనకు వచ్చిన నేపథ్యంలో జనరల్ నరవణె వ్యాఖ్యలు ప్రాధాన్యతను సంతరించుకున్నాయి.

కరెంట్ ఛార్జీల పెంపుపై మంత్రి గొట్టిపాటి రవి కుమార్ కీలక ప్రకటన

- మొదటి పేజీ తరువాయి

కొందరు యాక్సిస్ గ్రూప్ ఫీల్డ్ ఎనర్జీపై అసత్య ప్రచారాలు చేస్తున్నారని ఆగ్రహం వ్యక్తం చేశారు. ఇదంతా తమ ప్రభుత్వంపై బురదజల్లే ప్రయత్నాలని మంత్రి మండిపడ్డారు. ప్రజలకు నాణ్యమైన విద్యుత్‌ను అందించేందుకు తాము ప్రయత్నిస్తున్నట్లు చెప్పారు. ఇందులో భాగంగా ప్రకాశం జిల్లాలో రెనేబుల్ ఎనర్జీకి పెద్దపీట వేశామన్నారు. పీక్ అవర్స్‌లోనూ రూ. 4.60లకు విద్యుత్ సరఫరా చేసేలా ఒప్పందం కుదిరిందని మంత్రి గొట్టిపాటి తెలిపారు. ప్రజలు తప్పుడు ప్రచారాలను నమ్మవద్దని మంత్రి కోరారు.

పోలీస్ విచారణకు హాజరైన మాజీ ఎమ్మెల్యే తోపుదుర్తి

- మొదటి పేజీ తరువాయి

సూచనలను తోపుదుర్తి పెడచెవిన పెట్టారని విమర్శించారు. తోపుదుర్తి మాటలతో రెచ్చిపోయిన కార్యకర్తలు పోలీసులపైకి రాళ్లు రువ్వారు. దీంతో పలువురు పోలీసులకు గాయాలయ్యాయి. వైసీపీ కార్యకర్తలను మాజీ ఎమ్మెల్యే తోపుదుర్తి రెచ్చగొట్టాడని తమ దర్యాప్తులో తేలినట్లు పోలీసులు వివరించారు. దీంతో ఆయనపై కేసు నమోదు చేసి విచారణకు హాజరుకావాలంటూ నోటీసులు పంపించారు. తాజాగా సోమవారం ఉదయం మాజీ ఎమ్మెల్యే తోపుదుర్తి ప్రకాశ్ రెడ్డి శ్రీసత్యసాయి జిల్లా సీకేపల్లి పీఎస్‌లో పోలీసుల విచారణకు హాజరయ్యారు.

ముగిసిన భారత్, పాకిస్థాన్ డీజీఎంఓల హాట్‌లైన్ సంప్రదింపులు

- మొదటి పేజీ తరువాయి

సాయంత్రానికి వాయిదా పడ్డాయి. కాల్పుల విరమణ, ఉద్రిక్తతల తగ్గింపు, పీఓకే తదితర అంశాలపై డీజీఎంఓలు చర్చించి ఉంటారని భావిస్తున్నారు.

సాధారణంగా ఇరు దేశాల డీజీఎంఓల మధ్య హాట్‌లైన్ ద్వారా లేదా ఇతర ప్రత్యేక మార్గాల ద్వారా సంప్రదింపులు జరుగుతుంటాయి. సరిహద్దుల్లో నెలకొన్న పరిస్థితులు, కాల్పుల విరమణ ఒప్పందాల అమలు, అనుకోని సంఘటనల నివారణ వంటి అంశాలపై ఈ చర్చల్లో ప్రధానంగా దృష్టి సారిస్తారు. ఇరు సైన్యాల మధ్య సమన్వయం, సమాచార మార్పిడికి ఈ వ్యవస్థ అత్యంత కీలకంగా పనిచేస్తుంది. అయితే, నేటి చర్చల్లో ఏయే అంశాలు ప్రస్తావనకు వచ్చాయి, ఏమైనా కీలక నిర్ణయాలు తీసుకున్నారా అనే వివరాలు వెల్లడి కావాల్సి ఉంది. ఇరు దేశాల మధ్య సంబంధాలు, సరిహద్దుల్లో శాంతి స్థాపన దృష్ట్యా డీజీఎంఓ స్థాయి చర్చలకు ఎంతో ప్రాధాన్యత ఉంది.

జిహాద్ మా విధానం.. ఆర్మీ చీఫే జిహాదీ జనరల్!..

- మొదటి పేజీ తరువాయి

(విశ్వాసం), తంజీమ్(క్రమశిక్షణ) ల స్థానంలో ఇమాన్?(విశ్వాసం), తక్వా(దైవభక్తి), జిహాద్? ఫి%–%సబిలిల్లా(దేవుడి పేరు మీద పోరాటం)లను చేర్చినట్లు తెలిపారు. ఇమాన్, తఖ్వా, జిహాద్ ఫి–సబిలిల్లా, అంటే విశ్వాసం, భక్తి మరియు దేవుని పేరు మీద పోరాటం అని అర్థం, అని ఆయన అన్నారు. ఒకవైపు కాల్పుల విరమణకు సిద్ధమంటూ ప్రతిపాదన చేసిన పాకిస్తాన్? ఒప్పందం కుదిరిన కొన్ని గంటల్లోనే ఉల్లంఘనకు పాల్పడింది. తాజాగా ఇరు దేశాలకు చెందిన మిలిటరీ ఆపరేషన్? డీజీల మధ్య చర్చలు జరగాల్సి ఉన్న రోజునే అక్కడి ఆర్మీ అధికారులు మరోసారి ఇలాంటి రెచ్చగొట్టే వ్యాఖ్యలు చేశారు.

ఖైరతాబాద్ ఆర్టీఏ ఆఫీసులో

నాగార్జున సందడి

- మొదటి పేజీ తరువాయి

విచ్చేశారు. లైసెన్స్ పునరుద్ధరణ ప్రక్రియలో భాగంగా నాగార్జున అక్కడ అవసరమైన లాంఛనా లను పూర్తి చేశారు. అధికారులు సూచించిన మేరకు ఆయన తన ఫొటోను అందించడంతో పాటు, సంబంధిత పత్రాలపై సంతకం చేశారు. తమ అభిమాన నటుడు నాగార్జున స్వయంగా కార్యాలయానికి రావడంతో అక్కడి సిబ్బంది, అధికారులు ఆయనతో సెల్ఫీలు, ఫొటోలు దిగేందుకు ఆసక్తి కనబరిచారు. నాగార్జున కూడా వారిని నిరాశపరచకుండా వారితో కలిసి సరదాగా ఫొటోలకు పోజులిచ్చారు. సిబ్బందితో కాసేపు ముచ్చటించి, అనంతరం తన వాహనంలో అక్కడి నుంచి నిష్క్రమించారు.

శ్రీ స్వామివారిని దర్శించుకున్న హోంమంత్రి వంగలపూడి అనిత

సింహాచలం, పెన్ పవర్, మే 12 : శ్రీ వరాహ లక్ష్మీ నరసింహ స్వామివారిని ఆంధ్రప్రదేశ్ ప్రభుత్వ రాష్ట్ర హోమ్ శాఖ మంత్రి వంగలపూడి అనిత స్వామివారిని దర్శించుకున్నారు. వీరికి ఆలయ కార్యనిర్వహణాధికారి ఎన్.సుజాత ఆలయ ప్రధాన అర్చకులు శ్రీనివాసచార్యులు వేద పండితులు ధ్వజ స్తంభము వద్ద నాదస్వర వేదమంత్రాలతో ఆహ్వానం పలకి స్వామివారి కప్పస్తంభం ఆలింగనం, తదుపరి స్వామివారి దర్శనము అనంతరము వేద పండితులచే వేద ఆశీర్వచనం, ఆలయ కార్యనిర్వహణాధికారి స్వామివారి శేష వస్త్రంతో సత్కరించి స్వామివారి చిత్రపటం ప్రసాదాలను అందజేశారు. వీరితో ఆలయ ఏఈఓ నక్కాన ఆనంద్ కుమార్ ప్రోటోకాల్ పర్యవేక్షణ అధికారి విక్రమ్ పి ఆర్ ఓ నాయుడు తదితరులు ఉన్నారు.

పెన్ పవర్
ఉత్తరాంధ్ర
శ్రీకాకుళం । మన్యం । విజయనగరం । విశాఖపట్నం । అనకాపల్లి । అల్లూరి జిల్లా

జిల్లా ఎస్పీ ప్రజా ఫిర్యాదుల వేదికకు 20 ఫిర్యాదులు

అనకాపల్లి, పెన్ పవర్, మే 12 : జిల్లా ఎస్పీ ప్రజా ఫిర్యాదుల వేదికలో 20 ఫిర్యాదులు స్వీకరించారు. సత్వర పరిష్కారం కోసం సంబంధిత అధికారులకు ఎస్పీ ఆదేశించారు. అనకాపల్లి, జిల్లా పోలీసు కార్యాలయంలో జరిగిన ప్రజా ఫిర్యాదుల పరిష్కార వేదికకు మొత్తం 20 ఫిర్యాదులు వచ్చాయి. వీటిలో ఆస్తి తగాదాలు, కుటుంబ వివాదాలు మరియు చీటింగ్ తదితర అంశాలు ఉన్నాయి. ప్రతి సోమవారం నిర్వహించే ఈ వేదికలో జిల్లా ఎస్పీ తుహిన్ సిన్హా స్వయంగా హాజరై, ప్రజల నుండి నేరుగా ఫిర్యాదులను స్వీకరించి, వారితో ప్రత్యక్షంగా మాట్లాడారు. ప్రతి ఒక్కరి సమస్యను శ్రద్ధగా పరిశీలించి, సంబంధిత అధికారులకు తక్షణమే విచారణ చేపట్టి చట్టపరమైన పరిష్కారం అందించాలని సూచించారు. ప్రతి ఫిర్యాదును న్యాయబద్ధంగా పరిష్కరించడానికి పోలీసు శాఖ కట్టుబడి ఉంది. బాధితులకు త్వరితగతిన న్యాయం అందించేందుకు చర్యలు తీసుకుంటాం," అని ఎస్పీ ఈ సందర్భంగా హామీ ఇచ్చారు. ఈ కార్యక్రమంలో అదనపు ఎస్పీ ఎల్.మోహనరావు, ఎస్పై వెంకన్న మరియు సిబ్బంది పాల్గొన్నారు.

అప్పన స్వామికి రెండో విడత చందన సమర్పణ

- అప్పన్న దర్శనానికి పోటెత్తిన జనం
- జనసముద్రముగా మారిన సింహగిరి
- భక్తులకు సకల సౌకర్యాలు కల్పించిన ఈవో ఎన్. సుజాత

సింహాచలం, పెన్ పవర్, మే 12 : శ్రీ వరాహ లక్ష్మీ నరసింహ స్వామి దేవస్థానం సింహాచలం సోమవారం సింహగిరి జన సముద్రముగా మారింది. వైశాఖ పౌర్ణమి పర్వదినాన్ని పురస్కరించుకొని సింహాచలం క్షేత్రానికి భక్తులు పోటెత్తారు. ఆలయంలో అప్పన స్వామికి రెండో విడత చందన సమర్పణ సంప్రదాయ బద్ధంగా నిర్వహించారు. సుగంధ ద్రవ్యాలు మిళితం చేసి ముందుగా సిద్ధం చేసుకుని ఉంచిన శ్రీ గంధాన్ని స్వామికి సమర్పణ చేశారు. వైశాఖ పౌర్ణమి ఉత్సాహం నేపథ్యంలో ఉత్తరాంధ్ర కోస్తా ప్రాంతాల నుంచి పెద్ద సంఖ్యలో భక్తులు తరలివచ్చారు. కొండ దిగున గల స్వామివారి వరాహ పుష్కరిణి వద్ద పుణ్య స్థానాలు ఆచరించి అప్పన్న స్వామిని దర్శించుకున్నారు. వేకువ జాము నుండి భక్తులు సింహగిరిని చేరుకోవడంతో ఆలయ కార్యనిర్వహణాధికారి భక్తులకు కావలసిన సౌకర్యాలను పర్యవేక్షిస్తూ వారికి కావలసిన అన్ని ఏర్పాట్లపై ఉద్యోగులకు తగు సూచనలు చేస్తూ భక్తులకు అసౌకర్యముల కలగకుండా భక్తులకు త్రాగునీరు సదుపాయం మజ్జిగ పంపిణీ ఏర్పాట్లు చేయించారు కేశఖండన మరియు ప్రసాదాలు 100 రూపాయలు 300 రూపాయల మరియు ఉచిత క్యూ లైన్లు ఎప్పటికప్పుడు పర్యవేక్షిస్తూ భక్తులకు త్వరితగతిన దర్శనాలు కలిగే విధంగా చర్యలు తీసుకున్నారు . ఆలయ ఉద్యోగులు వారికి కేటాయించిన విధులలో నిమగ్నమై భక్తులకు అసౌకర్యం కలగకుండా ఆలయ కార్య నిర్వహణ అధికారి వారు సూచనల మేరకు విధులను నిర్వహించారు.

బొండ్రుగూడలో ఉరుములు మెరుపులతో ప్యానల్ బోర్డ్ దగ్ధం

గ్రామంలో నీటి సరఫరా బంద్

ముంచంగిపుట్టు, పెన్ పవర్, మే 12. మండలంలో గల జోలపుట్టు పంచాయితీ బొండ్రుగూడ గ్రామంలో సోమవారం సాయంత్రం నాలుగు గంటల సమయంలో గాలి బీభత్సంతో పాటు ఉరుములు మెరుపులు రావడంతో గ్రామంలో నీటి సరఫరా చేసే పంప్ హౌస్ ప్యానెల్ బోర్డు పై మంటలు చెలరేగి బోర్డు దగ్ధమయ్యాయి. ఈ నేపథ్యంలో గ్రామస్తులు సదన్, దామోదరం మాట్లాడుతూ.. గ్రామంలో నీటి సరఫరా చేసే పంప్ హౌస్ ప్యానెల్ బోర్డు భారీ ఉరుములు మెరుపులు వల్ల షార్ట్ సర్క్యూట్ అయ్యి కాలిపోయిందని, దీంతో గ్రామంలో నీటి సరఫరా ఆగిపోయిందన్నారు. గ్రామంలో 90 కుటుంబాలకు గాను సుమారు 400 మంది జనాభా కలిగి ఉన్నామని, గ్రామస్తులకు ఇవే ప్రధాన నీటి వనరుగా ఉందని అన్నారు. సంబంధిత మండల అధికారులు తక్షణమే స్పందించి పంపు హౌస్ ప్యానల్ బోర్డ్ మరమ్మతులు చేపట్టి అందుబాటులోకి తేవాలని గ్రామస్తులు విజ్ఞప్తి చేశారు.

చిత్తశుద్ధితో అర్జీలను పరిష్కరించాలి..

-పీజీఆర్ఎస్ కు అందిన 92 వినతులు..
-జిల్లా కలెక్టర్ ఏ.శ్యామ్ ప్రసాద్

కురుపాం / పార్వతీపురం,పెన్ పవర్, మే 12 : ప్రజా సమస్యల పరిష్కార వేదిక (పీజీఆర్ఎస్) ద్వారా అందిన అర్జీలను చిత్తశుద్ధితో మ పరిష్కరించాలని జిల్లా కలెక్టర్ ఏ.శ్యామ్ ప్రసాద్ జిల్లా అధికారులను ఆదేశించారు. కలెక్టరేట్ సమావేశ మందిరంలో పీజిఆర్ఎస్ కార్యక్రమం జిల్లా కలెక్టర్ అధ్యక్షతన సోమవారం జరిగింది. ఈ కార్యక్రమంలో 92 మంది అర్జీదారుల నుంచి వినతులను జిల్లా కలెక్టర్ స్వీకరించగా, జాయింట్ కలెక్టర్ ఎస్.ఎస్.శోబిక, ఐటీడిఏ ప్రాజెక్ట్ అధికారి అశుతోష్ శ్రీవాస్తవ, జిల్లా రెవిన్యూ అధికారి కె.హేమలత, ఎస్డీసీ పి.ధర్మచంద్రారెడ్డి, డీఆర్డిఏ పీడీ ఎం.సుధారాణి భాగస్వామ్యమై వినతులను అందుకున్నారు.

ఈ సందర్భంగా కలెక్టర్ మాట్లాడుతూ పీజిఆర్ఎస్ లో వచ్చిన అర్జీలపై రాష్ట్ర ప్రభుత్వం ప్రత్యేక దృష్టి సారించిందని, కావున అర్జీలను చిత్తశుద్ధితో త్వరితగతిన పరిష్కారం చేయాలని అధికారులను ఆదేశించారు. ప్రతి అర్జీని క్షేత్రస్థాయిలో పారదర్శకంగా విచారణ జరిపి, నిర్ణీత గడువులోగా నాణ్యమైన పరిష్కారాన్ని అందించాలని స్పష్టం చేశారు. విజ్ఞప్తులను ప్రతి రోజూ గమనించి పరిష్కారం చూపాలని, నిర్లక్ష్యం వహిస్తే సహించబోమని అన్నారు. దిగువస్థాయి అధికారులకు అర్జీలను అప్పగించి, మొక్కుబడిగా పరిష్కారం చేస్తే ఉపేక్షించబోమని పేర్కొన్నారు. అలాగే సరైన పరిష్కారం చేయకుండా, అర్జీ మరలా రీ ఓపెన్ అయ్యే పరిస్థితి తలెత్తరాదని అధికారులకు కలెక్టర్ తేల్చిచెప్పారు.

ప్రజల నుంచి అందిన విజ్ఞప్తులలో కొన్ని ఇలా...

జియ్యమ్మవలస మండలం డంగభద్ర నుంచి దొనక లక్షుము అర్జీని అందిస్తూ, తన తండ్రికి ఇచ్చిన డీ పట్టా భూమి ఖాతా నెం. 241-64-2లోని ఆరు ఎకరాల్లో 38 సెంట్లు భూమి ఆక్రమణకు గురైందని,కావున తన భూమిని తనకు ఇప్పించాలని కోరారు.

సాలూరు మండలం ఎం.ఎం.గాదిపల్లి వలస నుంచి చొక్కాపు గంగులు దరఖాస్తును అందిస్తూ, తమ గ్రామంలోని సర్వే ఖాతా నెం.240లో తన పేరున సంపూర్ణ హక్కులు కలిగిన భూమిని ఇతరులు విక్రయించారని, కావున దానిపై సమగ్ర విచారణ జరిపి తనకు న్యాయం చేయాలని తెలిపారు.

పాలకొండ నుంచి కొనపల వీరభద్రరావు వినతి పత్రాన్ని అందజేస్తూ, పాలకొండ నగర పంచాయతీలో పొరుగు సేవలు కింద శానిటేషన్ వర్కర్ గా పనిచేస్తూ ఏసీబీ పట్టుబడి హైకోర్టులో కేసు ఉందని, కాని తుది తీర్పు రాకమునుపే, ఆ పోస్టును భర్తీచేస్తున్నారని, కావున తీర్పు వచ్చేంతవరకు దాన్ని నిలుపుదల చేయాలని కోరారు.

గుమ్మలక్ష్మిపురం మండలం చిన్న రావికోన నుంచి తోయక జమ్మన్న పాముల గీసాడ జంక్షన్ నుంచి చిన్న రావికోన గ్రామం వరకు తారు రోడ్డు వేయాలని కలెక్టర్ కు విజ్ఞప్తి చేశారు.

బలిజిపేట మండలం పెద్దింపేట నుంచి ముదిలి జనార్దన్ అర్జీని ఇస్తూ తమ గ్రామంలో జరిగిన ఉపాధి పనులకు సంబంధించి సుమారు 200 మంది వేతనదారులకు జనవరి మూడవ వారం నుంచి నేటివరకు వేతనాలు చెల్లించలేదని,వాటిని మంజూరు చేయాలని కోరారు.

తోణాం పంచాయతీలోని 16 గ్రామాలకు చెందిన జీడితోట రైతులకు రింగ్ ట్రంచెస్, ఫారంపాండ్స్, డ్రాగన్ ఫ్రూట్ ఫలసాయం కొరకు ఉపాధి హామీ ద్వారా పనులు కల్పించాలని

సాలూరు మండలం మెట్టవలస నుంచి ఎం.భీమారావు, జీడి రైతులు వినతి పత్రాన్ని అందించారు.

పార్వతీపురం మండలం డి.ములగ నుంచి చౌదరి రాణి వినతి పత్రాన్ని అందజేస్తూ, తాము పెయింటింగ్ చేసుకొని జీవనం సాగిస్తున్నామని తమకు ఆధార్, రేషన్ కార్డులు లేనందున వాటిని మంజూరుచేయాలని తెలిపారు. ఈ కార్యక్రమంలో జిల్లా అధికారులు, ఇతర అధికారులు, అర్జీదారులు తదితరులు పాల్గొన్నారు.

గిరి పుత్రుల వైద్యం కోసం కొండలు కోనలు దాటిన వైద్య బృందం

- గొబ్బిరిపడ గ్రామంలో వైద్య శిబిరం ఏర్పాటు
- 30 మందికి వైద్య సదుపాయం కల్పన.
- అనారోగ్యంతో ఉన్న ఏడుగురిని ముంచంగిపుట్టు సిహెచ్ సి లో తరలింపు.
- లబ్బూరు పిహెచ్సి వైద్యాధికారి శ్యాంప్రసాద్.

ముంచంగిపుట్టు, పెన్ పవర్, మే 12. అత్యంత మారుమూల ఓ గిరిజన గ్రామం, గ్రామంలో కొంతమంది విష జ్వరాలతో మంచాన పడ్డారని సమాచారం, దీంతో హుటాహుటినా వైద్య బృందం గిరిపుత్రుల ప్రాణాలు కాపాడటానికి పెద్ద సాహసమే చేసింది. ప్రమాదకరమైన వాగులు, వంకలు, గుట్టలు దాటి గిరి పుత్రులకు వైద్యం అందించారు. ఆ గ్రామానికి వైద్యం అందించుటకు ఇరువైపులా 14 కిలోమీటర్లు కొండలు గుట్టలుఎక్కి మార్గ మధ్యంలో ఐదు వాగులు దాటి కాలి నడకచే ప్రయాణించి పెద్ద సాహసమే చేశారు. వివరాలోకెళ్ళితే.. అల్లూరి సీతారామరాజు జిల్లా, ముంచంగిపుట్టు మండలంలో గల వనుగుమ్మ సచివాలయం పరిధిలో మారుమూల రంగబయలు పంచాయితీ, గొబ్బిరిపడ గ్రామంలో లబ్బూరు ప్రాథమిక ఆరోగ్య కేంద్రం వైద్యాధికారి శ్యాంప్రసాద్ ఆధ్వర్యంలో ఈ వైద్య శిబిరం ఏర్పాటు చేశారు. ఈ సందర్భంగా వైద్యాధికారి శ్యాం ప్రసాద్ సోమవారం పాత్రికేయులతో మాట్లాడుతూ.. గ్రామంలో కొంతమంది జ్వరాలతో బాధపడుతున్నారని సమాచారం అందిందని, దీంతో హుటా హుటిన గ్రామంలో వైద్య శిబిరం ఏర్పాటు చేసి 30 మందికి వైద్య సేవలు అందించామని, అనారోగ్యంతో ఉన్న ఏడుగురిని మెరుగైన చికిత్స కోసం ముంచంగిపుట్టు కమ్యూనిటీ హెల్త్ సెంటర్ లో తరలించామని తెలిపారు. గ్రామంలో 25 కుటుంబాలుగాను, 131 మంది జనాభా కలిగి ఉన్నారని, గ్రామ పరిసరాలు పరిశుభ్రంగా ఉంచుకోవాలని, మరిగించిన నీటిని మాత్రమే చల్లార్చి త్రాగాలని సూచించమన్నారు. అనారోగ్యం పాలైతే వెంటనే వైద్య సిబ్బందికి సమాచారం అందించాలని గ్రామ ప్రజలకు తెలిపినట్లు ఆయన పేర్కొన్నారు. గ్రామస్తులకు చేసిన మలేరియా, టైఫాయిడ్ రక్త పరీక్షలో ఎవరికి పాజిటివ్ రిపోర్ట్స్ రాలేదని తెలిపారు. చంటి బిడ్డను ఎత్తుకొని ఇరువైపులా 14 కిలోమీటర్లు నడిచిన ఏఎన్ఎం సాహసం విశేషం. జోడిగుమ్మ నుండి గొబ్బిరిపడ వరకు ఇరువైపులా 14 కిలోమీటర్లు కాలినడకతో కొండలు గుట్టలు వాగులు వంకలు దాటి ఆ గ్రామంలో వైద్యం అందించిన వైద్య బృందానికి పలువురు ప్రశంసిస్తున్నారు. ఈ కార్యక్రమంలో లబ్బూరు ప్రాథమిక ఆరోగ్య కేంద్రం హెచ్ వి చిట్టపుల్లి భాగ్యలక్ష్మి, ఏఎన్ఎం గౌరీ మణి, హెల్త్ అసిస్టెంట్ పాటి రాజా తదితరులు పాల్గొన్నారు.

బండారు సత్యనారాయణమూర్తి ఆధ్వర్యంలో వెన్నెలపాలెం గ్రామ కమిటీ, అనుబంధ కమిటీ ఎన్నిక.

పరవాడ(పెన్ పవర్) మే 12: మండలం, వెన్నెలపాలెం గ్రామంలో శాసనసభ్యులు బండారు సత్యనారాయణమూర్తి ఆధ్వర్యంలో సోమవారం గ్రామ కమిటీని ఎన్నుకోవడం జరిగింది. గ్రామ కమిటీ అధ్యక్షుడుగా బోజంకి అప్పలనాయుడు, గ్రామ కమిటీ ప్రధాన కార్యదర్శి బండారు వీరునాయుడు, ఉపాధ్యక్షులుగా వెన్నెల గిరిలను నియమించడం జరిగింది. కార్యనిర్వాహక కార్యదర్శిగా వెన్నెల అప్పారావు, కొండ్రపు అప్పారావు, మఠం అచ్చిబాబు, కార్యదర్శిగా రొంగలి సత్తిబాబు, పెదపాటి మహేష్, జంగాల త్రినాథ్, కోశాధికారులుగా గోపి కనకరాజు, పైలా సన్యాసిరావులను ఎన్నుకున్నారు. అదేవిధంగా అనుబంధ కమిటీల నియామకం కూడా జరిగినది. ఈ కమిటీలు తెలుగు యువత అధ్యక్షుడిగా కాండ్రేగుల శ్రీనివాసరావు, ప్రధాన కార్యదర్శిగా సిరపరపు అయ్యబాబు, ఐ టీడీపీ అధ్యక్షుడుగా ఎలమంచిలి కిషోర్, ప్రధాన కార్యదర్శిగా వెన్నెల రాజు, తెలుగు రైతు అధ్యక్షుడిగా వాసిరెడ్డి రామారావు, ప్రధాన కార్యదర్శిగా బండారు పాపరాజు, గ్రామ బీసీ సెల్ అధ్యక్షుడిగా ఎలమంచిలి సన్యాసిరావు, మాసవరపు నాగేశ్వరరావు, ఎస్సీ సెల్ అధ్యక్షుడిగా కొల్లి రమణ, ప్రధాన కార్యదర్శిగా చెవ్వేటి అప్పలకొండ, గ్రామ ముస్లిం మైనారిటీ అధ్యక్షులుగా షేక్ రెహమాన్, ప్రధాన కార్యదర్శిగా షేక్ హుస్సేన్, గ్రామ తెలుగు మహిళా అధ్యక్షురాలుగా పైల సత్యవతి, ప్రధాన కార్యదర్శిగా పైల వేణు, బూత్ కన్వీనర్ గా పైల సన్యాసిరావు వెన్నెల ప్రసాదు, కో కన్వీనర్లుగా పైల ప్రసాదు , బండారు నరసింహారావు నియమించారు.

ఈ కార్యక్రమంలో పైల రతాల సన్యాసిరావు, గొంప మారు నాయుడు, పైల వరలక్ష్మి , పైల సన్యాసిరావు (చిన్న), పైల కనకరాజు, భోజంకి గోపి, పైల అప్పారావు, పైల సత్యవతి, ఎలమంచిలి కిషోర్, యస్.అయ్యబాబు, యూత్ సభ్యులు పాల్గొన్నారు.

నర్సు కన్నతల్లితో సమానం - కేఎన్ఆర్

- ఘనం గా అంతర్జాతీయ నర్సు దినోత్సవం
- స్టాఫ్ నర్సు అరుణని సత్కరించిన బిజేపి నాయకులు

గాజువాక : పెన్ పవర్ ,మే 12 : అంతర్జాతీయ నర్సుల దినోత్సవం సందర్భంగా పెదగంట్యాడ పిహెచ్.సి హాస్పిటల్ లో స్టాఫ్ నర్స్ గా విధులు నిర్వహిస్తున్న అరుణని బిజేపి కన్వీనర్ కరణంరెడ్డి నరసింగరావు ఘనం గా సత్కరించారు . నర్సు కన్న తల్లితో సమానం అని అన్నారు. ఆరోగ్యం బాగాలేని రోగులకు సపర్యలు చేసి మెరుగైన వైద్యం అందించి వారిని ఆరోగ్యవంతులుగా చేయడంలో నర్సులు ముందుంటారని అన్నారు. 1834 సంవత్సరంలో 38 మంది నర్సుల బృందం క్రిమియన్ యుద్ధంలో గాయపడిన సైనికులకు విశేషమైన సేవలు అందించారని అన్నారు. ఈ బృందానికి ప్రొరెన్స్ నైటింగేల్ మార్గదర్శకత్వం వహించారని అన్నారు. అందుకే ఆమె సేవలను గుర్తించి ఆమె పుట్టినరోజైన మే 12 ని అంతర్జాతీయ నర్స్ దినోత్సవంగా ప్రకటించారని అన్నారు.

కార్యక్రమంలో డాక్టర్ రమేష్ బాబు ,బిజేపి నాయకులు కిలాని ముసలయ్య ,గూటూరు శంకరరావు ,నాగేశ్వరరావు ,రామస్వామి ,రామునాయుడు తదితరులు పాల్గొన్నారు.

వీర జవాన్ మురళి నాయక్ మరణం పట్ల సంతాపం తెలిపిన విశాఖ ఫార్మసిటీ ఉద్యోగులు.

పరవాడ (పెన్ పవర్) మే 12: ముధవత్ మురళి నాయక్ మన యువ జవాన్ వీర మరణం పట్ల విశాఖ ఫార్మాసిటీ ఉద్యోగులు సోమవారం ఫార్మసిటీలో జరిగిన కార్యక్రమంలో సంతాపం తెలియజేశారు. ఈ సందర్భంగా ఉద్యోగులందరూ ఆయన చేసిన సేవలు గురించి ఆయన వీరోచిత పోరాటం గురించి కొనియాడారు. ఉద్యోగులందరూ కామన్ ఎఫ్లూఎంట్ ట్రీట్మెంట్ ప్లాంట్ వద్ద ఆయన చిత్రపటానికి పూలమాలు వేసి శ్రద్ధాంజలి ఘటించారు. ఆయన ఆత్మకు శాంతి కలగాలని వారి కుటుంబ సభ్యులకు ప్రగాఢ సానుభూతిని తెలియజేస్తూ రెండు నిమిషాల మౌనం పాటించి వారి యొక్క సంఘీభావాన్ని వారి కుటుంబ సభ్యులకు తెలియజేయడం జరిగింది. మురళి నాయక్ అమర్ రహే అనే నినాదాలతో హోరెత్తించారు. ఈ కార్యక్రమం ఆ సంస్థ యొక్క డీజీఎం హెచ్ఆర్ గిరిధర్ రావు బక్షి ఆధ్వర్యంలో నిర్వహించడమైనది. ఈ సందర్భముగా ఆయన మాట్లాడుతూ మన దేశం ఒక యువ జవాన్ ను మరియు వారి కుటుంబం ఒకే ఒక సంతానమైన మురళి నాయకుని కోల్పోవడం తీరనిలోటని పేర్కొన్నారు. ఈ కార్యక్రమంలో ఆ సంస్థ ఉన్నతాధికారులు , ఉద్యోగులు, తదితరులు పాల్గొన్నారు.

స్టీల్ టీ ఎన్ టి యు సి ఆధ్వర్యం లో పల్లా శ్రీనువాసరావు ఘనంగా పుట్టిన రోజు వేడుకులు

గాజువాక : పెన్ పవర్ ,మే 12 రాష్ట్ర తెలుగుదేశం పార్టీ అధ్యక్షుడు గాజువాక నియోజకవర్గ శాసనసభ్యుడు విశాఖ ఉక్కు ఉద్యమనేత ఉక్కునిర్వాసితుల పాలిటా పెన్నిధి పల్లా శ్రీనువాసరావు పుట్టిన రోజు సందర్భంగా యూనియన్ పాయింట్ వద్ద కేక్ కట్ చేసి శుభాకాంక్షలు తెలుపుతూ ఏర్పాటు చేసిన సమావేశం లో స్టీల్ టీ యన్ టి యు సి ప్రధాన కార్యదర్శి నమ్మి సింహాద్రి మాటలు ఆడుతూ విశాఖ ఉక్కు ని కాపాడటంలో కీలక్ పాత్ర పోసిసించి ప్యాకేజ్ ఇప్పించడం లో తన వంతు బాధ్యత తీసుకొని విశాఖ ఉక్కు ఉత్పత్తి పరుగుపెట్టించడంలో కీలకంగా ఉన్నారని అన్నారు అలాగే విశాఖ ఉక్కు కు విద్యుత్తు బకాయులు వాటర్ బకాయులు ను 2600 కోట్ల రూపాయిలును ఈక్విటీ గా మార్చి విశాఖ ఉక్కు కు సహాయ సహకారాలు అందించారు అని అన్నారు ఈ కార్యక్రమం లో స్టీల్ ఎన్ డి ఏ కూటమి యూనియన్ నాయకులు బీఎంఎస్ ప్రధాన కార్యదర్శి జెర్రిపోతుల రమణ అధ్యక్షుడు మండల రామస్వామి జనసేన యూనియన్ నాయకులు అట్టా అప్పారావు సిద్ధ శ్రీనువాసరావు స్టీల్ టి ఎన్ టి యు సి నాయకులు మండవ రఘు ప్రసాద్ అరుగుల మణికుమార్ కొల్లి శివ నాగేశ్వరరావు జి మధు చొప్ప వెంకటి పల్లా అప్పారావు వియ్యపు అప్పలరాజు , కోన సోమినాయుడు ఎస్ రవి కుమార్ కోన కిషోర్ ఉరుకుటి శ్రీను కోన అప్పలరాజు శరత్ కోన రాజు వియ్యపు చిన్నరావు ఎన్ సత్యారావు నేతల రాజీవ్ కోన రమణ కోన అప్పలరాజు అప్పలరెడ్డి పైడి కొండ వెంకటేశ్వరరావు కోన అప్పలస్వామి వియ్యపు వెంకీ నాయుడు తదితరులు పాల్గొని పుట్టిన రోజు శు భాకాంక్షలు తెలిపారు.

లేబర్ కోడ్ కు వ్యతిరేకంగా ఈనెల 20న సమ్మెలో పాల్గొంటాం- ఆశా కార్యకర్తలు

వంగర. పెన్ పవర్ మే 12 : లేబర్ కోడ్కు వ్యతిరేకంగా దేశవ్యాప్తంగా ఈనెల 20న జరగనున్న సమ్మెలో పాల్గొంటామని ఆశా వర్కర్లు వంగర మెడికల్ ఆఫీ సర్ డాక్టర్ ఎస్ జ్యోతికి వినతి పత్రం అందజేశారు. సోమవారం వంగర పి హెచ్ సి లు ఆశవర్కర్లయూనియన్ సమావేశం నిర్వహించారు. కనీస వేతనం రూ.26 వేలు ఇవ్వాలని, తమను కార్మికులుగా గుర్తించాలని పలు డిమాండ్లతో కూడిన వినతి పత్రాన్ని ఆశ కార్యకర్తలు డాక్టర్ జ్యోతి కి అందజేశారు. ఈ కార్యక్రమంలో ఆశా ఐకార్యకర్తలు యూనియన్ నాయ కులు, ఆశా కార్యకర్తలు పాల్గొన్నారు.

మడ్డువలస లోవడగళ్ళ వాన

వంగర పెన్ పవర్ మే 12 : మండలంలో మడ్డువలస లో అకాలంగా వర్షముబీభత్సమైన గాళ్లు వేస్తూఉరుములు పిడుగులు తో వడగల్లు వర్షం ఒక్కసారిగా కురిసింది ఉదయం నుండి మధ్యాహ్నం మూడు గంటల వరకు ఎండ తీవ్రత ఎక్కువగా ఉండి ఉక్క పోతతో జనాలు ఉక్కిరి బిక్కిరి ఉన్న సమయంలోఒక్కసారిగా గాళ్ళు వీచి వడగళ్లతో వర్షం కురిసింది రోడ్లపై చెట్లు విరిగి రాకపోగాలకు అంతరాయాలు కలిగాయి గ్రామాల్లో కొన్ని ఇండ్లకు సర్వీస్ వైర్లు తెగి వెళాడావి.పొలాల్లో ఆవులు గొర్రెలు కాపాలదారులు ఒడుగుల్లు వానతో భయభ్రాంతులకు గురయ్యారు .కాలి బాట సార్లు ద్విచక్ర వాహనాలు. చెట్లు కొమ్మలు విరగడంతో. గమ్యాన్ని చేరడానికి ఇబ్బందులకు గురయ్యారు.ఈఅకాల వర్షానికి ఎక్కడ ఏం జరుగుతుందో అనిభయభ్రాంతులకు గురయ్యారు.

తిరుపతి కలియుగ ప్రత్యక్ష దైవం వెంకటేశ్వర స్వామి వారిని దర్శించుకున్నశాసన మండలి సభ్యురాలు కావలి గ్రీష్మ. కుటుంబ సభ్యులు.

వంగర పెన్ పవర్ మే 12: కలియుగ ప్రత్యక్ష దైవం వెంకటేశ్వర స్వామివారిని ఎం ఎల్ సీ గ్రీష్మ ఆమెకుటుంబ సభ్యులు దర్శించుకున్నారు.సోమవారం నాడు కుటుంబ సమేతంగాతిరుపతి వెళ్లి శ్రీ వెంకటేశ్వర స్వామి వారినికుటుంబసమేతంగా దర్శించుకున్నారు.తనకుఎమ్మెల్సీ పదవి వచ్చి నందుకు గాను ముఖ్యమంత్రి నారా చంద్రబాబునాయుడుకు,ఐటీ శాఖా మంత్రి నారా లోకేష్ కి ప్రత్యక ధన్యవాదాలు తెలిపారు.అనంతరం ఆమె మాట్లాడుతూ మనకి,మనరాష్ట్రానికి,మనదేశానికి మనం పునఃనిర్మించుకోయే అమరావతికి ఆ వెంకటేశ్వర స్వామి యొక్క ఆశీస్సులు ఎల్లవేళలా ఉండాలని మనస్ఫూర్తిగా కోరుకుంటు న్నట్లు వివరించారు.

ఈ కార్యక్రమంలో ఉమ్మడిఆంధ్రప్రదేశ్ శాసన సభాపతి ఆమెమాతృమూర్తి ప్రతిభభారతి మరియు కుటుంబ సభ్యులు పాల్గొన్నారు.

పేదలకు నిత్యావసరాల పంపిణీ

కార్పొరేటర్ పాత్రుడు ఆధ్వర్యంలో ఎమ్మెల్యే పల్లా పుట్టినరోజు వేడుకలు

గాజువాక:పెన్ పవర్ ,మే 12 రాష్ట్ర తెదేపా అధ్యక్షుడు,ఎమ్మెల్యే పల్లా శ్రీనివాసరావు పుట్టినరోజు వేడుకలు జీవీఎంసీ 65 వ వార్డు కాకతీయ కూడలిలో కార్పొరేటర్ బొడ్డు నరసింహ పాత్రుడు ఆధ్వర్యంలో ఘనంగా నిర్వహించారు.ఈ సందర్భంగా కేక్ కట్ చేసి పల్లాకు శుభాకాంక్షలు తెలియజేశారు.అనంతరం పేదలకు నిత్యావసరాలు,చీరలు పంపిణీ చేశారు.కార్పొరేటర్ మాట్లాడుతూ సమర్ధవంతమైన నాయకత్వంతో అందరినీ కలుపుకుని వెళ్తున్న పల్లాకు తెదేపా అధిష్టానం రాష్ట్ర అధ్యక్ష పగ్గాలు అప్పగించిందన్నారు.వార్డు అభివృద్ధిలో పల్లా మార్క్ స్పష్టంగా కనిపిస్తోందని తెలిపారు.కార్యక్రమంలో కూటమి నేతలు జగదీష్,శివంగి నాగేశ్వరరావు,కర్రి కృష్ణ,బేడాడ చిన్న, సుజాత,కులపాక ప్రభావతి,మంగ,ఇళ్ల శివ,జయ,సంధ్య,పద్మ,భాస్కరరావు,నరసింగరావు,కాశీ,ఆనంద్,శివ,ప్రసాద్ తదితరులు పాల్గొన్నారు .

ఘనంగా 87వ వార్డులో రాష్ట్ర అధ్యక్షులు పల్లా శ్రీనివాసరావు గారు జన్మదిన వేడుకలు

గాజువాక :పెన్ పవర్ ,మే 12 మహా విశాఖ నగర పాలక సంస్థ 87 వార్డు లో రాష్ట్ర అధ్యక్షుడు పల్లా శ్రీనివాసరావు జన్మదిన వేడుకలు రాష్ట్ర కార్యదర్శి బోండా జగన్నాథం ఆధ్వర్యంలో ఘనంగా నిర్వహించారు. వార్డ్ పార్టీ కార్యాలయంలో ఏర్పాటు చేసిన కేక్ కటింగ్ లో పాల్గొని జన్మదిన శుభాకాంక్షలు తెలియజేస్తూ ఒకరికి ఒకరు కేక్ తినిపించుకున్నారు. అనంతరం పేదలకు చీరల , ఆరోగ్య కేంద్రంలో రోగులకు పండ్లు రొట్లు పంపిణీ చేయడం జరిగింది. ఈ సందర్భంగా ముఖ్య అతిథులు మాట్లాడుతూ నిత్యం ప్రజల సమస్యలపై పోరాడే విజన్ ఉన్న లీడర్ పల్లా శ్రీనివాసరావు గారిని ఆయన సేవలను గుర్తించి రాష్ట్ర ప్రభుత్వం రాష్ట్ర అధ్యక్షులు పదవిని ఇచ్చిందని, భవిష్యత్తులో ఇలాంటి ఉన్నత పదవులు ఎన్నో పొందాలని భగవంతుడు మంచి ఆరోగ్యం ఇచ్చి ఇలాంటి వేడుకలు ఎన్నో జరుపుకోవాలని అన్నారు. ఈ కార్యక్రమంలో వార్డు అధ్యక్షుడు రాజన్ రాజు, అభివృద్ధి కమిటీ చైర్మన్ విజయరామరాజు, సెక్రటరీ సత్తిబాబు, సీనియర్ నాయకులు డీవీ. అప్పారావు,ప్రగడ దానయ్య, కె. శ్రీనివాస్ నాయుడు,ఆనంద్ కుమార్,మల్లా రాము, గెద్దాడ రాంబాబు,కనక సత్యం,దుగ్గపు రాజేంద్ర ప్రసాద్, జాన్ రమేష్,పోతల కృష్ణ,జోష్, ఏటియన్ మూర్తి,కళ్యాణ్ చక్రవర్తి, గణేష్ నగర్ అసోసియేషన్ సభ్యులు, గ్రామ ప్రజలు పాల్గొన్నారు.

65వ వార్డు లో ఘనంగా పల్లా శ్రీనివాసరావు జన్మదిన వేడుకలు

గాజువాక :పెన్ పవర్ ,మే 12 పారిశ్రామిక ప్రాంతం గాజువాక శాసనసభ్యుడు ,రాష్ట్ర తెలుగుదేశం పార్టీ అధ్యక్షుడు పల్లా శ్రీనివాసరావు జన్మదిన వేడుకలు ఘనంగా నిర్వహించారు . 65 వార్డ్ అధ్యక్షుడు రట్టి వాసు అధ్యక్షతన గాజువాక 65వ వార్డు తెలుగుదేశం పార్టీ కార్యవర్గం ఆధ్వర్యంలో బీసీ రోడ్డు వద్దనున్న నందమూరి తారక రామారావు విగ్రహానికి వార్డ్ ఇంచార్జ్ బైపిలి గాంధీ , వార్డ్ అధ్యక్షుడు రట్టి వాసు. అగ్నికుల క్షత్రియ డైరెక్టర్ అంగకృష్ణ , వార్డ్ వైస్ ప్రెసిడెంట్ దాట్ల శ్రీనివాస్ రాజు ,గాజువాక నియోజకవర్గం బీసీ సెల్ ప్రధాన కార్యదర్శి పోతిన వెంకటేశ్వరరావు. యాదగిరి ప్రసాద్. రట్టి సంతోష్. కంచిపాటి అప్పలరాజు. కొయ్య గురుమూర్తి. సింగంపల్లి దేవుడు.దారపు విజయ్. కనకల త్రినాథ్. విశాఖ పార్లమెంటరీ మహిళా అధికారి ప్రతినిధి సమిడి ఉమా. వార్డు మహిళా అధ్యక్షురాలు కాకి స్వరూప వార్డు మహిళ నాయకురాలు కొట్టిన శ్రీలక్ష్మి. విశాఖ జిల్లా నాయకురాలు రట్టి జయమ్మ .పూలమాలలు వేసి అనంతరం కేక్ కట్ చేసి తీపి మిఠాయిలు పంచి జన్మదిన జన్మదిన వేడుకలు ఘనంగా నిర్వహించారు వార్డ్ అధ్యక్షుడు రట్టి వాసు మాట్లాడుతూ నిండు నూరేళ్లు ఇలాంటి పుట్టినరోజులు మరెన్నో జరుపుకోవాలని గాజువాక నియోజకవర్గం అభివృద్ధి బాటలోని నడిపించే వ్యక్తి ఎవరైనా ఉన్నారంటే అది పల్లా శ్రీనివాస్ కు సాధ్యమని ,ఇప్పుడు ప్రజలు మనల్ని పొందుతున్న వ్యక్తి అని ప్రతిపక్షాలు ఎన్ని కుట్రలు కుతంత్రాలు పొందుతున్న ప్రజల్లో తనకంటూ ఒక మంచి పేరుని సంపాదించారని రాబోయే రోజుల్లో గాజువాక నియోజకవర్గాన్ని ఉన్నత స్థాయిలో ఉంచుతారని అలాగే మంత్రి శాఖ పదవులు పొందాలని ఆకాంక్షించారు అలాగే బైపిల్లి గాంధీ మాట్లాడుతూ ఆ దేవుడు ఆశీస్సులు మా కార్యకర్తల ఆయుస్సుతో నిండు నూరేళ్లు సుఖ సంతోషాలతో పల్లా శ్రీనివాసరావు జీవించాలని ఆ దేవున్ని ప్రార్థిస్తున్నామని అని తెలిపారు ఈ కార్యక్రమంలో వార్డు నాయకులు కార్యకర్తలు అధిక సంఖ్యలో మహిళలు పాల్గొన్నారు...

గాజువాక టిడిపి కార్యాలయంలో ఘనంగా పల్లా జన్మదిన వేడుకలు .

గాజువాక:పెన్ పవర్ ,మే 12 నియోజకవర్గంలో అనేక దీర్ఘకాలంగా ఉన్న సమస్యలు పరిష్కరించి గాజువాక నియోజవర్గానికి రాష్ట్రంలోనే వన్నెతెచ్చిన గాజువాక శాసనసభ్యుడు , ఆంధ్రప్రదేశ్ తెలుగుదేశం పార్టీ అధ్యక్షుడు పల్లా శ్రీనివాసరావు నియోజవర్గ సమన్వయకర్త ప్రసాదుల శ్రీనివాస్ అన్నారు. గాజువాక పార్టీ కార్యాలయంలో తెలుగుదేశం పార్టీ కుటుంబ సభ్యుల ఆధ్వర్యంలో ఘనంగా 57వ జన్మదిన కార్యక్రమాన్ని నిర్వహించారు. ఈ కార్యక్రమంలో కార్పొరేటర్లు గంధం శ్రీనివాసరావు, బోండా జగన్. పల్లా శ్రీనివాసరావు, రౌతు శ్రీనివాసరావు,ముల్లి ముత్యాల నాయుడు,69 వ వార్డు కార్పొరేటర్ కాకి గోవింద్ రెడ్డి , జనసేన కార్పొరేటర్లు తిప్పల వంశి రెడ్డి , దల్లి గోవిందరెడ్డి, టిడిపి రాష్ట్ర పార్టీ కార్యదర్శి పుచ్చ విజయ్ కుమార్, జిల్లా మహిళా అధ్యక్షురాలు ఎస్ అనంతలక్ష్మి, టిడిపి రాష్ట్ర నాయకులు చెరుకూరు నాగేశ్వరరావు మరియు అధిక సంఖ్యలో గాజువాక నియోజకవర్గం తెలుగుదేశం పార్టీ కుటుంబ సభ్యులు మహిళలు తదితరులు పాల్గొని ఈ కార్యక్రమాన్ని విజయవంతం చేశారు.

ఆనంద మార్గ వ్యవస్థాపకులు సర్కార్ జయంతి వేడుక

స్టాఫ్ రిపోర్టర్ పెన్ పవర్, విశాఖపట్నం మే 12:పాత డైరీ ఫారం వద్ద ఇందిరానగర్ లో ఉన్న ఆనంద మార్గ ఆశ్రమంలో సంస్థ వ్యవస్థాపకులు శ్రీ ప్రభాతరంజన్ సర్కార్(బాబా) జయంతి వేడుకలు సోమవారం వైభవంగా జరిగాయి. విశాఖ జిల్లాలో ఉన్న మార్గ సభ్యులు ఉదయం 5 గంటలకు పాంచ జన్య ధ్యానం జరిపి అఖండ కీర్తన, సామూహిక ధ్యానం కార్యక్రమాల్లో పాల్గొన్నారు. అనంతరం ఆనంద మార్గ సంస్థ వ్యవస్థాపకులు ప్రభాతరంజన్ సర్కార్ జీవితంపై రూపొందించిన చిత్రాన్ని తెర పై ప్రదర్శించారు. వివిధ భాషల్లో రాసిన ఆనందవాణి ని ఆనంద మార్గ సభ్యులు చదివి వినిపించారు. ఆనంద మార్గ చిల్డ్రన్ హోమ్ విద్యార్థులు ప్రదర్శించిన సాంస్కృతి కార్యక్రమాలు అందరినీ ఆకట్టుకున్నాయి. ఆచార్య సౌమ్యానంద అవధూత, త్రిలోకేసానందావదూత, సభ్యులు స్టీల్ ప్లాంట్ డీజీఎం (రిటైర్డ్)ఎన్ పండ, ఆర్ ఏ పాత్రో,న్యాయవాది ఎన్వీఎన్ రాజు, వైఏ ఎన్ రాజు,వై ఎస్ ఎన్ రాజు,వై.ఎన్.రాజు చలం తదితరులు పాల్గొన్నారు.

భారీ అన్న సమారాధన

గాజువాక: పెన్ పవర్ ,మే 12 :తెలుగుదేశం పార్టీ రాష్ట్ర అధ్యక్షుడు,ఎమ్మెల్యే పల్లా శ్రీనివాసరావు పుట్టినరోజు సందర్భంగా పాత గాజువాక కూడలిలో పార్టీ రాష్ట్ర కార్యదర్శి పుచ్చా విజయ్ కుమార్ ఆధ్వర్యంలో వెయ్యి మందికి అన్నదానం చేశారు.ముందుగా పుట్టినరోజు కేక్ కట్ చేసి అనంతరం భోజనం వడ్డించారు.వివిధ రకాల పిండి వంటలు,రుచికరమైన భోజనాన్ని వడ్డిస్తూ పల్లాకు అందరి చేత శుభాకాంక్షలు తెలియజేశారు.అనంతరం ఆయన మాట్లాడుతూ సాధారణ నాయకుడిగా ప్రస్థానాన్ని ప్రారంభించి ప్రజా సేవలో అంచెలంచెలుగా ఎదిగి అందరి ఆదరాభిమానాలు చూరగొన్నారని చెప్పారు.రాష్ట్రంలో అత్యధిక మెజారిటీ సాధించి హ్యాట్రిక్ సాధించారని కొనియాడారు.రాష్ట్ర అధ్యక్ష బాధ్యతలు స్వీకరించిన నాటి నుంచి పార్టీని సమర్ధవంతంగా నడుపుతూ వచ్చారని అన్నారు.భవిష్యత్ లో ఆయన్ను మంత్రిగా చూడాలన్నదే తమ కోరిక అని అన్నారు.కార్యక్రమంలో 72 వ వార్డు తెదేపా అధ్యక్ష,కార్యదర్శులు అక్కిన లక్ష్మణరావు,కన్నారావు,సోంపల్లి మాధవరావు,క్లస్టర్ ఇంచార్జ్ మురళీ మనోహర్,కొత్తపల్లి ఉషా,గంధం యజ్ఞ ప్రియ,కిలారి కృష్ణవేణి, కరణం ఉషశ్రీ తదితరులు పాల్గొన్నారు

సాగునీటి కాలువల్లో సిల్ట్ తొలగించండి

- వర్షాలకు ముందే జంగిల్ క్లియరెన్స్ చేపట్టండి
- జంఝావతి, తోటపల్లి, పెదంకలాం, రావాడ గెడ్డ, వరహాల గెడ్డ, సాకిగెడ్డ కొత్తవలస ఆనకట్టలలో నీటి ప్రవాహానికి చర్యలు చేపట్టాలి..
- పార్వతీపురం పట్టణంలో ముంపు ప్రాంతాలలో ముందస్తు చర్యలు చేపట్టాలి
- చెరువుల్లో మీరు నిలబడేలా చర్యలు చేపట్టండి
- షర్టర్లు, మదుములకు మరమ్మత్తులు చేపట్టండి
- పార్వతీపురం సబ్ కలెక్టర్ ని కోరిన కాంగ్రెస్ పార్టీ ఓబీసీ జిల్లా చైర్మన్ వంగల దాలి నాయుడు..

పార్వతీపురం మన్యం జిల్లాలో గల సాగునీటి కాలువల్లో సిల్ట్ తొలగింపు చర్యలు చేపట్టాలని భారత జాతీయ కాంగ్రెస్ పార్టీ ఓ బి సి పార్వతీపురం మన్యం జిల్లా చైర్మన్ వంగల దాలినాయుడు కోరారు. సోమవారం పార్వతీపురం మన్యం జిల్లా కలెక్టర్ కార్యాలయంలో నిర్వహించిన ప్రజా సమస్యల పరిష్కార వేదిక కార్యక్రమంలో ఆయన పార్వతిపురం సబ్ కలెక్టర్ అశుతోష్ శ్రీవాస్తవతో జిల్లాలోని సాగునీటి కాలువల దుస్థితిపై చర్చించారు. ఈ సందర్భంగా ఆయన మాట్లాడుతూ సాగునీటి కాలువల్లో సిల్టు పేరుకుపోయి, పిచ్చి మొక్కలు, తుప్పలు, చెట్లతో నిండిపోయి ఉందని, రానున్న ఖరీఫ్ సీజన్లో నీటి ప్రవాహం ఇబ్బందిగా ఉంటుందని, ఆఖరు పొలాలకు నీరందే పరిస్థితి ఉండదని పలు రైతులు తమ పార్టీ దృష్టికి తీసుకువచ్చారన్నారు. ఈ విషయమై తాము పలు సాగునీటి కాలువలను పరిశీలించడం జరిగిందన్నారు. జిల్లాలో తాగునీటి కాలువల పరిస్థితి దయనీయంగా ఉందన్నారు. జంఝావతి, తోటపల్లి కుడి, ఎడమ (బ్రిటీష్) కాలువలు, పెదంకలాం అక్విడెడ్ కాలువలు, రావడగెడ్డ కాలువలు, వరహాలగెడ్డ తదితర సాగునీటి కాలువల్లో పూడుకలు పేరుకుపోయి, వివిధ రకాల జంగిల్స్ తో నిండి పోయాయన్నారు. దీంతో నీటి ప్రవాహం కష్ట సాధ్యమవుతుందన్నారు. కొత్తవలస ఆనకట్ట, సాకి గెడ్డ తూముల వద్ద పెద్దపెద్ద చెట్లు చెత్తా,చెదారం ఇరుక్కుపోయి నీటి ప్రవాహానికి ఆటంకం కలుగుతుందన్నారు. అలాగే పలుచోట్ల షట్టర్లు, మధుములు మరమ్మతులకు గురయ్యాయన్నారు. కాబట్టి ఖరీఫ్ సీజన్ కు ముందే సాగునీటి కాలువల్లో శిల్ట్ తొలగింపు, జంగిల్ క్లియరెన్స్ చర్యలు చేపట్టాలన్నారు. షట్టర్లు, మధుములకు మరమ్మత్తులు చేపట్టాలన్నారు. పార్వతీపురం లోని వరహాల గెడ్డలో వర్షాకాలానికి ముందే పూడికతీత పనులు చేపట్టి, లోతట్టు ప్రాంతాలు ముంపుకు గురికాకుండా చర్యలు చేపట్టాలన్నారు. ఈ సందర్భంగా వినతిపత్రాన్ని అందజేశారు. దీనికి స్పందించిన సబ్ కలెక్టర్, తక్షణమే చర్యలు చేపట్టాలని ఇరిగేషన్, డ్వామా, మున్సిపల్ అధికారులను ఆదేశించారు.

ఘనంగా పల్లా జన్మదిన వేడుకలు

గాజువాక :పెన్ పవర్ ,మే 12 రాష్ట్ర తెలుగుదేశం పార్టీ అధ్యక్షుడు గాజువాక శాసనసభ్యుడు పల్లా శ్రీనివాసరావు జన్మదిన సందర్భంగా 85 వ వార్డు తెలుగుదేశం పార్టీ అధ్యక్షుడు కర్రి దశేంద్ర ఆధ్వర్యంలో సంపత వినాయక ఆలయంలో ప్రత్యేక పూజలు నిర్వహించడం జరిగింది. తధానంతరం అగనంపూడి ఏరియా హాస్పిటల్ లో కర్రి దశేంద్ర ఆర్థిక సహాయంతో కేక్ కటింగ్ చేసి పేషెంట్లు కు అందరికీ ఫ్రూట్స్ స్నాక్స్ ఫ్రూటీసు పంపిణీ చేయడం జరిగింది. ఈ కార్యక్రమంలో ఇల్లపు ప్రసాదు,అగనంపూడి ఏరియా హాస్పిటల్ స్టాపు ఈ ెడాక్టరు గోపాల్, ఎవో రవి రాజుగారు, కరణం సత్యారావు,గంతకోరు అప్పారావు, బలిరెడ్డి సత్యనారాయణ, డొక్కా రమేషు, విందుల రాజు, శీరంశెట్టి బాబ్జి, కోసూరు తాతారావు, దాసరి త్రినాథ్ ,గొల్లవిల్లి నూకరాజు, కొర్రాయి జగదీష్, నాగబిల్లి లక్ష్మణ్,గజ్జల నూకరాజు, మొల్లి కోటి, గొడ్డు గురుమూర్తి,ముచ్చురాజు, బండారు ఛందు రమేష్, ఈగల పోలినాయుడు, దానబాల అర్జున్, సిమ్మిటి అర్జున, ఈగల నరసింహారావు, డి ఎస్ వి నరసింగరావు ,కర్రి తలుపుల నాయుడు, కర్రి అప్పలరాజు,అమరపిన్ని త్రినాథ్, పలక అచ్యుత్, కురందాసు దుర్గారావు, ఎలమంచిలి రమణ,పెయ్యల పృథ్వి, ఏదూరు నరేంద్ర, ఎలమంచిలి శ్రీను, మహిళా అధ్యక్షురాలు గీతా అన్నపూర్ణ, రావాడ శిరీష,గంతకోరు సత్యవతి, పద్మ, ఈగల లోకేశ్వరి, అధిక సంఖ్యల కార్యకర్తలు తదితరులు పాల్గొన్నారు .

ఎక్కువ మందికి ఉపాధిహామీ పనులను కల్పించాలి.

వంగర పెన్ పవర్ మే 12: మండలంలోఉపాధిహామీపనులునాల్పించేటట్లుచర్యలుతీసుకోవాలని ఎంపిడిఓ రఘునాథాచారి ఉపాధిహామీసిబ్బందికిసూచించారు.సోమవారంనాడుమండలఉపాధిహామీఏపీఎంసత్యవతి,సిబ్బంది తోమండల పరిషత్ సమావేశ మందిరం లోసమావేశంనిర్వహించారు. ఈ సందర్భంగా అయన ఉపాధిహామీ ఫీల్డ్ సిబ్బందితదితరులకు తగుసూచనలుచేశారురు.ఉపాధి శ్రామికులకు ఎక్కువ మంది కి పని కల్పించాలని.ఉపాది శ్రామికులు సమయ పాలనపాటించేటట్లు అవసరమైన చర్యలు తీసు కొనిసగటువేతనంరూ.307యలు వేతనం అందేటట్లు పని చేయించాలని సూచించారు.

రెండు పూటల పని చేసేటట్లుచూసి గిట్టుబాటు కూలి వచ్చేటట్లు చూడా లన్నారు.

పని ప్రదేశంలో మండే ఎండలు ఎటువంటిఇబ్బందులు లేకుండా, త్రాగు నీరు, చలువ పందిరిలు ఏర్పాటు చే యాలని సూ చించారు.

కార్యక్రమం లో ఏపీవో సత్య వతి, సాంకేతిక సహా యకులు,ఫీల్డ్ అసిస్టెంట్లు తదితర సిబ్బంది పాల్గొన్నారు.

ప్రతి వారం పురోగతి కనిపించాలి

ఇంజినీర్లను ఆదేశించిన జిల్లా కలెక్టర్

కురుపాం / పార్వతీపురం, పెన్ పవర్, మే 12 : ఉపాధి హామీ పథకం ద్వారా జిల్లాలో చేపట్టే క్యాస్కెడింగ్, చెక్ డ్యాములు, కోకోనట్ ప్లాంటేషన్ పనుల్లో ప్రతి వారం పురోగతి కనిపించాలని జిల్లా కలెక్టర్ ఎ.శ్యామ్ ప్రసాద్ నీటిపారుదల శాఖ ఇంజినీరింగ్ అధికారులను ఆదేశించారు. కలెక్టర్ కార్యాలయ సమావేశ మందిరంలో సోమవారం నీటిపారుదల శాఖ ఈఈలు, డీఈఈలు, ఏఈఈలతో కలెక్టర్ సమీక్షా సమావేశాన్ని నిర్వహించారు. ఈ సందర్భంగా ఆయన మాట్లాడుతూ ఉపాధి హామీలో క్యాస్కెడింగ్, చెక్ డ్యాములను నిర్మిస్తున్నామని, చెరువులను చెక్ డ్యాములకు అనుసంధానించడం ద్వారా నీటి వనరులు అందుబాటులో ఉంటాయని అన్నారు. చెరువులు, చెక్ డ్యాములకు సంబందించిన పనులు వెంటనే ప్రారంభించాలని కలెక్టర్ తెలిపారు. జిల్లావ్యాప్తంగా 122 క్యాస్కెడింగ్ పనులతో పాటు చెక్ డ్యాములను మంజూరుచేసినప్పటికీ ఇంతవరకు పనులు ప్రారంభించక పోవడం పట్ల వివరాలు అడిగి తెలుసుకున్నారు. సర్పంచుల తీర్మానంతో స్థానిక శాసనసభ్యులతో చర్చించి క్యాస్కెడింగ్, చెక్ డ్యాముల పనులు ప్రారంభించాలని తేల్చిచెప్పారు. ఈ పనులు చేపట్టడం ద్వారా రైతులకు ఎంతో మేలు జరుగుతుందని, ఇంత మంచి కార్యక్రమానికి అధికారులు ప్రత్యేక శ్రద్ధ తీసుకోవాలని స్పష్టం చేశారు. ఏఈఈల వారీగా లక్ష్యాలను నిర్దేశించుకొని పనులు ప్రారంభమయ్యేలా చొరవ చూపాలని,ఈఈలు, డీఈఈలు సమన్వయం చేసుకోవాలని అన్నారు. ఇకపై ప్రతి సోమవారం వీటిపై సమీక్షిస్తానని, ఆలోగా ప్రగతి కనిపించాలని తెలిపారు. ప్రతివారం పురోగతి సాధించాలని, రానున్న ఆరు వారాల్లోగా పనులు పూర్తిచేయాలని ఇంజినీర్లను కలెక్టర్ ఆదేశించారు. ఇచ్చిన లక్ష్యాలను నాలుగు వారాల్లో పూర్తిచేసిన వారికి ప్రత్యేక ప్రోత్సాహక బహుమతిని ఇస్తామని కలెక్టర్ వివరించారు. ఈ ఏడాది నరేగాలో ఎకరాకు 60 కొబ్బరి మొక్కలు చొప్పున 5వేల ఎకరాల్లో కొబ్బరిని పెంచేందుకు ప్రణాళికను సిద్ధం చేయడం జరిగిందని, వాటికి సంబంధించి రిజర్వాయర్లు, ట్యాంకులను గుర్తించి కొబ్బరి ప్లాంటేషన్ జరిగేలా చర్యలు తీసుకోవాలని అన్నారు.

ఈ కార్యక్రమంలో డ్వామా పీడీ కె.రామచంద్రరావు, నీటిపారుదల శాఖ కార్యనిర్వాహక ఇంజినీర్ ఆర్.అప్పల నాయుడు, ఇతర ఇంజినీరింగ్ అధికారులు తదితరులు పాల్గొన్నారు.

ప్రభుత్వ ఆస్తులు ప్రైవేట్ పరం

కొమ్ముకాస్తున్న ప్రభుత్వ అధికారులు

పెన్ పవర్ దక్షిణ,విశాఖపట్నం మే 12: ప్రైవేటు వ్యక్తులకు ప్రభుత్వ భూములను కట్టబెడుతున్నారని, కొందరి ప్రభుత్వ అధికారుల పూర్తి సహాయ సహకారాలు కబ్జారులకు అండగా నిలుస్తున్నారని, విశాఖ జిల్లా మాల మహానాడు దీక్షిత్ కోటేశ్వరరావు విశాఖపట్నం జిల్లా కలెక్టర్కు ఫిర్యాదు చేశారు. ప్రతి సోమవారం నిర్వహించె ప్రజా సమస్యల పరిష్కార వేదిక లో కలెక్టర్ కు అందజేశారు.

ఈ సందర్భంగా కోటేశ్వరరావు మాట్లాడుతూ తహసీల్దార్ విశాఖపట్నం రూరల్ మండలం చిన్నగదిలి మండలం వారి పూర్తి సహకారంతో దారపాలెం రెవెన్యూ సర్వే నెంబరు 15 /12 లో 3.7 సెంట్లు విస్తీర్ణం గల ప్రభుత్వ భూమిని ఎస్ ఎఫ్ ఏ రికార్డును టాంపరింగ్ జరిపించిన గుడాల శ్రీనివాసరావు. సూర్యనారాయణ సబ్ రిజిస్టర్ వాళ్లతోను జీవీఎంసీ మరియు ఎలక్ట్రికల్ అధికారులతోనూ సంబంధం ఏర్పాటు చేసుకొని లావాదేవీలు జరిపించారని, నిబంధనలు గాలికి వదిలేసి ఏ విధమైన పరిశీలన మరియు సర్వే లేకుండా ఎల్ గణేష్ కుమార్. సత్యనారాయణమూర్తి కి బి ఎ నెంబర్ 1086/1488/%దీ%/21/డి ఇ ఎం/2021 తో అనుమతి మంజూరు చేసిన టౌన్ ప్లానింగ్ సిబ్బంది జీవీఎంసీ కార్యాలయం జోన్ 2 విశాఖపట్నం – విచారణ చేసి బిల్డింగ్ ప్లాన్ రద్దు మరియు చర్యలు చేపట్టాలని,

విశాఖపట్నం దారపాలెం గ్రామం నందుగల సర్వే నెంబర్ 15 /12 %ాఖీూ% లోను %ఖీవీదీ% రికార్డులో సుమారు3.7 సెంట్లు ప్రభుత్వ భూమిగా నమోదైనది. కానీ రికార్డుని శ్రీనివాసరావు కుమారుడు సూర్యనారాయణ పేరుతో మరొక ఎస్ ఎఫ్ ఏ లో పేరును చేర్చిన ఘనులు తహసీల్దార్ విశాఖపట్నం రూరల్ చినగదిలి మండలం కార్యాలయం సిబ్బంది. వీటి వలన సుమారు 3.7 సెంట్లు ప్రభుత్వ భూమి కాజేయ బడుతుందనీ. మరియు ప్రభుత్వ ఆస్తిని కోల్పోతునా అధికారులు ఎటువంటి చర్యలు చేపట్టకపోవడం,,టౌన్ ప్లానింగ్ సిబ్బంది జీవీఎంసీ కార్యాలయ అధికారులు కూడా ప్రభుత్వ నిబంధనలు గాలికి వదిలేసి ఏ విధమైన సర్వేలు లేకుండా భవన నిర్మాణమునకు గాను అనుమతులు మంజూరు చేస్తున్నారని.ఈ సందర్భంలో తహసిల్దార్ రూరల్ వారి సహకారం తో ఎల్ గణేష్ కుమార్ %ా/ూ% సత్యనారాయణ వారు కాజేసిన స్థలమును అనుసరించి జిల్లా కలెక్టర్కు ఫిర్యాదు చేసినట్లు తెలిపారు.

తహసిల్ఎస్ఎఫ్ఏ లో సర్వే నెంబరు 15 /12 లో సుమారు మూడు ఎకరాలు ఏడు సెంట్ల పోరంబోకు (ప్రభుత్వ భూమి) గా నమోదైనది. 00.

ధారపాలెం సర్వే నెంబర్ 15/12 మొత్తం భూమి ప్రభుత్వ భూమిగా రెవెన్యూ రికార్డులలో నమోదైనది అనెక్సర్ 1 గా నమోదైనది. కానీ అనెక్సర్ 2 లో నమోదు పత్రం ద్వారా టాంపరింగ్ ద్వారా నకలు ద్వారా స్వాధీనం చేసుకున్న గుడాల శ్రీనివాసరావు %ా/ూ% సూర్యనారాయణ వారు డాక్యుమెంట్ నంబరు 3893/2020 న తయారు చేసి జీవీఎంసీ ద్వారా బిల్డింగ్ ప్లాన్ నెంబర్ 1086/1488/%దీ/1/ణజువీ%/2021 పొంది నిర్మాణం జరిపిస్తున్నారని.

వాస్తవానికి బిల్డింగ్ ప్లాన్ జీవీఎంసీ ద్వారా పొందిన వారికి యజమాని హక్కులు వర్తించవని పైగా బిల్డింగ్ నిర్మాణం పై ఏ విధమైన ఫిర్యాదులు వచ్చిన వాటి వాస్తవాలు తెలుసుకొని బిల్డింగ్ ప్లాన్ రద్దు పరచవచ్చునానె అందులో ఉన్నప్పటికి వాటికి ఇవి ఏమి జీవీఎంసీ పట్టించుకోవడంలేదని రిజిస్ట్రేషన్ డాక్యుమెంట్ పెట్టారని అవి చూసి ప్లాన్ ఇచ్చామని మీకు ఏ విధమైన సమస్య ఉంటే జిల్లా రిజిస్టార్ కి ఫిర్యాదు చేసి డాక్యుమెంట్ రద్దు పరచండి అని ఫిర్యాదుదారులకు చెప్పడం అవినీతికి అర్థం పడుతుందని అన్నారు.ఇప్పటికైనా ప్రభుత్వ అధికారులు ప్రభుత్వ భూములను కాపాడవలసిన అధికారులు ప్రైవేట్ వ్యక్తులకు కొమ్ముకాస్తున్న వారిపై చట్టపరమైన చర్యలు చేపట్టి ప్రభుత్వం భూమిగా ప్రకటించిన ప్రభుత్వం భూ రక్షణకై చర్యలు చేపట్టాలని ప్రైవేటు వ్యక్తుల చేతులు ఉన్న భూమిని ప్రభుత్వం స్వాధీనపరచుకొని ప్రభుత్వ భూమిగా గుర్తింపు బోర్డులో ఏర్పాటు చేయాలని కోరారు.

గూడెం గ్రామాల్లో నేడు గంగాలమ్మ పండుగ

గూడెం, పెన్ పవర్, మే 12.గూడెం మరియు గూడెం అద్దరవీధి గ్రామాల్లో గంగాలమ్మ పండుగను గ్రామస్థులు ఘనంగా నిర్వహించేందుకు ఏర్పాట్లు పూర్తి చేశారు. గత వారం రోజులుగా గ్రామస్తులు గంగాలమ్మకు ప్రత్యేక పూజలు నిర్వహిస్తూ ఉత్సాహంగా వేడుకలను కొనసాగిస్తున్నారు. ఈ పండుగ చివరి రోజు మంగళవారం గిరిజనులు సంప్రదాయంగా వేటకు వెళ్తారు. మహిళలు భక్తిశ్రద్ధలతో ఆటపాటలతో గంగాలమ్మకు మొక్కులు చెల్లించుకుంటారు. అనంతరం గ్రామస్తులంతా కలసి సహపంక్తి భోజనాల్లో పాల్గొంటారు. ఈ పండుగ అనేక తరాలుగా గ్రామాల్లో కొనసాగుతున్న సంప్రదాయానికి ప్రతీకగా నిలుస్తోంది. గ్రామస్తుల భాగస్వామ్యంతో పండుగ మరింత వైభవంగా జరగనుంది.

మనుమకొండను ఆదర్శ గ్రామంగా తీర్చిదిద్దాలి

కురుపాం / పార్వతీపురం, పెన్ పవర్, మే 12 : అశావాహ మండలం (ఆస్పిరేషనల్ బ్లాక్) లో భాగంగా భామిని మండలం మనుమకొండ గ్రామాన్ని ఆదర్శ గ్రామంగా తీర్చిదిద్దాలని జిల్లా కలెక్టర్ ఏ శ్యామ్ ప్రసాద్ అధికారులను ఆదేశించారు. మనుమకొండ గ్రామాన్ని ఆదర్శ గ్రామంగా తీర్చిదిద్దడంపై సంబంధిత అధికారులతో జిల్లా కలెక్టర్ వీడియో కాన్ఫరెన్స్ ను సోమవారం నిర్వహించారు. గ్రామం అన్ని రంగాల్లో ఉత్తమంగా నిలవాలని ఆయన స్పష్టం చేశారు. అధునాతన యంత్ర పరికరాలు వివిధ రంగాల్లో ఉపయోగించే విధంగా ప్రజలను తీర్చిదిద్దాలని ఆయన సూచించారు. ప్రతి రంగంలో కనీసం 15 శాతం సుస్థిర అభివృద్ధి సాధించుట లక్ష్యంగా పనిచేయాలని ఆయన అన్నారు. వ్యవసాయ, ఉద్యాన, పశు సంవర్ధక, మత్స్య తదితర వ్యవసాయ అనుబంధ రంగాల్లో అధిక ఆదాయం పొందే విధంగా చర్యలు తీసుకోవాలని ఆయన సూచించారు. ప్రతి కుటుంబానికి ఆర్థిక సుస్థిరత రావాలని ఆయన చెప్పారు. ప్రతి కుటుంబంకు రేషన్ కార్డు, వంట గ్యాస్, గృహం, ఎన్టిఆర్ వైద్య సేవ కార్డు, తాగు నీరు, విద్యుత్, మరుగుదొడ్లు కలిగి ఉండాలని, వాటి వినియోగం పట్ల స్పష్టమైన అవగాహన కలిగి ఉండాలని ఆయన స్పష్టం చేశారు. గ్రామంలో ఫోన్ సేవలు, బ్రాడ్ బ్యాండ్ సేవలు, విద్యా సంస్థ, వైద్య సేవలు అందుబాటులో ఉండాలని ఆయన పేర్కొన్నారు. వన్ దన్ వికాస్ కేంద్రం, నైపుణ్య శిక్షణ కేంద్రం వంటి ఏర్పాట్లు ఉండాలని తద్వారా స్థానికంగా లభించే పసుపు, చింతపండు, అడ్డాకులు తదితర ఉత్పత్తులకు విలువ ఆధారిత కల్పించడం, యువతకు పెద్ద ఎత్తున నైపుణ్యం కల్పించి స్వయం ఉపాధి దిశగా అడుగులు

వేయించడం పట్ల దృష్టి సారించాలని ఆయన తెలిపారు. గ్రామంలో ప్రతి ఒక్కరికి ఆర్థిక అక్షరాస్యత ఉండే విధంగా చర్యలు తీసుకోవాలని ఆయన సూచించారు. గ్రామ పరిశుభ్రత కొనసాగాలని ఆయన చెప్పారు.

ఈ వీడియో కాన్ఫరెన్స్ లో సీతంపేట ఐటిడిఎ ప్రాజెక్టు అధికారి మరియు పాలకొండ సబ్ కలెక్టర్ సి యశ్వంత్ కుమార్ రెడ్డి, జిల్లా ప్రణాళిక అధికారి పి వీర రాజు, బ్లాక్ కోఆర్డినేటర్ మహేశ్వర రావు తదితరులు పాల్గొన్నారు.

కడుతులలో నీటి సౌకర్యానికి ఎంపీడీవోకు వినతి పత్రం

- తీవ్ర నీటి ఎద్దడితో ఇబ్బందులు పడుతున్న గ్రామస్తులు.
- గుత్తేదారుని నిర్లక్ష్యమే కారణమని గ్రామస్తుల మండి పాటు.
- తక్షణమే గ్రామంలో మంచినీటి సౌకర్యం కల్పించాలని గ్రామస్తుల డిమాండ్.

ముంచంగిపుట్టు, పెన్ పవర్, మే 12.గుత్తేదారుని నిర్లక్ష్యం, అధికారుల పర్యవేక్షణ లోపంతో పాటు ఓ వైపువేసవి దృష్ట్యా తీవ్ర నీటి ఎద్దడి నెలకొన్న నేపథ్యంలో మంచినీటి సౌకర్యం కల్పించాలని మీకోసం కార్యక్రమంలో మండల అభివృద్ధి అధికారికి వినతి పత్రాన్ని అందించిన గ్రామస్తులు. అల్లూరి జిల్లా, ముంచంగిపుట్టు మండలం, పనసపుట్టు పంచాయతీ, కడుతుల గ్రామంలో ప్రభుత్వం మంచినీటి కల్పనకు నిధులు కేటాయించినప్పటికీ గుత్తేదారుని నిర్లక్ష్యం కారణంగా గ్రామస్తులు తీవ్ర నీటి ఎద్దడిని ఇబ్బందులు ఎదుర్కొంటున్నారు. వేసవి దృష్ట్యా త్రాగునీటి కొరకు తప్పని పరిస్థితుల్లో కిలోమీటర్లు దూరం వెళ్లి ఊరి చివర ఊటగెడ్డ నీటీని సేకరించి తెచ్చుకునే దుస్థితి నెలకొంది. సంబంధిత అధికారులు సైతం పట్టించుకోకపోవడంతో గుక్కెడు నీటి కొరకు గ్రామస్తుల పడుతున్న బాధలు వర్ణనతీతం. దీంతో మండల కేంద్రంలో సోమవారం జరిగిన 'మీకోసం' కార్యక్రమంలో మండల అభివృద్ధి అధికారి కు గ్రామస్తులు వినతి పత్రాన్ని అందించారు. ఈ సందర్భంగా వారు పాత్రికేయులతో మాట్లాడుతూ.. గ్రామంలో మంచినీటి సౌకర్యం కొరకు ప్రభుత్వం నిధులు కేటాయించిందని, మంచినీటి సౌకర్యం కల్పించడంలో గుత్తేదారుడు నిర్లక్ష్యంగా వ్యవహరిస్తున్నారని దీంతో గ్రామంలో నీటి సౌకర్యం లేక ప్రజలు తీవ్ర ఇబ్బందులు ఎదుర్కొంటున్నమన్నారు. జెడ్పీ చైర్ పర్సన్ జల్లిపల్లి సుభద్ర ఐదు లక్షల నిధులు గ్రామంలో మంచినీటి కొరకు కేటాయించినప్పటికీ పర్యవేక్షణ అధికారుల నిర్లక్ష్యంతో పనులు డీలా పడ్డాయన్నారు. మంచినీటి సౌకర్యం కొరకు అధికారులు, ప్రజాప్రతినిధుల చుట్టూ కాలరిగేలా తిరిగిన ఫలితం శూన్యమే అన్నారు. నీటి సౌకర్యం కొరకు గుత్తేదారుని సంప్రదిస్తే ఇదిగో అదిగో అని కాలయాపన చేస్తూ గ్రామస్తులకు మభ్యపెడుతున్న పరిస్థితి నెలకొందని, దీంతో గ్రామస్తులు చేసేది లేక మండల కేంద్రంలో జరిగిన మీకోసం కార్యక్రమంలో మండల అభివృద్ధి అధికారికి దరఖాస్తును అందించామన్నారు. గ్రామంలో 103 కుటుంబాలకు గాను సుమారు 350 మంది జనాభా కలిగి ఉన్నామని, మంచినీటి సౌకర్యం కొరకు చేపడుతున్న పనులు మధ్యలోనే ఆగిపోయింది అన్నారు. ట్యాంక్ నిర్మాణం చేపట్టి పైపులు, టేపులు బిగించక మధ్యలోనే పనులు ఆపేసారని అన్నారు. గత ప్రభుత్వ హాయంలో ఏర్పాటు చేసిన మంచినీటి గ్రావిటీ వేసవి దృష్ట్యా ఎండిపోయిందన్నారు. గతంలో బోరుబావి నుండి మోటార్ సహాయంతో గ్రామంలో నీటి సరఫరా ఉండేదని అయితే గ్రామ విస్తారణలో లోవాల్టేజ్ కరెంటు సమస్యతో మోటరు పనిచేయటం లేదన్నారు. లో వాల్టేజ్ కరెంట్ సమస్య ఉన్నందున నూతన ట్రాన్స్ఫార్మర్ ఏర్పాటుచేసి గ్రామంలో మంచినీటి సరఫరా చేయాలని మండల అభివృద్ధి అధికారికి విజ్ఞప్తి చేశామన్నారు. సదరు విషయమై గ్రామంలో మంచినీటి కల్పనకు కృషి చేస్తానని ఎంపీడీవో హామీ ఇచ్చినట్లు వారు తెలిపారు. సమస్య పరిష్కారం కాకపోతే గ్రామస్తులతో మండల కేంద్రంలో పెద్ద ఎత్తున నిరసన కార్యక్రమం చేపడతామని గ్రామస్తులు తెలిపారు. ఈ కార్యక్రమంలో కిరసాని కొములు, జనం రాము, సిసా రాజబందు, కిముడు రాంబాబు, కిరసాని రాజేష్, కిరసాని రామానాయుడు, కిముడు కృష్ణ, సీసా దేవదాస్ గ్రామస్తులు పాల్గొన్నారు.

చింతపల్లి క్యాంపులో జంట హత్యలు

సీలేరు పంచాయతీలో దారుణ ఘటన

గూడెం కొత్తవీధి,పెన్ పవర్, మే 11:అల్లూరి సీతారామరాజు జిల్లా గూడెం కొత్త వీధి మండలానికి చెందిన సీలేరు పంచాయతీ చింతపల్లి క్యాంపులో ఆదివారం అర్ధరాత్రి చోటుచేసుకున్న దారుణ ఘటన ఉద్విగ్నత రేపింది. బామ్మర్దిలను బావ అరాచకంగా హత్య చేసిన ఘటన స్థానికంగా కలకలం రేపింది.ఇంద్రావతిలో ఉన్న కృష్ణ, విశాఖలో ఉన్న రాజు ఇద్దరూ బంధువు మృతితో చింతపల్లి క్యాంపుకు వచ్చారు. అంత్యక్రియల అనంతరం నిందితుడు గెన్నెతో కలిసి మద్యం సేవించారు. సీలేరు నుంచి తిరిగి చింతపల్లి క్యాంపుకు వచ్చాక మద్యం మత్తులో గెన్నె తన భార్యతో గొడవపడ్డాడు. ఈ క్రమంలో "మా అక్కను ఎందుకు కొడుతున్నావు?" అంటూ ప్రశ్నించిన బామ్మర్దులు కృష్ణ, రాజులపై గెన్నె అరకొరగా స్పందించాడు.ఇంట్లోకి వెళ్లి బరిసె తీసుకొచ్చిన నిందితుడు వారిపై పాశవికంగా దాడి చేశాడు. ఘటన స్థలంలోనే కృష్ణ, రాజులు మృతి చెందగా మరో వ్యక్తి తీవ్రంగా గాయపడ్డాడు. అతడిని నర్సీపట్నం ఆసుపత్రికి తరలించారు.మృతుడు కృష్ణ భార్య పూర్ణిమ ఇచ్చిన ఫిర్యాదు మేరకు సీఐ వరప్రసాద్ కేసు నమోదు చేసి దర్యాప్తు ప్రారంభించారు. సంఘటనా స్థలాన్ని చింతపల్లి ఏఎస్పీ నవజ్యోత్ మిశ్రా సోమవారం సాయంత్రం సందర్శించారు. క్లూస్ టీం రాగా, ఆధారాలు సేకరించింది. నిందితుడిని పట్టుకునేందుకు ప్రత్యేక బృందాలు ఏర్పాటు చేసినట్లు ఏఎస్పీ తెలిపారు.

సారా రహిత మండలం గా తీర్చిదిద్దాలి.....

తాండవ ప్రాజెక్ట్ చైర్మన్ కనక సత్యనారాయణ.....

నాతవరం పెన్ పవర్ (మే 12): నాటు సారా రహిత మండలంగా తీర్చిదిద్దడమే 2.%ూ% లక్ష్యమని తాండవ ప్రాజెక్టు చైర్మన్ కరక సత్యనారాయణ అన్నారు. సోమవారం మండల కేంద్రమైన నాతవరంలో గల తాసిల్దార్ కార్యాలయం వద్ద రెవెన్యూ అధికారులతో సమావేశం నిర్వహించారు.ఈ సందర్భంగా చైర్మన్ సత్యనారాయణ మాట్లాడుతూ సారా రహిత ఆంధ్రప్రదేశ్ ను చూడాలన్నదే మన అందరి కర్తవ్యమని అన్నారు.అంతేకాకుండా నాటు సారాను త్రాగడం వల్ల అనేక దుష్ఫలతాలైన జీర్ణ వ్యవస్థ,కాలేయం దెబ్బతినడం,గుండె జబ్బులు , కంటి సమస్యలు,నాడీ వ్యవస్థ దెబ్బ తినడం, మూర్ఛావంటే ఆరోగ్య సమస్యలు కలిగి తద్వారా మరణించే ప్రమాదం ఉందని,దీని ద్వారా కుటుంబ వ్యవస్థ పూర్తిగా దెబ్బతింటుందని ఆయన అన్నారు.డ్రగ్స్ మరియు సారా రహిత సమాజం సంక్షేమానికి సంకేతమని ఆయన అన్నారు. గ్రామాల్లో సారావిక్రయాలు ఎవరో చేస్తున్నారన్నది వీఆర్వోలు గుర్తించి పోలీస్ అధికారులకు ఎక్సైజ్ అధికారులకు తెలియజేయాలని,సారా త్రాగడం వల్ల కలిగే అనర్థాలను, దుష్పరిణామాలను ప్రజలకు వివరించాలని తాసిల్దార్ తెలియజేశారు.ఈ కార్యక్రమంలో మండల ఎంపీపీ సాగిన లక్ష్మణమూర్తి,ఎక్సైజ్ ఎస్ఐ రహీం,డిప్యూటీ తాసిల్దార్ వాసు,వీఆర్వోలు తదితరులు పాల్గొన్నారు.

శ్రీకాంత్ నగర్ సమస్యలపై ఎమ్మెల్యేకు విన్నతి

- స్థానిక సమస్యలు స్థానికులతో కలిసి పరిశీలించాలని అధికారులు ఆదేశించిన ఎమ్మెల్యే
- ఎమ్మెల్యే ఆదేశాలతో శ్రీకాంత్ నగర్ లో పర్యటించిన ఏ ఈ వెంకటేశ్వరరావు

స్టాఫ్ రిపోర్టర్ పెన్ పవర్, విశాఖపట్నం మే 12: తూర్పు నియోజకవర్గం 13వ వార్డు శ్రీకాంత్ నగర్ శ్రీకాంత్ నగర్ ఓనర్స్ వెల్ఫేర్ అసోసియేషన్ సభ్యులు శనివారం నియోజకవర్గ ఎమ్మెల్యే వెలగపూడి రామకృష్ణ బాబుని కలిసి గతంలో ఎమ్మెల్యే ఇచ్చిన హామీలను నెరవేర్చాలని కోరుతూ ఎంవిపీ టిడిపి కార్యాలయంలో ఆయనకు వినతిపత్రాన్ని అందజేశారు. ఈ సందర్భంగా ఎమ్మెల్యే మాట్లాడుతూ స్థానిక సమస్యలను గుర్తించినాయన అధికారులకు ఆదేశించి తక్షణమే శ్రీకాంత్ నగర్ లో పర్యటించి సమస్యలను తెలుసుకోవాలని నివేదిక తయారు చేయాలని అధికారులకు

ఆదేశించారు. జీవీఎంసీ జూన్ 2 అధికారులు ఏఈ వెంకట్రావు ఆధ్వర్యంలో సోమవారం ఉదయం శ్రీకాంత్ నగర్ లో పర్యటించి సమస్యలను ప్రజలను అడిగి తెలుసుకున్నారు. గుర్తించిన సమస్యలను అధికారులు దృష్టికి తీసుకుని వెళ్తానని స్థానిక ప్రజలకు ఆయన హామీ ఇచ్చారు. ఈ సందర్భంగా శ్రీకాంత్ ఓనర్స్ వెల్ఫేర్

అసోసియేషన్ సభ్యులు వారి సమస్యలను తెలియజేసిన వెంటనే స్పందించిన ఎమ్మెల్యేకు కృతజ్ఞతలు తెలియజేశారు. ఈ పర్యటనలో జీవీఎంసీ అధికారులతో పాటు శ్రీకాంత్ నగర్ ఓనర్స్ వెల్ఫేర్ అసోసియేషన్ సభ్యులు పాల్గొన్నారు.

గిరిజన యువత క్రీడల్లో రానించాలి...

:క్రికెట్ టోర్నమెంట్ ప్రారంభ కార్యక్రమంలో ప్రభుత్వ విప్, ఎమ్మెల్యే తోయక జగదీశ్వరి గారు..

కురుపాం, పెన్ పవర్, మే-12:పార్వతీపురం మన్యం జిల్లా, కురుపాం మండలం, ధర్మలక్ష్మీపురం గ్రామ యువత ఆధ్వర్యంలో నిర్వహించిన మెగా క్రికెట్ టోర్నమెంట్ ను సోమవారం నాడు ప్రభుత్వ విప్, కురుపాం నియోజకవర్గ శాసనసభ్యురాలు తోయక జగదీశ్వరి గారు ప్రారంభించారు. ఈ సందర్భంగా ఎమ్మెల్యే గారు మాట్లాడుతూ యువకులు తరచూ క్రికెట్, వాలీబాల్ ఆటలు ఆడాలని, వ్యాయామం చేయాలని సూచించారు. గెలుపు, ఓటమిలు సహజమని అందరు కూడా సోదర భావంతో మెలగాలని అన్నారు. ఆటలతో పాటు బాగా చదువుకుని తల్లిదండ్రులకు గ్రామానికి మంచి పేరు తీసుకురావాలని అన్నారు. యువకులు మత్తు పదార్థాలకు దూరంగా ఉండాలని సూచించారు. అంతకుముందు ఇరు జట్లు క్రీడాకారులను పరిచయం చేసుకున్నారు. క్రికెట్ టోర్నమెంట్ నిర్వాహకులకు ఎమ్మెల్యే గారు 10,000/- ఆర్థిక సహాయం అందజేశారు. కార్యక్రమంలో ప్రదీప్, శంకర్, లోవరాజు, దుర్గారావు, నీలకంఠాపురం సబ్ ఇన్స్పెక్టర్, కూటమి నాయకులు, కార్యకర్తలు తదితరులు పాల్గొన్నారు.

శ్రీకాంత్ నగర్ సమస్యలపై ఎమ్మెల్యేకు విన్నతి

- స్థానిక సమస్యలు స్థానికులతో కలిసి పరిశీలించాలని అధికారులు ఆదేశించిన ఎమ్మెల్యే
- ఎమ్మెల్యే ఆదేశాలతో శ్రీకాంత్ నగర్ లో పర్యటించిన ఏ ఈ వెంకటేశ్వరరావు

స్టాఫ్ రిపోర్టర్ పెన్ పవర్, విశాఖపట్నం మే 12: తూర్పు నియోజకవర్గం 13వ వార్డు శ్రీకాంత్ నగర్ శ్రీకాంత్ నగర్ ఓనర్స్ వెల్ఫేర్ అసోసియేషన్ సభ్యులు శనివారం నియోజకవర్గ ఎమ్మెల్యే వెలగపూడి రామకృష్ణ బాబుని కలిసి గతంలో ఎమ్మెల్యే ఇచ్చిన హామీలను నెరవేర్చాలని కోరుతూ ఎంవిపీ టిడిపి కార్యాలయంలో ఆయనకు వినతిపత్రాన్ని అందజేశారు. ఈ సందర్భంగా ఎమ్మెల్యే మాట్లాడుతూ స్థానిక సమస్యలను గుర్తించినాయన అధికారులకు ఆదేశించి తక్షణమే శ్రీకాంత్ నగర్ లో పర్యటించి సమస్యలను తెలుసుకోవాలని నివేదిక తయారు చేయాలని అధికారులకు ఆదేశించారు. జీవీఎంసీ జూన్ 2 అధికారులు ఏఈ వెంకట్రావు ఆధ్వర్యంలో సోమవారం ఉదయం శ్రీకాంత్ నగర్ లో పర్యటించి సమస్యలను ప్రజలను అడిగి తెలుసుకున్నారు. గుర్తించిన సమస్యలను అధికారులు దృష్టికి తీసుకుని వెళ్తానని స్థానిక ప్రజలకు ఆయన హామీ ఇచ్చారు. ఈ సందర్భంగా శ్రీకాంత్ ఓనర్స్ వెల్ఫేర్ అసోసియేషన్ సభ్యులు వారి సమస్యలను తెలియజేసిన వెంటనే స్పందించిన ఎమ్మెల్యేకు కృతజ్ఞతలు తెలియజేశారు. ఈ పర్యటనలో జీవీఎంసీ అధికారులతో పాటు శ్రీకాంత్ నగర్ ఓనర్స్ వెల్ఫేర్ అసోసియేషన్ సభ్యులు పాల్గొన్నారు.

పిఎం ఆవాస్ యోజన 2.0 సర్వే ఈనెల 15 వరకు

జికే వీధి గృహ నిర్మాణ శాఖ ఏఈ సెగ్గే సూరిబాబు

గూడెం కొత్త వీధి,పెన్ పవర్, మే 12: అల్లూరి సీతారామరాజు జిల్లాలో ఆవాస్ యోజన 2.0 సర్వే ఏప్రిల్ 30వ తేదీతో గడువు ముగిసిందని అయితే ఎక్కువ మంది లబ్ధిదారులకు అవకాశం కల్పించేలా మే 15వ తేదీ వరకు ప్రభుత్వం గడువును పొడిగించిందని గూడెం కొత్త వీధి మండల గృహ నిర్మాణ శాఖ ఏఈ సెగ్గే సూరిబాబు ఒక ప్రకటనలో పేర్కొన్నారు.పివిటిజిలు కాని వారికి ఈ పథకం అక్కరకొస్తుందని తెలిపారు. ఇంకా సమయం మూడు రోజులు ఉన్నందున గృహల కొరకు సర్వే చేయించుకోని వాళ్ళు సర్వే చేయించుకోవాలని తెలిపారు. సర్వే చేయించుకొని వాళ్ళు సచివాలయంలో ఉన్న ఇంజనీరింగ్ సహాయకులను సంప్రదించి సర్వే చేయించుకోవాలని తెలిపారు. లబ్ధిదారులు ఎవరైనా మిగిలి ఉంటే ఈ అవకాశాన్ని సద్వినియోగం చేసుకోవాలని సూచించారు.

రింతాడ సచివాలయంలో మన మిత్ర" సేవలపై అవగాహన- పోస్టర్ ఆవిష్కరణ

గూడెం కొత్తవీధి,పెన్ పవర్,మే 12:ప్రజలకు సులభంగా ప్రభుత్వ సేవలు అందించేందుకు ఆంధ్రప్రదేశ్ రాష్ట్ర ప్రభుత్వం ప్రవేశపెట్టిన "మన మిత్ర – ప్రజల చేతిలో ప్రభుత్వం" వాట్సాప్ గవర్నెన్స్ సేవలపై అవగాహన కల్పిస్తూ, రింతాడ గ్రామ సచివాలయం కార్యాలయంలో సోమవారం పోస్టర్ ఆవిష్కరణ కార్యక్రమం నిర్వహించారు.ఈ సందర్భంగా ఉప సర్పంచ్ సోమేశ్ కుమార్ మాట్లాడుతూ,ప్రజలు కార్యాలయాల చుట్టూ తిరగకుండా, ఇంటి వద్ద నుంచే ప్రభుత్వ సేవలను పొందేందుకు "మన మిత్ర" గొప్ప వేదికగా నిలుస్తుందని తెలిపారు.ప్రభుత్వ వాట్సాప్ నంబర్ 95523 00009 కు సందేశం పంపడం ద్వారా పలు రకాల సేవలు అందుబాటులో ఉంటాయని పేర్కొన్నారు.ఈ కార్యక్రమంలో వీఆర్వో కృష్ణారావు, డిజిటల్ అసిస్టెంట్ చిన్నారావు, అగ్రికల్చర్ అసిస్టెంట్ జ్యోష్ణ, మహిళా పోలీస్ శాంతి, వెటర్నరీ అసిస్టెంట్ అరుణ, విలేజ్ సర్వేయర్ కమల తదితరులు పాల్గొన్నారు."మన మిత్ర" సేవలను సద్వినియోగం చేసుకొని, ప్రజల సమస్యలను త్వరితగతిన పరిష్కరించుకోవాలని అధికారులు కోరారు.

సంత ఆశీలు వేలంపాట దక్కించుకున్న పాంగి జగ్గారావు

లక్ష 53వేల 500 రూపాయలతో గెలుపొందిన ఆశీలు వేలంపాట.

ముంచంగిపుట్టు, పెన్ పవర్, మే 12.మండల ప్రజాపరిషత్ కార్యాలయ సమావేశ మందిరంలో సోమవారం ఎంపీడీవో వి సూర్యనారాయణ మూర్తి ఆధ్వర్యంలో జరిగిన శనివారపు సంత ఆశీలు వేలం పాట పాంగి జగ్గారావు ఒక లక్ష 53వేల 500 రూపాయలతో వేలం పాట పాడి దక్కించుకున్నారు. ఈ సందర్భంగా ఎంపీడీవో మాట్లాడుతూ.. ప్రభుత్వ ఆశీలు పాట ఒక లక్ష 53 వేల 150 రూపాయలు ప్రభుత్వ పాటగా ప్రకటించడం జరిగిందన్నారు. దీంతో పాంగి జగ్గారావు 1,53,500 రూపాయలు ఆశీలు వేలం పాట పాడి దక్కించుకున్నారని ఆయన అన్నారు. ఈవేలం పాటలొ ఇద్దరు పాల్గొనడంతో మొదటి పాడిన వారికే ఆశీలు వసూలు చేసేందుకు అవకాశం కల్పించమన్నారు. సంత చుట్టుపక్కల పరిసరాలు పరిశుభ్రంగా చెత్తాచెదరం లేకుండా చూసుకోవాలని ఆశీలు పాట దక్కించుకున్న జగ్గారావుకు పలు సలహాలు సూచనలు చేశారు. అలాగే వారపు సంతకు వచ్చే వ్యాపారస్థుల నుండి ఎటువంటి ఫిర్యాదులు రాకుండా తగు జాగ్రత్తలు తీసుకోవాలని ఎంపీడీవో తెలిపారు.

రోజు రోజు దిగజారుతున్న విద్యార్థుల చదువులు స్కూలు తనిఖీ కెళ్ళిన అధికారులు చుట్టం చూపు

విద్యార్థులు ఎలా చదువుతున్నారు దృష్టి పెట్టండి అధికారులు

చింతపల్లి పెన్ పవర్ మే 12:- అల్లూరు జిల్లాలో విద్యా రంగంరోజురోజుకుదిగజారుతుండటం విద్యార్థుల భవితవ్యంపై తీవ్ర ప్రభావం చూపే విధంగా కొంత మంది ఉపాధ్యాయుల నిర్లక్ష్యం, సంబంధిత శాఖ అధికారులఅలసత్వంవిద్యాప్రమాణాలనుకుంగదీస్తున్నాయి. విద్యాప్రమాణాలుఉపాధ్యాయుల మీద ఆధారపడి ఉంటుంది విద్యార్థుల చదువులు పైన సరైన ప్రామాణికాలు తీసుకోకుండా అధికారుల పర్యవేక్షణ లోపాలు కూడా పూర్తిగా కొట్టొచ్చినట్టు కనిపిస్తున్నాయి అధికారులు హాస్టల్ తనిఖీలు తప్ప చదువు ఏ విధంగా ఉంది సబ్జెక్టులో ఎలా చదువుతున్నారు అనే విషయంలో ఎప్పుడు కూడా అధికారులుదృష్టిసారించలేదని విమర్శలు వినిపిస్తున్నాయి అంతేకాకుండాఉపాధ్యాయులు చదువు చెప్పటంలో కూడా సరైనవిధానాలుపాటించకుండా తూతు మంత్రంగానే చెబుతున్నట్లుగా విద్యార్థుల తల్లిదండ్రులు ఆవేదన వ్యక్తం చేస్తున్నారు గతంలో 1992 ముందు విద్యా ప్రమాణాలు ఎంతో బాగుండేదని ఉపాధ్యాయుల ఆజామాషీలో పిల్లలు క్రమశిక్షణగా చదివే వారిని ఇప్పుడు కొంతమంది ఉపాధ్యాయులుకుచదువుకూడా చెప్పడం రావట్లేదని విమర్శకులు అంటున్నారు డొల్ల చదువులు వల్ల సర్టిఫికెట్లు వస్తాయి తప్పితే ఉద్యోగ ఉపాధి మార్గాలు రాకుండా పోయే ప్రమాదం ఉందని అంతేకాకుండా సబ్జెక్టు చెప్పే ఉపాధ్యాయులకు కూడా కొంత శిక్షణ ఇచ్చి శిక్షణలో పాస్ అయిన వారికి బోధనలో ముందు ఉంచాల్సి ఉంటుందని కొంతమంది విశ్రాంత ఉపాధ్యాయులు కూడా సలహాలు ఇస్తున్నారు ఏది ఏమైనాప్పటికీ గిరిజన సంక్షేమ పాఠశాలలు జడ్పీ గవర్నమెంట్ పాఠశాలలో చదువులు పూర్తిది డొల్లతనంగా ఉందని సమూల మార్పులు చేయవలసి ఉందని విమర్శకులుతెలియజేస్తున్నారువిద్యార్థుల రాతలు నీటి మూటలు అనడానికి ఈ సంవత్సరంలో జరిగిన ఇంటర్ పదో తరగతి పరీక్షలే చెబుతున్నాయి ఉపాధ్యాయులు చదువులు చెప్పటంలో 80% డొల్లతనం కనిపిస్తుందని. పలువురు విద్యార్థులు తల్లిదండ్రులు ఆందోళన వ్యక్తం చేస్తున్నారు ఈ విధమైన చదువులు ఉంటే విద్యార్థులుఎందుకుకనకుండా పోతారని విద్యార్థులు తల్లిదండ్రులు ఆందోళన వ్యక్తం చేస్తున్నారు పర్యవేక్షణలో మండల డివిజన్ జిల్లా స్థాయి అధికారులు లాలూచీ పడుతున్నారని విమర్శలు వినిపిస్తున్నాయి చదువు చెప్పని ఉపాధ్యాయుల మీద సక్రమంగా విధులకు హాజరుకాని ఉపాధ్యాయుల మీద క్రమశిక్షణ చర్యలు కనిపించకపోవడమే పలు అనుమానాలకు తావిస్తుందని తద్వారా విద్యార్థుల భవిష్యత్తు సర్వనాశనం అవుతుందని పలువురు విమర్శకులు అంటున్నారు తాజాగా వెలువడిన పదవ తరగతి ఫలితాల్లో అల్లూరి జిల్లా పలు పాఠశాలలు జీరో పర్సంటేజీ నమోదు చేయడం ఈ పరిస్థితికి నిదర్శనంగా నిలుస్తోంది. మండలానికి అత్యంత దూర ప్రాంతమైన దారకొండ, జర్రెల, అప్పర్ సీలేరు, దుంబ్రిగుడ వంటి ప్రాంతాల్లోనిఆశ్రమపాఠశాలల్లో ఒక్క విద్యార్థి కూడా ఉత్తీర్ణత సాధించకపోవడం ఆందోళన కలిగిస్తోంది. ఇతర పాఠశాలల పరిస్థితి కూడా భిన్నంగా లేదు. బందవీధి బాలికల పాఠశాల నుండి 66 మందిలో ఒక్కరు, పెదవలస,లంబసింగి,జి.మాడుగుల, నుర్మతి, బొర్రా, బొడ్డపుట్టు బాలుర పాఠశాల నుండి ఒక్కరు కూడా ఉత్తీర్ణత సాధించలేనీపరిస్థితికనిపిస్తోంది. ఈ గణాంకాలన్నీ మన్యంలో విద్యా విధానంపై తీవ్రమైనప్రశ్నలులేవనెత్తుతున్నాయి. ఇదే సమయంలో కొంత మంది ఉపాధ్యాయులు విధులకు హాజరుకాకుండా గ్రామస్థులను వాలంటీర్లుగా నియమించి పనిమీద పనిగా వ్యవహరిస్తున్నారన్న ఆరోపణలు వినిపిస్తున్నాయి. కొంతమంది ఉపాధ్యాయులు ఉదయం స్కూలుకి వెళ్లి మధ్యాహ్నం నుంచి స్కూలుకి గైర్హాజరైన ఉపాధ్యాయులు కో కొల్లలుగా ఉన్నారు సంబంధిత అధికారు%శ్రీబ% ఆరోపణలపై గమనిక తీసుకోవాల్సిన అవసరం ఉంది. ఈ నెలలో జరగనున్న సప్లిమెంటరీ పరీక్షలను మాస్ కాపింగ్ కి దళారులు వద్ద జిరాక్స్ మిషన్లు కూడా ఇంటి వద్ద నుండి పరీక్ష సెంటర్ కి పంపడానికి సిద్ధం కూడా చేసుకుంటున్నారు తమ లబ్ధికోసం వాడుకునే అవకాశాలు, ఉన్నాయని స్థానికులు హెచ్చరిస్తున్నారు. ఓపెన్ పది, ఇంటర్మీడియట్ పరీక్షల పేరుతో దళారులు 'సేవలు' అందిస్తున్నారని ప్రచారం జోరందుకుంది. దీనివల్ల మన్యంలో విద్య దళారులకు లాభాల బాటగా మారే ప్రమాదం నెలకొంది. ఈ పరిస్థితి మార్చాల్సిన అవసరం ఎంతైనా ఉంది. అధికార యంత్రాంగం మేలుకుని వెంటనే చర్యలు చేపట్టకపోతే, మన్యంలో విద్యా రంగం మరింత పతనాన్ని చవిచూడవలసిన అవసరం తలెత్తుతుంది. ఇప్పటికైనా పాఠశాలల్లో విద్యా ప్రమాణాల పునరుద్ధరణకు కనితో పనిచేయాల్సిన సమయం వచ్చింది.

అంతర్రాష్ట్ర సమన్వయంతో అక్రమ మద్యం తయారీ యూనిట్లపై పెద్ద ఎత్తున దాడి

ప్రొహిబిషన్ అండ్ ఎక్సైజ్ ఆఫీసర్ బి.శ్రీనాథుడు..

కురుపాం / పార్వతీపురం,పెన్ పవర్, మే 12 : జిల్లాలో అక్రమ మద్య తయారీ యూనిట్ల పై అంతర్రాష్ట్ర సమన్వయంతో పెద్ద ఎత్తున దాడి నిర్వహించినట్లు ప్రొహిబిషన్ అండ్ ఎక్సైజ్ ఆఫీసర్ బి.శ్రీనాథుడు తెలిపారు. అక్రమ మద్యం తయారీకి వ్యతిరేకంగా నిరంతరం చర్యలు తీసుకుంటున్న ఎక్సైజ్ శాఖ, ఒడిశా ఎక్సైజ్ అధికారులతో కలిసి సోమవారం ఒడిషా రాష్ట్రం రాయగడ జిల్లాలోని గుణుపూర్ బ్లాక్‌లోని కొత్తగూడ, కంగమానుగూడ, సరిహద్దు వెంబడి ఉన్న చీడివలస, కర్లి గ్రామాల అటవీ ప్రాంతాల్లోని అధిక సాంద్రత కలిగిన అక్రమ మద్యం తయారీ మండలాలపై పెద్ద ఎత్తున దాడి చేసినట్లు చెప్పారు. ఈ దాడిలో 23,000 లీ. పులియబెట్టిన బెల్లం ఊట (అక్రమ మద్యం తయారీలో ముడిసరుకుగా ఉపయోగించేది)ను స్వాధీనం చేసుకొని, అక్కడికక్కడే ధ్వంసం చేసినట్లు చెప్పారు. అలాగే 440 లీటర్ల ఐడీ (ఇథిసిల్లీ డిస్టిల్డ్) మద్యాన్ని పట్టుకొని ధ్వంసం చేశామని పేర్కొన్నారు. ఇద్దరిపై రెండు కేసులు నమోదు చేశామని, పలువురు అనుమానితులను కూడా ఈ దాడిలో గుర్తించడం జరిగిందని, ప్రస్తుతం తదుపరి విచారణ కొనసాగుతోందని వివరించారు.

ఆంధ్రప్రదేశ్-ఒడిశా సరిహద్దు ప్రాంతాల్లో అక్రమ మద్యం తయారీ మరియు స్మగ్లింగ్‌ను అరికట్టడానికి ఉద్దేశించిన విజయవంతమైన ఈ ఉమ్మడి ఆపరేషన్‌లో, ఆంధ్రప్రదేశ్ మరియు ఒడిశా రెండు రాష్ట్రాల ఎక్సైజ్ శాఖలు సమన్వయంతో దాడులు నిర్వహిస్తున్నట్లు తెలిపారు. ఎన్‌ఫోర్స్‌మెంట్ డైరెక్టర్ రాహుల్ దేవ్ శర్మ మరియు ఎక్సైజ్ కమిషనర్ నిశాంత్ కుమార్ వ్యూహాత్మక మార్గదర్శకత్వంలో ఈ ఆపరేషన్ జరిగిందని అన్నారు.

అక్రమ మద్య%శీ% వ్యవస్థపై సజాతీయ చర్యలు తీసుకోవడానికి ఈ అంతర్రాష్ట్ర ఆపరేషన్ నిబద్ధతను ప్రతిబింబిస్తుందని చెప్పారు. రాబోయే రోజుల్లో కూడా ప్రజల ఆరోగ్యం, భద్రత కోసం ఇలాంటి కఠినమైన చర్యలను కొనసాగిస్తామన్నారు. సరిహద్దు ప్రాంతాల్లో మరింత విజిలెన్స్ పెంచి, అక్రమ మద్యం తయారీని పూర్తిగా నిర్మూలించడానికి ఇలాంటి సంయుక్త ఆపరేషన్లు కొనసాగిస్తామని చెప్పారు.

ఈ సమన్వయ ఆపరేషన్ లో మన రాష్ట్రానికి చెందిన 38 మంది, ఒడిశా రాష్ట్రం నుంచి 12 మంది వెరసి 50 మంది ఎక్సైజ్ అధికారులు ఈ దాడిలో పాల్గొన్నట్లు ఆయన పేర్కొన్నారు.

కుడ్డ వలస గ్రామంలో విషాదం.

గుమ్మలక్ష్మి పురం. మే 12.పెన్ పవర్:కుడ్డ వలస గ్రామానికి చెందిన తోయక నాగేశ్వరావు. సోమవారం నాడు రోడ్డు ప్రమాదంలో మృతి చెందాడు.

వివరాలకు వెళ్తే. కుడ్డవలస గ్రామం.తోయక నాగేశ్వరరావు(35) తండ్రి చిన్నారావు.తన స్నేహితులతో కలసి పెంగవా గ్రామం పెళ్లి కు వెళ్లి తిరిగి వస్తుండగా మార్గం మధ్యం లోనే అటుగా వాస్తున్న ద్విచక్ర వాహనం ఢీకోటింది దానితో అక్కడికక్కడే. కుప్పకోలి పోయాడు.వెంటనే తనతో వస్తున్న స్నేహితులు రేగిడి హాస్పిటల్ కు తరలించారు.అక్కడ పరిస్థితి విషమించడం తో పార్వతీపురం ఏరియా హాస్పిటల్ తరలించా మని. డాక్టర్ వైద్యం చేస్తుండగా మరణించడని తన స్నేహితులు.మీడియాకుసమాచారం ఇచ్చారు. అలాగే ఎల్విన్ పేట ఎస్సై శివప్రసాద్ కేసు నమోదు చేసి. ఈ కేసును ధర్యపు చేస్తున్నమని అయన అన్నారు.

మాజీ మంత్రి యనమలను కలిసిన ఎస్వీఎస్ అప్పలరాజు

జగ్గంపేట, పెన్ పవర్, మే 12: టీడీపీ పోలిట్ బ్యూరో సభ్యులు, మాజీ మంత్రి యనమల రామకృష్ణుడి జన్మదినోత్సవం సందర్భంగా సోమవారం టీడీపీ రాష్ట్ర కార్యదర్శి ఎస్ వి ఎస్ అప్పలరాజు, టీడీపీ జగ్గంపేట నియోజకవర్గ తెలుగు యువత ఉపాధ్యక్షులు బద్ది సురేష్ ఆయన్ను తుని నియోజకవర్గం తేటగుంట పార్టీ కార్యాలయంలో కలసి పుట్టినరోజు శుభాకాంక్షలు తెలియజేసారు. అనంతరం ఇరువురు పార్టీ పనితీరు పై చర్చించారు. జగ్గంపేట నియోజకవర్గం లో జరుగుతున్న అభివృద్ధి కార్యక్రమాలను వివరించారు.

ఘనంగా అన్నమయ్య జయంతి వేడుకలు.

కిర్లంపూడి, పెన్ పవర్, మే 12:మండలకేంద్రమైన కిర్లంపూడిలో అన్నమయ్య జయంతి వేడుకలను ఘనంగా నిర్వహించేందుకు శ్రీదేవి భూదేవి సమేత శ్రీ కళ్యాణ వెంకటేశ్వర స్వామి ఆలయ కమిటీ సభ్యులు అన్ని చర్యలు తీసుకున్నారు. అన్నమయ్య జయంతి వేడుకలు పురస్కరించుకొని శ్రీ దేవి భూదేవి సమేత కళ్యాణ వెంకటేశ్వర స్వామి ఆలయం వద్ద ఆలయ కమిటీ ఆధ్వర్యంలో అన్నమయ్య కీర్తనలు ఏర్పాటు చేసారు.మూడు రోజులు పాటు బుధవారం వరకు సాయంత్రం సమయాలలో అన్నమయ్య కీర్తనలు జరుగుతాయాని కమిటీ సభ్యులు ఈ సందర్భంగా తెలియజేసారు.

కుట్టు మిషన్ల శిక్షణ పేరుతో రూ. 245 కోట్ల భారీ స్కాం

- బీసీ మహిళలను అడ్డం పెట్టుకొని భారీ దోపిడి
- 1,02,832 మంది మహిళల పేరుతో 154 కోట్లు దోచుకుంటున్న కూటమి ప్రభుత్వం
- ఒక్కో లబ్ధిదారు పేరుతో సుమారు 16 వేల స్వాహా
- టిడిపి అవినీతి పై అమలాపురంలో వైఎస్ఆర్ కాంగ్రెస్ పార్టీ ధర్నా లో మాజీ ఎంపీ అనురాధ

స్టాఫ్ రిపోర్టర్, పెన్ పవర్, అమలాపురం, మే 12 : చంద్రబాబు నాయకత్వంలో స్కీములన్నీ స్కాములేనన్నని, టిడిపి అవినీతి పై అమలాపురంలో వైఎస్ఆర్ కాంగ్రెస్ పార్టీ ధర్నా కార్యక్రమంలో అమలాపురం మాజీ ఎంపీ చింతా అనురాధ ఆరోపించారు. పైకి మాత్రం ప్రతి ఇంటి నుంచి ఓ మహిళను పారిశ్రామిక వేత్తగా చేయాలన్నదే తన లక్ష్యం అంటూ పెద్ద పెద్ద మాటలు చెబుతూ, లోపల మాత్రం 102832 మంది బీసీ మహిళలు ఒకొక్కరి పేరుతో 16000/- దోపిడి చేసి, తన వాళ్ళ జేబులు నింపారని ఆమె అన్నారు.

అంతర్జాతీయ మహిళా దినోత్సవం సందర్భంగా బాబు ఆర్భాటంగా ప్రకటించిన కుట్టు మిషన్ శిక్షణ పథకం గుట్టును విప్పుతూ, ఒక్కో మహిళ కు ఉచిత కుట్టు మెషీన్ మరియు శిక్షణకు 7,300 వంతున రూ. 73 కోట్లు ఖర్చు అవుతుండగా, ఒకొక్కరి ఖర్చును భారీగా పెంచి మొత్తం 230 కోట్లకు టెండర్ ఆమోదించి భారీ దోపిడీకి తెరతీశారన్నారు. తక్కువ ఖర్చుతో టెండర్ దాఖలు చేసిన కంపెనీలను వదిలి, తక్కువ ధర కోట చేసిన కంపెనీకి 5% పనులే ఇచ్చి, ఎక్కువ ధర కోట్ తమ అనుయాయులకు 95% పనులు అప్పచెప్పారని అనురాధ ఆరోపించారు.

నిబంధనల ప్రకారం ఒక్కో లబ్ధిదారుకి 45 రోజులపాటు దాదాపు 360 గంటల శిక్షణ ఇవ్వాల్సి ఉంటే, కేవలం 135 గంటల మాత్రమే శిక్షణ ఇచ్చి చేతులు దులిపేసుకుంటున్నారని ఆమె దుయ్యబట్టారు, ఇంకా చాలా చోట్ల శిక్షణ అమల్లోకి రాకున్నా మొబిలైజేషన్ అడ్వాన్సు కింద రూ.25 కోట్లను కాంట్రాక్టర్లకు దోచిపెట్టేందుకు రంగం సిద్ధమవుతోందని, తన ఆక్రమాల్లో ఎవ్వరినీ వదిలి పెట్టని బాబు , ఈ సారి ప్రభుత్వ ఖజానాను దోచుకోవడానికి బీసీ మహిళలను పావులుగా వాడుకుంటున్నారని అనురాధ ఎద్దేవ చేశారు. ఇది బీసీ మహిళల అభ్యున్నతి పథకం కాదని, కూటమి నేతల దోపిడి పథకం అని అనురాధ పేర్కొన్నారు. ఆర్థికంగా వెనుకబడిన మహిళల పేరుతో జరుగుతున్న అక్రమాల స్కాంను ప్రజలకు వివరించి, ప్రజాధనం వృథా కాకుండా అడ్డుకుంటామని, కూటమి ప్రభుత్వం చేస్తున్న దోపిడిని బట్టబయలు చేస్తామని అనురాధ హెచ్చరించారు.

తీసుకున్న రుణాలు జీవనోపాధికి ఉపయోగించాలి

సీతానగరం, పెన్ పవర్, మే:12: స్థానిక సీతానగరం మండలంలోని సమాఖ్య స్త్రీ శక్తి భవనంలో సమాఖ్య అధ్యక్షురాలు కందికట్ల అరుణ కుమారి అధ్యక్షతన వార్షిక రుణ జీవనోపాదుల ప్రణాళికను యం. సి. పి (మైక్రో క్రెడిట్ ప్లాన్)గా మార్చుటకు మరియు యం.బి .కె. 2.0 నిమిత్తం మండల స్థాయిలో ఉన్న 59 గ్రామ సంఘం సహాయకులకు శిక్షణా కార్యక్రమం ఏర్పాటు చేయడమైనది. సదరు సమావేశంలో ఏపీఎమ్ జిలానీ మాట్లాడుతూ గతంలో 2025- 2026 ఆర్థిక సంవత్సరానికి సంబంధించి సంఘ సభ్యులకు ఎప్పుడు రుణం కావాలో అనే విషయంలో వార్షిక రుణ ప్రణాళిక నిమిత్తం సర్వే చేయడం జరిగిందన్నారు. సదరు సర్వే ప్రకారం వార్షిక రుణ ప్రణాళికను అమలు చేయాలని మైక్రో క్రెడిట్ ప్లాన్ గా మార్చుటకు గల శిక్షణ ఇవ్వడం జరిగిందిని. ఈ శిక్షణలో సంఘం సభ్యులు అందరు తీసుకున్న రుణాలు జీవనోపాధికి ఉపయోగించాలని, అదే విధంగా మహిళలను పారిశ్రామిక వేత్తలుగా మార్చాలని దీని యొక్క ప్రధాన ఉద్దేశ్యం. కుటుంబ అవసరాలకు,జీవనోపాదులకు,మరియు మహిళలను పారిశ్రామిక వేత్తలుగా మార్చుటకు తీసుకునే రుణ ప్రణాళిక గల యం. సి. పి వేరు వేరుగా ఉంటుందని చెప్పారు. అదే విధంగా యం. బి. కె 2.0 వెర్షన్ కు సంబంధించి సంఘం ప్రారంభం నుండి సంఘం యొక్క పొదుపు, ఉన్నతి, స్త్రీ నిధి, సి. ఐ. ఎఫ్, వి. ఆర్. ఎఫ్, అప్పులు, అంతర్గత అప్పులు, బ్యాంకు అప్పులు, అన్ని రకాల లావాదేవీలు కూడా 31-03-2025 నాటికి కట్ ఆఫ్ షీట్ రూపంలో తయారుచేసి చరవాణి ద్వారా యం. బి. కె 2.0 వెర్షన్ నందు నమోదు చేయాలి. ప్రతి సంఘం లైవ్ మీటింగ్ జరగాలి, సంఘం సమావేశం స్థలం జియో ఫెన్సింగ్ చేయవలెను, ప్రతి సభ్యులు ముఖ చిత్రం తీయవలెను. దీని ద్వారా డూప్లికేట్ సంఘాలు. సభ్యుల గుర్తించడం జరుగుతుంది. సంఘం యొక్క రుణం ప్రణాళిక సీసీ వారు,సంఘ సభ్యులు వేలిముద్రలు ద్వారా అప్రూవల్ ఇవ్వడం జరుగుతుంది. ఈ కార్యక్రమం ఈ నెల 25 వ తేదీ నాటికి పూర్తి కావాలన్నారు. ఈ శిక్షణలో సీసీ హరిబాబు,దార లక్ష్మీ, వెంకట లక్ష్మీ, గ్రామ సంఘం సహాయకులు పాల్గొన్నారు,

ఆర్టీసీ బస్సుకు తప్పిన పెను ప్రమాదం

సీతానగరం, పెన్ పవర్, మే12: సీతానగరం మండలంలోని సింగవరం ఏటి గట్టురహదారిపై త్రుటిలో తప్పిన ప్రమాదం పురుషోత్తపట్నం వైపు నుంచి వస్తున్న ఆర్టీసీ బస్సు సింగవరం వద్దకు రాగానే ఆర్టీసీ బస్సు డీజిల్ ట్యాంక్ ఊడిపోవడంతో ప్రయాణికులు. భయాందోళనలకు గురయ్యారు, ఎటువంటి ప్రమాదం జరగకపోవడంతో ప్రయాణికులకు ప్రాణాపాయం జరగకపోవడంతో ప్రయాణికులు ఊపిరి పీల్చుకున్నారు, డ్రైవర్ బస్సును రోడ్డు పక్కనే నిలిపివేశారు ఎన్ని ప్రభుత్వాలు మారిన ఆర్టీసీ బస్సులను అధికారులు పట్టించుకోవడంలేదని ప్రజలు మండిపడుతున్నారు,

పేదలకు సహాయం చేయడం అలవాటుగా మార్చుకున్నాను : ఏ ఈ . సూర్యనారాయణ.

ఏలేశ్వరం, పెన్ పవర్, మే 12: సమాజంలో పేదలకు సహాయం చేయడం ఒక అలవాటుగా మార్చుకున్నాను అని ఎలక్ట్రికల్ సబ్ స్టేషన్ ఏఈ డి. సూర్యనారాయణ అన్నారు. స్థానిక కరెంటు ఆఫీస్ వద్ద 20 మంది పేద ప్రజలకు ఒక్కొక్కరికి ఐదు కేజీల బియ్యం ప్యాకెట్లను సూర్యనారాయణ సోమవారం పంపిణీ చేశారు. ఈ సందర్భంగా ఆయన మాట్లాడుతూ ప్రతి సంవత్సరం శివరాత్రికి వస్త్ర దానం, మజ్జిగ ప్యాకెట్లు పంపిణీ చేసే వాడిని అని, రాను రాను పండగలతో సంబంధం లేకుండా తనకు వీలైనప్పుడు పేదలకు సహాయం చేయడం ఎంతో మానసిక సంతృప్తి కలుగుతుందని అన్నారు. అలాగే తనకు కలిగిన దానిలో ఏదో రూపాన పేద ప్రజలకు సహాయం చేయడం వల్ల వారి ఆశీర్వాదాలు నిండుగా ఉంటాయని నేను నమ్ముతున్నాను అన్నారు. కేవలం పండగల సమయాల్లోనే కాకుండా అప్పుడప్పుడు ఇలాంటి సేవా కార్యక్రమాలు చేయడం తన చిన్ననాటి జీవితాశయం అని ఏఈ సూర్యనారాయణ అన్నారు. ఈ కార్యక్రమంలో ఎలక్ట్రికల్ సిబ్బంది, కంప్యూటర్ ఆపరేటర్ శ్రీను, లైన్మెన్ ప్రకాష్, గ్రామానికి చెందిన 20 మంది ప్రజలు పాల్గొన్నారు.

అమలాపురం అభివృద్ధి అనందరావు ఆశయం...

- నాలుగు కోట్ల తో రెండు వంతెనల నిర్మాణం...
- 63 అడుగుల రోడ్లు పట్టణం లో వెడల్పు కు ప్రణాళిక సిద్ధం...

స్టాఫ్ రిపోర్టర్, పెన్ పవర్, అమలాపురం, మే 12 : నాలుగు కోట్ల తో రెండు వంతెనల నిర్మాణానికి భూమి పూజ చేసిన ఎమ్మెల్యే, ఎంపీ...

అమలాపురం అభివృద్ధి తన లక్ష్యమని ఎమ్మెల్యే అయితా బత్తుల ఆనందరావు అన్నారు.

అమలాపురం నుండి బొబ్బర్లంక రహదారి కిమీ 1/10 నందు మైనర్ బ్రిడ్జి నిర్మాణం (ఈదరపల్లి వంతెన), ఈదరపల్లి బ్రిడ్జి నుండి ముక్కామల లాకు రహదారి కి మీ 2/2 నందు మైనర్ బ్రిడ్జి నిర్మాణం. (నడిపూడి లకు వంతెన)కు నేతలు భూమి పూజ చేశారు. నాలుగు కోట్ల తో చేపట్టే ఈ పనులు రహదారులు, భవనాల శాఖ తొమ్మిది నెలల్లో పూర్తి చేస్తోంది. మరో అయిదు వంతెన నిర్మాణం కుడా వచ్చే ఏడాది చెపడతాము అని ఎమ్మెల్యే అన్నారు. అమలాపురం పట్టణం 63 అడుగులు వెడల్పు చేయడానికి 80 కోట్లు అవసరం. నిధులు మాజూరు కాగానే పనులు మొదలు పెడతాము అన్నారు. ఎంపీ హరీష్ మాట్లాడుతూ అమలాపురం అభివృద్ధి లో తన వంతు కృషి చేస్తాను అన్నారు. ఈ కార్యక్రమం లో డిసిఎంఎస్ అధ్యక్షులు పెచ్చేట్టి చంద్రమౌళి, అముడా చైర్మన్ అల్లాడ స్వామి నాయుడు, మెట్ల రమణ బాబు, బిజిపి అధ్యక్షులు అడబాల సత్య నారాయణ, జనసేన నాయకులు కల్వకొలను తాతాజీ, నల్లా పవన్, కొప్పుల నాగ మానస తదితరులు పాల్గొన్నారు.

ప్రధాన మంత్రి ఆదర్శ గ్రామ యోజన పై శిక్షణ ఎంపిడిఓ.

అల్లవరం, పెన్ పవర్, మే 12: ఎంపిడిఓ కార్యాలయం లో ఎంపిడిఓ బి.కృష్ణ మోహన్ ఆధ్వర్యంలో ప్రధాన మంత్రి ఆదర్శ గ్రామ యోజన (పి ఎం ఏ జే వై) పథకం కింద ఎంపికైన గోడీలంక,ఎంట్రికోన,దేవగుప్తం,
గుడాల గ్రామాల సెక్రెటరీలు, డిజిటల్ అసిస్టెంట్స్, ఇంజనీరింగ్ అసిస్టెంట్స్ కు శిక్షణ ఇచ్చారు.

ఈ పథకం ద్వారా గ్రామానికి 20 లక్షలు కేంద్ర ప్రభుత్వం నిధులు మంజూరు చేస్తారు.ఆ నిధులు గ్రామంలో షెడ్యూల్డ్ కులాల వారు నివసించే ప్రాంతాల్లో అంగన్వాడీ కేంద్రం నిర్మాణం,డ్రెయిన్లు,మరుగు దొడ్లు,త్రాగు నీటి సరఫరా మెరుగుదలవిద్యుత్ సరఫరా మెరుగుదల వంటి వాటికి పంచాయతీ తీర్మానంతో వెబ్సైట్ లో విలేజ్ డెవలప్మెంట్ ప్లాన్ అప్లోడ్ చేసి ఆమోదం,నిధులు వచ్చాక ఆ పనులు చేపట్టాలి.ఈ అంశాలపై స్టెప్ బై స్టెప్ శిక్షణ,అవగాహన కల్పించారు.ఈ కార్యక్రమంలో ఎంపిడిఓ బి.కృష్ణ మోహన్,ఏ ఈ పి ఆర్ ఫకీర్ సెక్రెటరీ లు ప్రసన్న , మూర్తి,సిబ్బంది సుబ్బలక్ష్మి స్పందన, ప్రవల్లిక, అనూష తదితరులు పాల్గొన్నారు.

సిహెచ్సిలో రోగులకు మజ్జిగ పంపిణీ.

ఏలేశ్వరం, పెన్ పవర్ , మే 12: స్థానిక కమ్యూనిటీ హెల్త్ సెంటర్లో రోగులకు మజ్జిగ పంపిణీ కార్యక్రమం సోమవారం చేపట్టారు. వివేకానంద సేవా సమితి అధ్యక్షుడు మైరాల నాగేశ్వరరావు ఆధ్వర్యంలో వేసవికాలంలో ప్రతి సోమవారం నిర్వహించే కార్యక్రమంలో భాగంగా ఆస్పత్రిలో రోగులకు మజ్జిగ పంపిణీ చేశారు. ప్రభుత్వ ఆసుపత్రి అభివృద్ధి కమిటీ చైర్మన్ వాగు రాజేష్ మజ్జిగ చలివేంద్రాన్ని ప్రారంభించారు.ఈ సందర్భంగా రాజేష్ మాట్లాడుతూ ప్రతి సోమవారం ప్రభుత్వ ఆసుపత్రిలో రోగులకు మజ్జిగ చలివేంద్రాన్ని ఏర్పాటు చేయడం జరిగిందని,ఎండలు మరింత తీవ్రంగా పెరగడంతో ఆసుపత్రికి వచ్చే రోగులకు దాహార్తి తీర్చేందుకు గ్రంధి సత్తిరాజు,గ్రంధి అన్నపూర్ణ,గ్రంధి సూర్య వీరభద్ర, కృష్ణ నీహాల్,గ్రంధి స్వర్ణిక దాతల సహకారంతో మజ్జిగ పంపిణీ చేసామన్నారు.ఈ కార్యక్రమంలో ఆస్పత్రి సూపర్డెంట్ డాక్టర్ శైలజ, టిడిపి నాయకులు బుగటా శ్రీనివాస్,పెండ్యాల రాజు, ఆస్పత్రి సిబ్బంది చక్రవర్తి,తదితరులు పాల్గొన్నారు.

భారీ వర్షానికి విద్యుత్ అంతరాయం...

అడ్డతీగల ,పెన్ పవర్, మే 12: సోమవారం అడ్డతీగల పరిసర ప్రాంతాల్లో కురిసిన భారీ వర్షం కారణంగా సుమారుగా మధ్యాహ్నం 3 గంటల నుండి విద్యుత్ అంతరాయం కలిగింది. అడపా లావరాజు నగర్ సమీపంలో భారీ వృక్షాల చెట్టు కొమ్మలు విరిగి కరెంటు తీగలపై పడడం వల్ల అంతరాయం ఏర్పడింది, విద్యుత్ సిబ్బంది సకాలంలో స్పందించి విద్యుత్ పునరుద్ధరించే పనిలో పడ్డారు, ఒక మోస్తరు వర్షం కురిసినప్పటికీ ఈ అంతరాయం తప్పడం లేదు.రంపచోడవరం నుండి అడ్డతీగల వరకు వచ్చే విద్యుత్ లైన్ లో ఈ ఇబ్బందులు తప్పడం లేదు, అయితే విద్యుత్ సిబ్బంది సకాలంలో స్పందిస్తూ రాత్రి సమయంలో కూడా స్పందించి విద్యుత్తు మరమ్మతులు చేసి పునరుద్ధరిస్తునారు, అని పలువురు ప్రశంసిస్తున్నారు.

నకిలీ ఇంటి పన్నుల బిల్లులతో దోపిడీ

తూరంగి పంచాయతీ సిబ్బందిపై ఫిర్యాదు

కాకినాడ.పెన్ పవర్ మే 12 : నకిలీ ఇంటి పన్నుల బిల్లులతో యదేచ్ఛగా దోపిడీ చేశారని అందుకు సంబంధించి కాకినాడ రూరల్ మండలం తూరంగి గ్రామపంచాయతీ సిబ్బందిపై సోమవారం కాకినాడలోని జిల్లా కలెక్టర్ కార్యాలయంలో నిర్వహించే ప్రజా ఫిర్యాదుల పరిష్కార వ్యవస్థకు ఫిర్యాదు అందింది. తూరంగి గ్రామపంచాయతీ సిబ్బంది చర్యలకు పాల్పడ్డారంటూ తూరంగి మాజీ ఎంపీటీసీ పితాని వెంకటరాము జిల్లా జాయింట్ కలెక్టర్ రాహుల్ మీనా చేతికి ఫిర్యాదుని ఇచ్చారు. నకిలీ బిల్లులు తయారుచేసి వాటిపై పూర్వ బిల్ కలెక్టర్ సంతకాలు చేసి వాటిని వినియోగదారులకు అందించారు. ఈ విషయం సుమారు రెండు నెలల క్రితం గ్రామపంచాయతీ కార్య దర్శికి తెలిసినా మిన్నకుండిపోయారంటూ రాము చెప్పారు. ఈ వ్యాపారంలో లక్షలాది రూపాయలు దోపిడీ జరిగిందని దానిపై తక్షణ విచారణ చేసి బాధ్యులైన వారిపై చర్యలు చేపట్టాలని జాయింట్ కలెక్టర్కు పితాని రాము తెలియజేశారు. ఆ నకిలీ బిల్లులపై సంతకాలు ఉన్న బిల్ కలెక్టర్ని తూరంగి గ్రామానికి గుమస్తాగా తిరిగి డిపిఓ ఆదేశాలు ఇవ్వడం మరొక తప్పు చేస్తున్నారంటూ జాయింట్ కలెక్టర్కి పితాని వివరించారు.

ప్రజల దీర్ఘకాలిక సమస్యలను సత్వరమే పరిష్కరించే విధంగా చర్యలు తీసుకుంటాం - ఆర్డీవో రాణి సుస్మిత

కొవ్వూరు, పెన్ పవర్, మే 12: ప్రజల దీర్ఘకాలిక సమస్యలను సత్వరమే పరిష్కరించే విధంగా చర్యలు తీసుకుంటామని కొవ్వూరు ఆర్డీవో రాణి సుస్మిత అన్నారు. సోమవారం స్థానిక ఆర్డీఓ కార్యాలయంలో నిర్వహించిన "పి జి ఆర్ ఎస్ - మీ కోసం" వేదికలో వచ్చిన అర్జీలను ఆర్డీవో స్వీకరించారు. ఈ సందర్భంగా ఆర్డీవో రాణి సుస్మిత మాట్లాడుతూ మీకోసం పిజిఆర్ఎస్ ద్వారా సోమవారం 9 అర్జీలు వచ్చా యని తెలిపారు. ప్రజలు తమ అర్జీలను "1100 - మీ కోసం కాల్ సెంటర్" కు ఫోన్ ద్వారా నమోదు చేసుకోవచ్చునని, నమోదైన మీ అర్జీ యొక్క స్థితిగతులు తెలుసుకోవచ్చునని తెలిపారు. ఈ కార్యక్రమంలో ఇన్చార్జ్ ఏవో రవి విక్రమ్, డివిజన్ స్థాయి అధికారులు తదితరులు పాల్గొన్నారు.

డయల్ యువర్ కమిషనర్ కు 6 వినతులు

పిజిఆర్ ఎస్ కు 16 అర్జీలు.

కాకినాడ.పెన్ పవర్ మే 12 :కాకినాడ నగరపాలక సంస్థ సమావేశ మందిరంలో ఉదయం 9.30 –10.30 వరకు నిర్వహించిన డయల్ యువర్ కమిషనర్ కార్యక్రమమునకు టౌన్ ప్లానింగ్ విభాగానికి – 3, (పార్కింగ్, వీధి విక్రయదారులు సమస్య) ఇంజనీరింగ్ విభాగానికి –2, (పార్కులలో మౌళిక సదుపాయాల కల్పన కొరకు.) ప్రజారోగ్య విభాగమునకు – 1 (పారిశుధ్య నిర్వహణ) కొరకు ఆరు వినతలు అందాయి. ప్రజా సమస్యల పరిష్కార వ్యవస్థ –పిజిఆర్ఎస్ కార్యక్రమములో 16 అర్జీలను కమిషనర్ స్వీకరించారు. కాగా ఇంజనీరింగ్ విభాగమునకు సంబంధించి 07 అర్జీలు, టౌన్ ప్లానింగ్ విభాగమునకు సంబంధించి 02 అర్జీలు, ప్రజారోగ్య విభాగమునకు 02 అర్జీలు,ఇతర విభాగమునలకు సంబంధించి 07 అర్జీలు ఉన్నాయి. వాటి సత్వర పరిష్కారం కొరకు సంబంధిత అధికారులును కమిషనర్ ఆదేశించారు. ప్రతిరోజూ ఉదయం 10.00 గం లకు వారి వారి విభాగానికి వచ్చిన వినతులు పరిష్కరించుటకు సంబంధిత సిబ్బందిని ఆదేశిస్తూ ప్రతీ వినతి పై నిర్ణీత గడువులో పరిష్కారం చూపాలన్నారు.గతవారం వరకు వచ్చిన అర్జీల పరిష్కార స్థితి పై కమిషనర్ సమీక్ష చేసారు. అదే విధముగా కాంట్రాక్టర్లు వారి బిల్లులకై అర్జీలు ఇచ్చారని,అతి త్వరలో ప్రభుత్వం గ్రీన్ ఛానల్ విధానంలో చెల్లింపులకు దిశ నిర్దేశం చేయనుంది అని తెలిపారు.ఈ కార్యక్రమం లో నగరపాలక సంస్థ విభాగధిపతులు పాల్గొన్నారు.

పాఠశాలల్లో సమాంతర మీడియం కొనసాగించాలి

యూటీఎఫ్ డిమాండ్

కాకినాడ.పెన్ పవర్ మే 12 : కాకినాడ జిల్లా విద్యాశాఖాధికారి వారి కార్యాలయం ముందు యూటీఎఫ్ కాకినాడ జిల్లా శాఖ అసోసియేట్ అధ్యక్షుడు వి.వి.రమణ అధ్యక్షతన ధర్నా నిర్వహించారు.ఈ కార్యక్రమంలో కుటుంబ సంక్షేమ పథకం అసోసియేట్ అధ్యక్షుడు ఐ.ప్రసాదరావు ముఖ్య వక్తగా మాట్లాడుతూ నూతన (జాతీయ) విద్యా విధానంలో భాగంగానే ప్రభుత్వ పాఠశాలలో తిరోగమన విధానాలు అమలులోకి వస్తున్నాయి అని తెలిపారు.పాఠశాలలు రేషనలైజేషన్, ఉపాధ్యాయ పోస్టులు తరచూ రేషనలైజేషన్ జరగడానికి ప్రధాన కారణం విద్యా రంగాన్ని ప్రైవేటీకరణ చేయడమే అని తెలిపారు.ముఖ్యంగా మన రాష్ట్రంలో కేవలం ఇంగ్లీష్ మీడియం కొనసాగించడంతో అనేక పాఠశాలల్లో నమోదు తగ్గి, ఉపాధ్యాయ పోస్టులు, పాఠశాలలు రేషనలైజేషన్ (కుదింపు) జరుగుతుంది అని తెలిపారు.రాష్ట్ర కార్యదర్శి చక్రవర్తి మాట్లాడుతూ గత ప్రభుత్వం ఇచ్చిన 117 జీ.వో రద్దు చేయాలని డిమాండ్ చేశారు. మోడల్ స్కూల్ పేరుతో గ్రామాల్లో ఉన్న ప్రభుత్వ పాఠశాలలను మూసి వేయడం తగదని అన్నారు. ప్రాథమిక పాఠశాలలో 1:20 ప్రతీ ఇరవై మంది విద్యార్థులకు ఒక ఉపాధ్యాయుడు, ఉన్నత పాఠశాలల్లో 1:45 ప్రతీ నలభై ఐదు మంది విద్యార్థులకు ఒక సబ్జెక్టు టీచర్ ఉండే విధంగా చర్యలు తీసుకోవాలి కోరారు. ఇక త్వరలో జరగబోయే బదిలీలు ప్రమోషన్లో మాన్యుయల్ కౌన్సెలింగ్ నిర్వహించాలని, ఖాళీగా ఉన్న అన్ని పోస్టులు ప్రదర్శించాలి అని జిల్లా ప్రధాన కార్యదర్శి నగేష్ తెలిపారు.ఇప్పటికే ప్రభుత్వం విడుదల చేసిన బదిలీలు ప్రమోషన్లో, రేషనలైజేషన్ మార్గదర్శకాల్లో ఉన్న అసంబద్ధాలు తొలగించాలి, నూతన మార్గదర్శకాలు జారీ చేయాలని పలువురు వక్తలు ప్రభుత్వాన్ని డిమాండ్ చేశారు.తదనంతరం కాకినాడ జిల్లా విద్యాశాఖాధికారి వారికి డిమాండ్లను తెలిపే రిప్రజెంటేషన్ ను యూటీఎఫ్ నాయకులు చక్రవర్తి, ప్రసాదరావు, నాగేశ్వరరావు అందించారు.జిల్లా విద్యాశాఖాధికారి పి.రమేష్ ధర్నా శిబిరాన్ని సందర్శించి మీ డిమాండ్లను ప్రభుత్వం ద్రష్టికి తీసుకుని వెళతాను అని తెలిపారు.ఈ కార్యక్రమంలో జిల్లా కార్యదర్శులు సీతారామరాజు, గోవిందరాజులు, నాగరాజు, సీతారామయ్య, గిరిధర గోపాలరావు, రాజబాబు, శ్రీనివాస్, శ్రీమతి నాగమణి అనేక మండలాల అధ్యక్ష ప్రధాన కార్యదర్శులు కార్యదర్శులు పాల్గొన్నారు.

ఇద్దరు వ్యక్తులపై కేసునమోదు.

- నాటు సారా విక్రయిస్తున్న వ్యక్తి

టి నరసాపురం, పెన్ పవర్,,మే 12:నాటుసారా విక్రయిస్తున్న ఇరువురు వ్యక్తులను అదుపులోకి తీసుకుని వారిపై కేసు నమోదు చేయడం జరిగిందని ఎన్ఫోర్స్ మెంట్ ఇన్స్పెక్టర్ వైవిఎన్ఎస్పణికుమార్ తెలిపారు.సోమవారం మీడియాతో మాట్లాడుతూ ప్రొహిబిషన్ అండ్ ఎక్సైజ్ అసిస్టెంట్ కమిషనర్ కెవిన్ ప్రభు కుమార్ ఆదేశాల మేరకు సిహెచ్ అజయ్ కుమార్ సింగ్ ఆధ్వర్యంలో చింతలపూడి స్టేషన్ పరిధిలోని టీ నర్సాపురం మండలంలోని వల్లంపట్ల గ్రామంలో 20 లీటర్ల నాటు సారాయిని స్వాధీను పరుచుకుని దానికి సంబంధించిన ఇరువురి వ్యక్తులపై కేసు నమోదు చేసి ఒక వ్యక్తిని అరెస్టు చేసి దర్యాప్తు నిమిత్తం ఎస్ హెచ్ ఓ చింతలపూడి స్టేషన్ వారికి అప్పగించడమైనదన్నారు.

అలుపెరుగని పోరాట యోధుడు కొండేపూడి

కాకినాడ.పెన్ పవర్ మే 12 :మాదిగ సామాజికవర్గ అభ్యున్నతికి అలుపెరుగని పోరాటం చేసిన గొప్ప నాయకుడు కొండేపూడి శ్యామ్ బాబు మాదిగ అని ఎం.ఆర్.పి.ఎస్, ఎం.ఎస్.పి జాతీయ నాయకులు ముమ్మిడివరపు చినసుబ్బారావు మాదిగ పేర్కొన్నారు.ఉమ్మడి తూర్పుగోదావరి జిల్లా మాజీ ఎం.ఆర్.పి.ఎస్ అధ్యక్షులుగా పనిచేసిన కొండేపూడి శ్యామ్ బాబు మాదిగ ఇటీవల పరమపదించిన నేపథ్యంలో సోమవారం ఎం.ఆర్.పి.ఎస్, ఎం.ఎస్.పి నాయకులు శ్యామ్ బాబు కుటుంబాన్ని పరామర్శించారు.ఎం.ఆర్.పి.ఎస్, ఎం.ఎస్.పి జాతీయ నాయకులు ముమ్మడివరపు చినసుబ్బారావు మాదిగ శ్యామ్ బాబు సతీమణి, కుమారులు కొండేపూడి రాజాజి, రాహుల్ లను పరామర్శించి మనోధైర్యం కల్పించారు.ఈ సంధర్భంగా ఏర్పాటుచేసిన మీడియా సమావేశంలో ముమ్మడివరపు చినసుబ్బారావు మాదిగ మాట్లాడుతూ మాదిగ సామాజికవర్గ అభ్యున్నతికి అలుపెరుగని పోరాటం చేసిన గొప్ప నాయకుడు కొండేపూడి శ్యామ్ బాబు మాదిగ అని, మందా కృష్ణమాదిగ సారధ్యంలో మాదిగ రిజర్వేషన్ కొరకు శ్యామ్ బాబు మాదిగ అశేషమైన కృషి చేశారని అన్నారు. శ్యామ్ బాబు వంటి నాయకుడిని కోల్పోవడం ఎం.ఆర్.పి.ఎస్ తో పాటు మాదిగ సామాజికవర్గానికి తీరని లోటు అని అన్నారు. ఈ నెల 19వ తేదీన కాకినాడ ప్రాంగణంలో కొండేపూడి శ్యామ్ బాబు సంస్మరణ సభ నిర్వహించనున్న నేపథ్యంలో ఎం.ఆర్.పి.ఎస్ అధ్యక్షులు పద్మశ్రీ మంద కృష్ణమాదిగ విచ్చేయనున్నారని, సంస్మరణ సభకు ముందు కాకినాడలో భారీ రోడ్ ర్యాలీ నిర్వహించనున్నామని, కావున ప్రతిఒక్క మాదిగ సోదర సోదరీమణులు ఈ సంస్మరణ సభను జయప్రదం చేయాలని కోరారు. ఈ కార్యక్రమంలో శ్యామ్ బాబు కుమారులు డాక్టర్ కొండేపూడి రాజాజీ రాయ్, కొండేపూడి రాహుల్ రాయ్, ఎం.ఆర్.పి.ఎస్ కాకినాడ జిల్లా అధ్యక్షులు అనంతవరపు రాజు మాదిగ, ఎం.ఎస్.పి కాకినాడ జిల్లా వర్కింగ్ ప్రెసిడెంట్ పలివెల నవీన్ మాదిగ, ఎం.ఎస్.పి జిల్లా ప్రధాన కార్యదర్శి దూలపల్లి వెంకటరమణ, జిత్తుక బాబురావు, పలివెల నాగరాజు, జిల్లా కార్యదర్శి దేవారపు సురేష్ మాదిగ, కోనసీమ ఎమ్మార్పీఎస్ అధ్యక్షులు సవరపు భైరవమూర్తి మాదిగ, ఎంఎస్పి జిల్లా ఉపాధ్యక్షులు వీధి చిరంజీవి మాదిగ, జిల్లా కోశాధికారి ఖండవల్లి ఏలియా మాదిగ, మాజీ అమలాపురం నియోజకవర్గం ఇంచార్జ్ వీధి వెంకటేశ్వరరావు, ఎమ్మార్పీఎస్ ఐ పోలవరం అధ్యక్షులు ఉందుర్తి విజయ కిషోర్ బాబు, ఎమ్మార్పీఎస్ సీనియర్ నాయకులు తుమ్మలపల్లి చిన్న తదితరులు పాల్గొన్నారు.

జిజిహెచ్ లో ఘనంగా అంతర్జాతీయ నర్సుల దినోత్సవం

కాకినాడ.పెన్ పవర్ మే 12 :వైద్యరంగంలో కీలకమైన నర్సు వృత్తికి గౌరవాన్ని,హుందాతనాన్ని తీసుకొచ్చిన ఫ్లోరెన్స్ నైటింగేల్ పుట్టినరోజు సందర్భంగా ఈ అంతర్జాతీయ నర్సుల దినోత్సవంగా జరుపుకోవడం ఆనంద దాయకమని జిజి హెచ్ సూపరింటేండెంట్ డాక్టర్ ఎమ్. పి. ఆర్ విఠల్ నర్సింగ్ సిబ్బంది సేవలను కీర్తిస్తూ అభినందనలు తెలిపారు. సోమవారం జిజిహెచ్ మాతా శిశు విభాగం వద్దనున్న ఫ్లోరెన్స్ నైటింగేల్ విగ్రహానికి పూల మాల వేసి ప్రజల ఆరోగ్యరక్షణలో నర్సులకు స్ఫూర్తి దాయకం నిలిచిన ఫ్లోరెన్స్ నైటింగేల్ అందించిన తోడ్పాటును ఈ సందర్భంగా గుర్తుచేసుకున్నారు. అనంతరం ఇ ఎన్ టి సెమినార్ హాల్లో జరిగిన వేడుకల్లో ముఖ్య అతిథిగా సుపరింటేండెంట్ డాక్టర్ విఠల్ ముఖ్య అతిథిగా పాల్గొన్నారు.ఈ సందర్భంగా ఆయన మాట్లాడుతూ కాకినాడ ప్రభుత్వ ఆసుపత్రిలో నర్సింగ్ డే వేడుకలు ఘనంగా నిర్వహించడం ఆనందదాయకం అన్నారు. కాకినాడ జిజిహేచ్ లో నిత్యం వేలాదిమందికి నిస్వార్థంగా సేవాభావానికి అంకితమై ఫ్లోరెన్స్ నైటింగేల్ అడుగుజాడల్లో నడుస్తున్న నర్సుల సేవలు అద్భుతం అన్నారు. నర్సులు వైద్య రంగానికి మద్దతుగా నిలిచే కీలక స్థంభాలని వారి సేవలు, నిబద్ధత, దయా భావం శ్లాఘనీయమైనవని పేర్కొన్నారు. నర్సింగ్ డే పురస్కరించుకొని నర్సింగ్ గ్రేడ్–1 సూపరింటెండెంట్ ఎన్. సంధ్యా రాణిని ఆయన ప్రత్యేకంగా సత్కరించారు. ఆమె సేవలను అభినందిస్తూ శాలువాతో ఘనంగా సన్మానించారు.కాకినాడ ప్రభుత్వ సర్వజన సామాన్య ఆసుపత్రి లో
నర్సులే ఆరోగ్య వ్యవస్థను నడిపించే హీరోలనే సందేశాన్ని ఈ వేడుకలు స్పష్టంగా ప్రతిబింబిస్తున్నాయని సూపెరరింటేండెంట్ డాక్టర్ విఠల్ పేర్కొన్నారు.ఈ కార్యక్రమంలో డిప్యూటీ సి ఎస్ ఆర్ ఎమ్ వో డాక్టర్ వి. వర ప్రసాద్, గ్రేడ్–2 నర్సింగ్ సూపరింటేండెంట్ జయ శ్రీ, నర్సింగ్ యూనియ్ ప్రెసిడెంట్ భూరిగ విజయలక్ష్మి,వైస్ ప్రెసిడెంట్ బి. రాణి, సెక్రటరీ జి.ప్రమోద, ట్రెజరర్ కె. పరమేశ్వరి, హెడ్ నర్సులు, ఇతర నర్సింగ్ ఆఫీసర్లు పాల్గొన్నారు.

కొవ్వూరు డివిజన్ పరిధిలో స్టాక్ యార్డులలో 77,196 ఎమ్.టి ఇసుక స్టాక్

– ఆర్డీవో రాణి సుస్మిత

కొవ్వూరు, పెన్ పవర్, మే 12:రానున్న వర్షాకాలం దృష్ట్యా ప్రజలకు అందుబాటులో ఇసుక ఉండే విధంగా చర్యలు తీసుకోవడం జరుగుతున్నట్లు రెవెన్యూ డివిజనల్ అధికారి రాణి సుస్మిత తెలియచేశారు. సోమవారం కొవ్వూరు మండలంలోని చిడిపి, కుమార దేవం 1, 2 ఇసుక యార్డులను ఆకస్మిక తనిఖీ చేశారు. ఈ సందర్భంగా ఆర్డీవో రాణి సుస్మిత వివరాలు తెలియ చేస్తూ, రానున్న వర్షాకాలంలో నిర్మాణ పనులకు ఎటువంటి ఆటంకం లేకుండా ఇసుక అందుబాటులో ఉంచడం కోసం జిల్లా కలెక్టర్ వారి ఆదేశాల మేరకు డివిజన్ పరిధిలో స్టాక్ పాయింట్లు ఏర్పాటు చెయ్యడం జరిగిందన్నారు. ఆయా స్టాక్ పాయింట్లలో ఇసుక స్టాక్ అందుబాటులో ఉన్న స్టాక్ ను పరిశీలన చేసినట్లు కొవ్వూరు ఆర్డీవో రాణి సుస్మిత తెలిపారు. స్టాక్ యార్డు పాయింట్లలో టార్గెట్ ఇవ్వడం జరిగిందని, ఆ టార్గెట్ ప్రకారం ఇసుక అందుబాటులో ఉండే విధంగా చర్యలు తీసుకోవాలని తెలిపారు. క్షేత్ర స్థాయిలో తనిఖీలు సందర్భంగా త్వరలో వర్షాకాలం వస్తోందని, గోదావరి నదిలో ఇసుక ఎక్కువ తీసుకోవాలని అధికారులను ఆదేశించారు. కొవ్వూరు డివిజన్ పరిధిలో ఇప్పటి వరకు 77,196 మెట్రిక్ టన్నుల ఇసుక అందుబాటులో తీసుకుని రావడం జరిగిందని పేర్కొన్నారు.

ధాన్యాన్ని మద్దతు ధరకే కొనుగోలు చేయాలంటూ మంత్రికి వినత పత్రం

కాజులూరు, పెన్ పవర్,మే12: ధాన్యం మద్దతు ధరకే సీఎంఆర్ ద్వారా ధాన్యం కొనుగోలు చేయాలని ఆంధ్రప్రదేశ్ కౌలు రైతుల సంఘం నాయకులు డిమాండ్ చేశారు. సోమవారం రాష్ట్ర కార్మిక శాఖ నివాసం శెట్టి సుభాష్ మండల పరిధిలోని దుగ్గుదూరు గ్రామంలో పీహెచ్ సి ల్యాబ్ ఓపెనింగ్ వచ్చేసిన సందర్భంగా కార్మిక శాఖ మంత్రికి జిల్లా కార్యదర్శి పలు డిమాండ్లతో కూడిన వినతి పత్రం అందజేశారు.ఈ సందర్భంగా వల్లు రాజు బాబు మంత్రి తో మాట్లాడుతూ జిల్లాలో 80 శాతం ధాన్యం మాసూలు అయ్యిందని వివరించారు.అయితే ఇప్పటి వరకు 40 శాతం మాత్రమే మిల్లులకు చేరిందని,మిగతా 40శాతం పొలం గట్లపై ఎక్కడికక్కడ ధాన్యం నిల్వ ఉందని వివరించారు.ధాన్యాన్ని రైతు సేవా కేంద్రాల ద్వారా కొనుగోలు చేయాల్సి ఉండగా,అనుకున్న రీతిలో కొనుగోలు జరగడం లేదని పేర్కొన్నారు. మిల్లులు వద్ద ఆర్డర్స్ లేవని మూడు రోజులు పాటు వెళ్లిన ధాన్యం ట్రాక్టర్లు ఉండిపోతున్నాయని మంత్రి కి తెలియజేశారు.అందుచేత రైతులు మిల్లర్సకి డైరెక్ట్ గా అమ్ముకుంటే మిల్లు వద్ద లోడ్ దింపేందుకు మిల్లర్లు చొరవ చూపడం లేదన్నారు.అయితే బస్తాకు 1550రూపాయలు ఇస్తున్నారని అదే సి ఎం ఆర్ ద్వారా వెళ్తే ఖర్చులు పోను రూ. 1625 రూపాయలు రైతుకు వస్తున్నాయన్నారు.కానీ అలా వెళ్ళిన ధాన్యం లోడ్ లను మిల్లర్లు అన్ లోడ్ చేసేందుకు కాలయాపన చేస్తూ రైతులను ఇబ్బంది పెడుతున్నారని మండిపడ్డారు. రైతులకు పూర్తి మద్దతు ధర అందే విధంగా ప్రభుత్వం శ్రద్ధ చూపాలని , ధాన్యం తొందరగా కొనుగోలు జరిగేలా చర్యలు తీసుకోవాలని వినతిపత్రంలో ఆయన కోరారు.అనంతరం మంత్రి సుభాష్ మాట్లాడుతూ ఇప్పటికే జిల్లా స్థాయి మండల స్థాయి అధికారులకు ధాన్యం కొనుగోలు చేయమని సమాచారం ఇచ్చామన్నారు.ఇంకా ఎవరైనా రైతుల వద్ద ఉన్న ధాన్యంను కొనుగోలు చేయకుంటే మండల వ్యవసాయ అధికారి కి తెలిజేలంటూ మంత్రి సూచించారు. కార్యక్రమంలో రైతు నాయకులు అడపా ఆదినారాయణ, గుత్తుల నాగరాజు,వనం వీరబ్రహ్మం,జోడ బ్రహ్మాజీ,రైతులు పాల్గొన్నారు.

బెల్లం డోర్ డెలివరీ చేస్తున్న వ్యాపారులు

మారుమూల ప్రాంతాలలో కూడా నాటు సారా తయారీ

వై రామవరం,పెన్ పవర్,మే 12: మండలంలో మారుమూల ప్రాంతాలకు కూడా నాటు సారా కాసే బెల్లం డోర్ డెలివరీ అవుతుందని స్థానికులు అంటున్నారు.

గతంలో వారపు సంతలలోనే బెల్లం అమ్మకాలు జోరుగా సాగాయి అని, ప్రస్తుతం వ్యాపారులు మారుమూల ప్రాంతాలకు కూడా బెల్లం డోర్ డెలివరీ చేస్తున్నారని అంటున్నారు. కరోనా వచ్చినప్పటినుండి వ్యాపారాలు దెబ్బతిన్నాయని, అప్పటినుండి నిత్యవసర సరుకులు గ్రామ గ్రామాన తిరిగి అమ్మే పరిస్థితులు వచ్చాయని వ్యాపారులు తెలిపారు. కొందరు వ్యాపారులు కేవలం బెల్లం అమ్మకాలే సాగిస్తున్నట్లు తెలిసింది. బెల్లం డోర్ డెలివరీ కావడంతో చాలామంది నాటు సారా వ్యాపారం వైపు మొగ్గు చూపుతున్నారని అంటున్నారు. మండలంలో తయారయ్యే నాటుసారా మైదాన ప్రాంతాలకు కూడా సరిపరా అవుతుందని పలువురు అంటున్నారు. నాటు సారా కాపు అమ్మకాలను నిరోధించవలసిన అధికారులు, సిబ్బంది నెలసరి మామూలు తీసుకోవడంతో ఈ వ్యాపారం మూడు పువ్వులు, ఆరుకాయలుగా సాగుతుందని పలువురు అంటున్నారు. ఇకనైనా సంబంధిత అధికారులు స్పందించి నాటు సారా కాపు అమ్మకాలను నిరోధించవలసిన ఆవశ్యకత ఎంతైనా ఉందని పలువురు కోరుతున్నారు.

ప్రైవేటు పాఠశాలలు ప్రభుత్వ నిబంధనలు పాటించాలి

సామాజిక కార్యకర్త -పాండురంగ

టీ నర్సాపురం, పెన్ పవర్, మే 12: విద్యాహక్కు చట్టం సెక్షన్– 6 ప్రభుత్వ నిబంధనల ప్రకారం అడ్మిషన్లు జరగాలని, ప్రభుత్వ నిబంధనల ప్రకారం విద్యార్థుల నుంచి వసూలు చేస్తున్న ఫీజుల వివరాలను నోటీసు బోర్డులో పెట్టాలి. సెక్షన్ 1,2 ప్రకారం స్కూల్ స్టాప్ సెలక్షన్ కమిటీ ప్రభుత్వ నిబంధనల ప్రకారం టీచర్లను, నాన్ టీచింగ్ స్టాప్ ను నియమించివారివివరాలు,విద్యార్హత,వారికి ఇచ్చే వేతనాల వివరాలను నోటీసు బోర్డులో పెట్టాలనీ చట్టం చెబుతుందన్నారు. సెక్షన్ –12 ప్రకారం టిచర్, విద్యార్థుల నిష్పత్తి 1:20కి మించరాదు. విద్యాహక్కు చట్టం ప్రకారం ప్రతీ ప్రైవేట్ యాజమాన్యం 25శాతం సీట్లను %ూజ,ూ% వికలాంగులకు మరియు మైనారిటీలకు కేటాయించాలనిచట్టంచెబుతుందన్నారుపాఠశాల యాజమాన్యాలు నోటు బుక్స్,యూనిపరాలు, స్కూల్ బ్యాగ్ లు ఇతర స్టేషనర్ లు అమ్మ రాదు. విద్యార్థుల ఫీజు వివరాలను ఆన్ లైన్ లో ఉంచాలని అన్నారు,ఆట స్థలం తప్పని సరిగా ఉండాలి. మున్సిపాలిటీ పరిధిలోనీ పాఠశాలల్లో 1000 చ.మీ , గ్రామీణ ఇతర ప్రాంతాల్లో 2000 చ.మీ ఆట స్థలం తప్పని సరిగా ఉండాలి.ప్లే స్కూల్ కు తప్పని సరిగా ప్లే స్కూల్ అని బోర్డ్ పెట్టాలి.అధిక ఫీజులు వసూలు చేస్తున్న ప్రైవేట్ పాఠశాలల పైన కఠిన చర్యలు తీసుకోవాలి.అవసరమైతే ఆ పాఠశాలల గుర్తింపును రద్దుచేసేవిధంగా కలెక్టర్ మరియు జిల్లా విద్యాశాఖ అధికారులు విద్యా హక్కు చట్టం ప్రకారంగా గట్టి చర్యలు తీసుకోవాలని సామాజిక కార్యకర్త గుండె పాండురంగ డిమాండ్ పిర్యాదులో పేర్కొన్నారు.

దీనితో పాటు బొర్రంపాలెం వీరభద్రవరం వెళ్ళే దారిలోని జగన్ అన్న కాలనీ వాసులకు పైపు లైన్ ద్వారా ఇంటింటికి కుళాయి కనక్షన్ ను ఇప్పించ వలసినదిగాను సదరు గ్రామంలోని %వీ=జ% కాలనీలో పారిశుధ్య లోపం వల్ల రోడ్లపై మరియు డ్రైన్ లో మురుగు నీరు నిల్వ ఉండి విష జ్వరాలు వస్తున్నాయని వాటి నివారణకు మలాధియన్ ను పిచికారి చేయించి ప్రజల ఆరోగ్యాన్ని కాపాడాలని కోరారు.

ఈ నెల 20న దేశవ్యాప్త సార్వత్రిక సమ్మెను విజయవంతం చేయండి

జగ్గంపేట, పెన్ పవర్, మే 12: కేంద్ర కార్మిక సంఘాలు, సంయుక్త కిసాన్ మార్చ్ పిలుపుమేరకు ఈ నెల 20న దేశవ్యాప్త సార్వత్రిక సమ్మెను విజయవంతం చేయాలని ఐఎఫ్టియు-ఏఐకేఎంఎస్ ఉమ్మడి తూర్పుగోదావరి జిల్లా కమిటీలు పిలుపునిచ్చాయి. సోమవారం జగ్గంపేటలో జరిగిన సమావేశంలో ఏఐకేఎంఎస్ ఆల్ ఇండియా నాయకులు ఏం దుర్గాప్రసాద్ మాట్లాడుతూ కార్మికులను కట్టు బానిసలుగా చేసే నాలుగు లేబర్ కోడ్లను రద్దు చేయాలని, కార్మిక చట్టాలను పకడ్బందీగా అమలు చేయాలని, కాంట్రాక్ట్, ఔట్సోర్సింగ్ కార్మికులను పర్మినెంట్ చేయాలని, అంగన్వాడి, ఆశ, మిడ్ డే మీల్ తదితర స్కీం వర్కర్లను ప్రభుత్వ ఉద్యోగులుగా గుర్తించాలని, ప్రతి కార్మికునికి, ఉద్యోగినికి నెలకు 26 వేల రూపాయల జీతం చెల్లించాలని, వ్యవసాయాన్ని కాపాడాలని, రైతాంగ పంటలకు గిట్టుబాటు ధర కల్పించాలని, రైతు రుణాలు మంజూరు చేయాలని, సబ్సిడీ కొనసాగించాలని, ప్రభుత్వ రంగ సంస్థల ప్రైవేటీకరణ ఆపాలని తదితర డిమాండ్ల పరిష్కారం కోసం ఈ సమ్మె సాగుతుందని నాయకులు వివరించారు. ఈ సమావేశంలో ఐఎఫ్టియు రాష్ట్ర ఉపాధ్యక్షులు జె.వెంకటేశ్వర్లు, ఏఐకేఎంఎస్ జిల్లా అధ్యక్ష ప్రధాన కార్యదర్శులు

జె.సత్తిబాబు, పి.వెంకట్ నాయుడు, పెంకు మిల్లు కార్మిక సంఘం రాష్ట్ర అధ్యక్షులు ఎం.ఏసు, పంచాయతీ వర్కర్స్ యూనియన్ జిల్లా అధ్యక్షులు ఆర్ రఘువులు, ఐఎఫ్టియు జిల్లా నాయకులు ఆర్.తిరుపతిరావు, అఖిలభారత రైతు- కూలి సంఘం జిల్లా నాయకులు బొజ్జి రెడ్డి, ప్రగతిశీల మహిళా సంఘం రాష్ట్ర నాయకులు పి సునీత, పండెల పాపన్న, ఐఎఫ్టియు నాయకులు బాలరాజు తదితరులు పాల్గొన్నారు.

ఈదురు గాలులతో ఇబ్బందులు

గోపాలపురం, పెన్ పవర్, మే 12. వాతావరణం లో మార్పులు కారణంగా మండల వ్యాప్తంగా సోమవారం ఈదురు గాలులతో కూడిన వర్షం కురిసింది. గాలులు విపరీతంగా వీచడంతో పలుచోట్ల రోడ్డు వెంబడి ఉన్న వృక్షాలు నేలకొరిగాయి. విరిగిన చెట్లు కొమ్మలు రహదారిపై పడి రాకపోకలకు తీవ్ర అంతరాయం ఏర్పడింది. మండలంలోని కరిచర్ల గూడెం గ్రామ సమీపంలో జాతీయ రహదారి పై చెట్లు ఇరిగిపడడంతో పలు వాహనాలు ఎక్కడివి అక్కడే నిలిచిపోయాయి. విషయం తెలుసుకున్న గ్రామ సర్పంచ్ పఠాన్ ఆన్సర్ భాష, హుటాహుటిన సంఘటన స్థలానికి చేరుకున్నారు. యంత్రాలతో చెట్లను తొలగించి ట్రాఫిక్కు అంతరాయం కలవకుండా చూశారు. అలాగే పోలీసులు రంగ ప్రవేశం చేసి వాహనదారులకు ఇబ్బంది కలక్కుండా చర్యలు తీసుకున్నారు.ం

పిడుగుపాటుకు గోపాలపురంలో 4 గేదె పెయ్యిలు మృతి

గోపాలపురం, పెన్ పవర్, మే 12. వాతావరణంలో అనూహ్యమైన మార్పులు చోటుచేసుకున్నాయి. ఫలితంగా ఆకాశంలో మేఘాలు కమ్ముకున్నాయి. ఉరుములు మెరుపులు, ఈదురు గాలులతో కూడిన వర్షం కురిసింది. విపరీతమైన గాలులు వీచి, పిడుగులు పడడంతో స్థానిక పెద్ద గూడెంకు వాసి అయిన అక్క బత్తుల పెద్ద వెంకటేశు కు చెందిన నాలుగు పెయ్యి దూడలు మృత్యువాత పడ్డాయి. దూడలపై పిడుగు పడటంతో నాలుగు ఒక్కసారిగా మృతిచెందాయని బాధితులు కంటతడి పెడుతున్నాడు. తనకు ఇవే ఆధారం అని ప్రస్తుతం తన పరిస్థితి ఏమిటని కన్నీరు మున్నీరవుతున్నారు. ప్రభుత్వం ఆదుకోవాలని కోరుతున్నారు. ఇదిలా ఉంటే పిడుగుపాటు కారణంగా మృతి చెందాయి అన్న విషయం తెలుసుకున్న స్థానికులు తండోపతండాలుగా తరలివచ్చి మృతి చెందిన దూడలను చూచి విచారం వ్యక్తం చేస్తున్నారు.ం

వాడపల్లి వెంకన్నకు విరాళాలు వెల్లువ

ఆత్రేయపురం పెన్ పవర్ మే 12: కోనసీమ తిరుమల వాడపల్లిలో వేంచేసియున్న చందన సరుకుడు వెంకటేశ్వర స్వామి అలివేలు మంగ పద్మావతి సమేతంగా స్వయంభు క్షేత్రానికి తెలుగు రాష్ట్రాల నుండి భక్తులు తరలివచ్చి ఆ చందన స్వరూపుడు నిలువెత్తు దర్శనం చేసుకుంటున్నారు. సోమవారం ఆలయ సన్నిధిలో అష్టోత్రం నిత్య కళ్యాణం మహోత్సవంలో భక్తులు అత్యధిక సంఖ్య పాల్గొని స్వామివారి ప్రసాదాలు స్వీకరించారు. ఆలయ సన్నిధిలో నూతనంగా నిర్మిస్తున్న అన్నదాన భవన నిర్మాణానికి విరాళం,అనకాపల్లి కి చెందిన అడ్డగర్ల శ్రీనివాసరావు, కనకమహాలక్ష్మి దంపతులు 1,00,008 రూ, విరాళం. పెనుగొండ కు చెందిన అసుల సత్య డాక్టర్ ఆఫ్ అసు విగ్నేశ్వర రావు, భారత గాయత్రి దంపతులు30,116 రూ, విరాళం అందించారు. వీరిని ఆలయ అర్చకులు వేదమంత్రాలు ఆశీర్వచనం అందించగా, ఆలయ సూపరిండెంట్ టి. రాంబాబు, ఆలయ ఉప కమిషనర్ ఎన్ ఎస్ చక్రధర్ రావు, స్వామి వారి చిత్రపటాన్ని అందించారు.

ఎస్టి కమిషన్ చైర్మన్ ను కలిసిన బిజెపి నాయకులు

గంగవరం, పెన్ పవర్, మే 12: రాష్ట్ర ఎస్టీ కమిషన్ చైర్ పర్సన్ గా నియమితులైన చోళ్ళ బోజ్జి రెడ్డిని సోమవారం బిజెపి గంగవరం మండల కమిటీ అధ్యక్షురాలు నీలాలమ్మ ఆధ్వర్యంలో బిజెపి నాయకులు మర్యాదపూర్వకంగా కలిసి అభినందనలు తెలిపారు. బిజెపిలో క్రమశిక్షణ కలిగిన పార్టీ కోసం కష్టపడ్డ వారికి మంచి గుర్తింపు వస్తుందనడానికి నిదర్శనం బొజ్జి రెడ్డి నియమాకమని బిజెపి నాయకులు కొనియాడారు. గిరిజనుల కష్టాలు తెలిసిన వ్యక్తికి చైర్మన్ పదవి ఇవ్వడం హర్షించ వలసిన విషయమని బిజెపి నాయకులు కొనియాడారు. చైర్మన్ బోజ్జి రెడ్డి ని కలిసిన వారిలో బిజెపి నాయకులు కుంజం వెంకటేశ్వర్లు దొర, పోతురాజు, నరమాల శ్రీను, రమేష్ తదితరులు ఉన్నారు.

మాజీ మహిళ మంత్రి రజిని పై అనుచిత వ్యాఖ్యలు సరికాదు

-అంబేద్కర్ విగ్రహం వద్ద నిరసన

-వైసిపి బీసీ సెల్ జిల్లా అధ్యక్షులు ఆవుల మరియదాసు

కూనవరం,పెన్ పవర్,మే 12. చిలకలూరిపేట సిఐ మాజీ మంత్రి బీసీ మహిళ విడుదల రజినిపై అనుచిత వ్యాఖ్యలు చేయడం సరికాదని వైయస్సార్ పార్టీ బీసీ సెల్ జిల్లా అధ్యక్షులు ఆవుల మరియా దాసు అన్నారు. టేకులబోరు నందు ఉన్న అంబేద్కర్ విగ్రహం వద్ద నిరసన తెలిపారు.ఈ సందర్భంగా మరియాదాసు మాట్లాడుతూ మాజీ మంత్రి అని చూడకుండా కారు లోంచి దించి,అవమానపరిచి, దుర్భాషలాడిన వారిపై చట్టపరమైన చర్యలు తీసుకోవాలని డిమాండ్ చేశారు.ఇటీవల ఎస్సీ మహిళ ఎంపీటీసీని అర్ధరాత్రి రెండు గంటల సమయంలో రక్షణ కల్పించే వారే అక్రమంగా అరెస్టుకు పాల్పడ్డారని విమర్శించారు.మహిళలను గౌరవించే ప్రభుత్వ మని ఆనాడు ఎన్నికల ముందు వాగ్దానాలు చేసి ఇప్పుడు అగౌరవ పరుస్తున్నారని అన్నారు.రాష్ట్ర ప్రజలు అన్ని గమనిస్తున్నారని రాబోయే రోజుల్లో ప్రభుత్వం మూల్యం చెల్లించుకోక తప్పదన్నారు.అనంతరం అంబేద్కర్ విగ్రహానికి వినతి పత్రాన్ని అందజేశారు.ఈ కార్యక్రమంలో ఎంపీపీ పాయం రంగమ్మ,సర్పంచులు కారం పార్వతి,సున్నం అభిరామ్, కట్టి

లక్ష్మి,స్థానిక ఎంపీటీసీ కొమ్మాని అనంతలక్ష్మి,బీసీ కార్పొరేషన్ మాజీ డైరెక్టర్ దికొండ గంగాధర్,బీసీ నాయకులు పునుగుపాటి భరతమూర్తి,నోముల కొండలరావు,యూత్ ప్రెసిడెంట్ సోందె పాపారావు, చామంతుల వెంకన్న,నోముల సత్యనారాయణ,సేవుడు బోయిన మధు,చిలకం లక్ష్మణరావు,మంద వెంకన్న, కూనవరపు వెంకటరావు, నందికొండ సత్యనారాయణ, గొల్ల మధు,మంద నరసింహారావు తదితరులు పాల్గొన్నారు.

భక్తిశ్రద్ధలతో చండీహోమం

పెద్దాపురం, పెన్ పవర్, మే 12 : భక్తుల పాలిట కొంగు బంగారంలా విరాజిల్లుతున్న పెద్దాపురం పట్టణంలో కొలువై ఉన్న మరిడమ్మ అమ్మవారి దేవస్థానంలో వైశాఖ శుద్ధ పౌర్ణమి తిథి పురస్కరించుకుని సోమవారం చండీ హోమం అత్యంత వైభవంగా నిర్వహించారు. వేద పండితుల పవిత్ర మంత్రోచ్ఛారణలు, మంగళ వాయిద్యాలు నడుమ అమ్మవారికి ప్రత్యేక పూజలు, కుంకుమార్చనలు శాస్త్రోక్తంగా నిర్వహించారు. లోక రక్షకులైన అమ్మవారి స్వరూపాల్లో చండీ ఒకటని, లోక కళ్యాణార్థం, విశేష కార్యసిద్ధి కోసం సకల చరాచర జగత్ సృష్టికి, స్థితికి, లయకు మూలకారణమైన జగన్మాతను ఆరాధించడం అనాదిగా వస్తోందని, ఏడు వందల మంత్రాలతో కూడిన చండీ సప్తశతిని పారాయణ చేసి, హోమం నిర్వహించడమే చండీ హోమమని పండితులు ఈ సందర్భంగా హోమం విశిష్టత గురించి వివరించారు. అనంతరం భక్తులకు ప్రసాద వితరణ గావించారు. ఈ కార్యక్రమంలో దేవస్థానం అసిస్టెంట్ కమీషనర్ కె. విజయలక్ష్మి, ఆలయ సిబ్బంది రమణ, వేద పండితులు చిట్టెం హరిగోపాలశర్మ, భారతీయ జనతా పార్టీ కాకినాడ జిల్లా అధ్యక్షుడు బిక్కిన విశ్వేశ్వరరావు, పెద్దాపురం మున్సిపల్ మాజీ చైర్మన్ రాజా సూరిబాబు రాజు, బ్రాహ్మణ సేవా అధ్యక్షుడు పాణింగిపల్లి చలపతిరావు, అధిక సంఖ్యలో భక్తులు, తదితరులు పాల్గొన్నారు.

తపస్వి యోగి సిద్ధరామయ్య సిద్ధాశ్రమంలో ధ్యాన మందిరం ప్రారంభం

జగ్గంపేట, పెన్ పవర్, మే 12: జగ్గంపేట మండలంలో మల్లిసాల గ్రామ శివారున శ్రీశ్రీశ్రీ తపస్వి యోగి సిద్ధరామయ్య సిద్ధాశ్రమంలో నూతన ధ్యాన మందిర ప్రారంభోత్సవ కార్యక్రమం జరిగింది. ఈ కార్యక్రమంలో ఆశ్రమం స్వామీజీ మీడియాతో మాట్లాడుతూ గత 25 సంవత్సరముల నుండి ఇక్కడ ఒక ఆశ్రమాన్ని స్థాపించి ఆ ఆశ్రమంలో నేను తపస్సు చేస్తున్నానని, ఈ ప్రాంతంలో కొన్ని వందల మంది ధ్యానం చేసుకునే విధంగా ఒక ధ్యాన మందిరాన్ని నిర్మించాలని 5 ఎకరాల స్థలాన్ని తీసుకున్నానన్నారు. ఈ ఐదు ఎకరాల స్థలంలో 100 అడుగుల వెడల్పు, 24 గదులతో, 111 అడుగుల ఎత్తు గల ధ్యాన మందిరం నిర్మించడానికి ప్రయత్నం చేస్తున్నానని అన్నారు. ఈ ధ్యాన మందిరంలో ఎన్నో వేల మంది ధ్యానం చేసి భగవత్ మార్గంలో నడవాలని కోరుకుంటున్నాను అని తెలిపారు. అంతేకాకుండా ఒక విశ్వవిజ్ఞాన విద్యాలయం స్థాపించి ఆ విద్యాలయంలో ఒక్కొక్కరిని ఒక్కొక్క స్వామి వివేకానంద లాగా, ఒక గొప్ప యోగి లాగా చూడాలని కోరుకుంటున్నానని అన్నారు. ఈ ఆశయాలు నెరవేరే శుభ సమయం అతి తొందరలోనే ఉందని నేను నమ్ముతున్నానని స్వామీజీ తెలిపారు. మల్లి సాల గ్రామ పెద్దలు, యోగులు, యావత్ భక్తులందరూ ఈ ధ్యాన మందిరం, విశ్వ విజ్ఞాన విద్యాలయం స్థాపనకు తగిన సహాయ సహకారాలు అందించాలని కోరారు. ఈ కార్యక్రమంలో మల్లి సాల గ్రామం పెద్దలు, యోగులు, స్వామీజీ భక్తులు అధిక సంఖ్యలో పాల్గొన్నారు.

వేలంక దళిత వాడలో డ్రైనేజీ వ్యవస్థ అస్తవ్యస్తం.

- విజృంభిస్తున్న దోమలు పట్టించుకోని అధికారులు.

కిర్లంపూడి, పెన్ పవర్, మే 12: కిర్లంపూడి మండలం వేలంక పంచాయతీ పరిధిలోని దళితవాడలో డ్రైనేజీ వ్యవస్థ అస్తవ్యస్తంగా మారింది. గత కొంతకాలంగా డ్రైనేజీ వ్యవస్థ మురుగునీటితో పేరుకుపోయి అధ్వానంగా తయారవడంతో దోమలు స్వైరవిహారం చేస్తున్నాయి.దింతో దోమలు విపరీతంగా పెరిగిపోయి స్వైర విహారం చేయడంతో దోమలు కంటిమీద కునుకు లేకుండా చేస్తున్నాయని కాలనీ వాసులు వాపోతున్నారు.సమస్యను పలుమార్లు పంచాయితీ అధికారుల దృష్టికి తీసుకెళ్ళినప్పటి ఫలితం లేకుండా పోయిందని ఎస్సీ కాలనీవాసులు ఆవేదన వ్యక్తం చేస్తున్నారు. ఎస్సీ పేట పట్ల పంచాయతీ అధికారులు చిన్న చూపు చూడడం వల్లే డ్రైనేజీ వ్యవస్థ మెరుగుపరచడంలో అలసత్వం వహిస్తున్నారని కాలనీవాసులు ఆరోపిస్తున్నారు. ఎండాకాలంలోనే డ్రైనేజీ వ్యవస్థ ఇలా ఉంటే వర్షాకాలం వస్తే డ్రైనేజీ వ్యవస్థ ఎలా ఉంటుందని కాలనీ వాసులు ప్రశ్నిస్తున్నారు.ఇప్పటికైనా పంచాయతీ అధికారులు స్పందించి ఎస్సిపేటలో ఉన్న డ్రైనేజీ వ్యవస్థను మెరుగుపరచాలని డిమాండ్ చేస్తున్నారు.

టీడీపీ రాష్ట్ర అధ్యక్షులు పల్లా శ్రీనివాసరావుని కలిసిన సత్యేంద్ర

తాళ్ళపూడి, పెన్ పవర్, మే 12:
టిడిపి రాష్ట్ర అధ్యక్షులు, గాజువాక ఎమ్మెల్యే పల్లా శ్రీనివాసరావు పుట్టినరోజు సందర్భంగా ఆయనను ఆన్నదేవరపేట గ్రామానికి చెందిన టీడీపీ యువగళం నాయకులు కాకర్ల సత్యేంద్ర ప్రసాద్ మర్యాద పూర్వకంగా కలిశారు. పుట్టినరోజు శుభాకాంక్షలు తెలియజేసి, శాలువాతో సత్కరించారు. అనంతరం కొవ్వూరు నియోజకవర్గ రాజకీయ పరిస్థితులను సత్యేంద్ర వివరించారు.

జనసైనికుడికి జనసేన నాయకులసహాయం

గోపాలపురం/దేవరపల్లి, పెన్ పవర్, మే 12. ప్రమాదం బారిన పడిన జన సైనికున్ని మానవతా దృక్పథంతో జనసేన నాయకులు ఆదుకున్నారు. వివరాల్లోకి వెళ్తే దేవరపల్లి మండలానికి చెందిన జనసేన నాయకుడు మరపట్ల సురేష్ కొద్ది రోజుల కిందట దేవరపల్లి గ్రామ శివారులోరహదారి ప్రమాదానికి గురి అయ్యాడు. ఆస్పత్రిలో వైద్యం పొంది ఇంటికి వచ్చాడు. విషయం తెలుసుకున్న జనసేన నాయకులు నియోజకవర్గ ఇన్చార్జ్ దొడ్డిగర్ల సువర్ణ రాజు ఆధ్వర్యంలో సోమవారం బాధితుడి ని కలిసి పరామర్శించారు. మండల శాఖ అధ్యక్షుడు కాట్నం గణేష్ ఆధ్వర్యంలో జనసేన తరఫున సేకరించిన 20వేల రూపాయలను శోభన్ బాబు చేతుల మీదుగా బాధితుడికి అందజేశారు. ఈ సందర్భంగా సువర్ణ రాజు మాట్లాడుతూ తమ పార్టీ అధినేత పవన్ కళ్యాణ్ ని ఆదర్శంగా తీసుకుని జనసేన నాయకులు ఆపదలో ఉన్న వారిని ఆదుకోవడంలో ముందు ఉంటూ తమ మానవత్వాన్ని చాటుకుంటున్నారని కొనియాడారు. ఈ కార్యక్రమంలో జనసేన నాయకులు అని శెట్టి గంగరాజు, పసుపులేటి ప్రసాద్, కంబాల సత్తిబాబు, కొడమంచిలి శ్రీను, దాసరి శేషు, ఆకుల నాని తదితరులు పాల్గొన్నారు.

యూపీలో డిఫెన్స్ కారిడార్

లక్నో, మే 12, పెన్ పవర్: భారత్%-%పాకిస్థాన్ మధ్య ఉద్రిక్తతలు పెరుగుతున్న నేపథ్యంలో, భారత్ తన సైనిక సామర్థ్యాలను మరింత బలోపేతం చేసే దిశగా కీలక అడుగు వేసింది. ఉత్తరప్రదేశ్ రాష్ట్రంలోని లక్నో, యూపీ డిఫెన్స్ కారిడార్‌లోని ఆరు నోడ్‌లలో ఒకటిగా, బ్రహ్మోస్ సూపర్‌సోనిక్ క్రూయిజ్ క్షిపణి తయారీ యూనిట్‌ను స్థాపించింది. రూ.300 కోట్ల పెట్టుబడితో నిర్మితమైన ఈ యూనిట్ ప్రారంభమైంది. బ్రహ్మోస్ ఏరోస్పేస్ నేతృత్వంలో ఏర్పాటైన ఈ యూనిట్, రక్షణ రంగంలో స్వావలంబనను సాధించాలన్న భారత్ లక్ష్యానికి ఒక సంచలనాత్మక ముందడుగుగా పరిగణించబడుతోంది.లక్నోలోని ఈ బ్రహ్మోస్ తయారీ యూనిట్ నిర్మాణం కేవలం 3.5 సంవత్సరాల వ్యవధిలో పూర్తయింది. ఇది రాష్ట్ర ప్రభుత్వం, బ్రహ్మోస్ ఏరోస్పేస్ సమర్థతను ప్రదర్శిస్తుంది. డిసెంబర్ 2021లో ఉత్తరప్రదేశ్ ఎక్స్‌ప్రెస్‌వేస్ ఇండస్ట్రియల్ డెవలప్‌మెంట్ అథారిటీ ఈ ప్రాజెక్ట్ కోసం 80 హెక్టార్ల భూమిని ఉచితంగా కేటాయించింది.శ్రీహరి ప్రతాప్ షాహి ప్రకారం, రాష్ట్ర ప్రభుత్వం ఈ ప్రాజెక్ట్‌ను నిశితంగా పర్యవేక్షించి, రికార్డు సమయంలో పూర్తి చేసింది. ఈ యూనిట్ బ్రహ్మోస్ క్షిపణులతో పాటు ఇతర రక్షణ పరికరాల ఉత్పత్తికి కూడా వేదికగా మారనుంది, లక్నోను రక్షణ తయారీ రంగంలో కొత్త గుర్తింపును సాధించే కేంద్రంగా నిలిపే అవకాశం ఉంది.బ్రహ్మోస్ క్షిపణి భారత్ డిఫెన్స్ రీసెర్చ్ అండ్ డెవలప్‌మెంట్ ఆర్గనైజేషన్ రష్యాకు చెందిన %చీూూ% మాషినోస్ట్రోయెని సంయుక్త సహకారంతో రూపొందిన అత్యంత శక్తివంతమైన సూపర్‌సోనిక్ క్రూయిజ్ క్షిపణి. ఈ జాయింట్ వెంచర్‌లో భారత్ 50.5%, రష్యా 49.5% వాటాను కలిగి ఉంది, ఇది భారత ప్రభుత్వం విదేశీ ప్రభుత్వంతో చేపట్టిన తొలి రక్షణ సహకార సంస్థగా నిలిచింది. 'బ్రహ్మోస్' పేరు భారత్ యొక్క బ్రహ్మపుత్ర నది (బలం), రష్యా మోస్క్వా నది (శాంతి) నుంచి ఉద్భవించింది. 290%-%400 కిలోమీటర్ల పరిధి, మ్యాక్ 2.8 వేగం, 200%-%300 కిలోల వార్‌హెడ్‌తో, బ్రహ్మోస్ శత్రు రక్షణ వ్యవస్థలను ఛేదించగల సామర్థ్యంతో ప్రపంచంలోనే అత్యంత ప్రమాదకరమైన క్షిపణులలో ఒకటిగా పరిగణించబడుతుంది. భారత్ - పాకిస్థాన్ సరిహద్దు ఉద్రిక్తతల నేపథ్యంలో, లక్నోలో బ్రహ్మోస్ యూనిట్ స్థాపన భారత్ జాతీయ భద్రతను బలోపేతం చేసే కీలక చర్యగా పరిగణించబడుతోంది. ఈ యూనిట్ బ్రహ్మోస్ క్షిపణుల ఉత్పత్తిని వేగవంతం చేయడం ద్వారా భారత సైన్యం యొక్క సన్నద్ధతను మరింత పటిష్ఠం చేస్తుంది. అదనంగా, ఈ ప్రాజెక్ట్ ఉత్తరప్రదేశ్ రాష్ట్రంలో ఆర్థిక అభివృద్ధికి ఊతం ఇస్తుంది. ఈ యూనిట్ సుమారు 500 మంది ఇంజనీర్లు, సాంకేతిక నిపుణులకు ప్రత్యక్ష ఉపాధి అవకాశాలను కల్పిస్తుంది, అలాగే వేలాది నైపుణ్యం కలిగిన, సాధారణ కార్మికులకు పరోక్ష ఉపాధిని అందిస్తుంది. ఈ ప్రాజెక్ట్ యూపీలో ఏరోస్పేస్ పరిశ్రమను అభివృద్ధి చేయడానికి, ఆధునిక తయారీ సాంకేతికతలను రాష్ట్రంలోకి తీసుకురావడానికి దోహదపడుతుందని రాష్ట్ర ప్రభుత్వ అధికారులు ఆశాభావం వ్యక్తం చేస్తున్నారు.లక్నోలోని బ్రహ్మోస్ యూనిట్ ఉత్తరప్రదేశ్‌లో అధునాతన రక్షణ తయారీ రంగంలో ఒక మైలురాయిగా నిలుస్తుంది. ఈ యూనిట్ రాష్ట్రంలో ఏరోస్పేస్, రక్షణ పరిశ్రమలకు కొత్త ఊపును అందిస్తుంది. స్థానిక సంస్థలకు సాంకేతిక అభివృద్ధి, వ్యాపార అవకాశాలను సృష్టిస్తుంది. ఈ ప్రాజెక్ట్ ద్వారా యూపీ డిఫెన్స్ కారిడార్ భారత్ యొక్క రక్షణ తయారీ రంగంలో కీలక కేంద్రంగా రూపొందుతోంది, ఇది జాతీయ భద్రత, ఆర్థిక అభివృద్ధికి దోహదపడుతుంది. అదనంగా, ఈ యూనిట్ భవిష్యత్తులో ఇతర రక్షణ పరికరాల ఉత్పత్తిని కూడా చేపట్టే అవకాశం ఉంది, ఇది రాష్ట్రాన్ని రక్షణ ఆవిష్కరణల కేంద్రంగా మార్చవచ్చు.

ఆర్థిక కష్టాల్లో పాకిస్తాన్

లాహోర్, మే 12, పెన్ పవర్:ప్రస్తుత కాలంలో ఇంటర్నెట్ మన జీవితంలో ఒక ముఖ్యమైన భాగంగా మారిపోయింది. వాట్సాప్, ఇన్‌స్టాగ్రామ్, ఫేస్‌బుక్, యూట్యూబ్ వంటి సోషల్ మీడియాను మనం ప్రతిరోజూ ఉపయోగిస్తాం. కానీ భారతదేశంలో ఇంటర్నెట్ చాలా చౌకగా లభిస్తుంది. అదే మన పొరుగు దేశం పాకిస్తాన్‌లో రెండింతల ధర పలుకుతుంది. ఆశ్చర్యంగా ఉంది కదూ? మరి పాకిస్తాన్‌లో ఇంటర్నెట్ ఎంత ఖరీదైనదో, వాట్సాప్, ఇన్‌స్టాగ్రామ్ వంటివి వాడటానికి ఎంత ఖర్చవుతుందో వివరంగా తెలుసుకుందాం.పాకిస్తాన్‌లో 1 %+దీ% ఇంటర్నెట్ డేటా సగటు ధర దాదాపు రూ.30. అదే భారతదేశంలో ఈ డేటా రూ.12-రూ.14కి లభిస్తుంది. అంటే పాకిస్తాన్‌లోని ప్రజలు వాట్సాప్, ఇన్‌స్టాగ్రామ్ వంటి యాప్‌లను ఉపయోగించడానికి భారతదేశం కంటే రెండింతల కంటే ఎక్కువ డబ్బు ఖర్చు చేస్తున్నారు.పాకిస్తాన్‌లో ప్రతి ఒక్కరూ రోజుకు 1 %+దీ% డేటాను ఉపయోగిస్తే నెలకు వారికి దాదాపు రూ.900 వరకు ఖర్చు అవుతుంది. అదే భారతదేశంలో ఈ ఖర్చు రూ.300-రూ.400లో ముగుస్తుంది. దీని కారణంగా పాకిస్తాన్‌లోని ప్రజలు సోషల్ మీడియా, వీడియో యాప్‌లను కొంచెం ఆలోచించి వాడుకుంటారు.భారతదేశమే కాకుండా, బంగ్లాదేశ్ కూడా పాకిస్తాన్ కంటే చౌకగా ఉంది. బంగ్లాదేశ్‌లో 1 %+దీ% డేటా ధర దాదాపు రూ.26, ఇది పాకిస్తాన్ కంటే రూ.4 తక్కువ. దీని అర్థం దక్షిణ ఆసియాలో పాకిస్తాన్ అత్యంత ఖరీదైన ఇంటర్నెట్ ఉన్న దేశాలలో ఒకటి.పాకిస్తాన్‌లో ఖరీదైన ఇంటర్నెట్ ప్రభావం అక్కడి ప్రజలపై స్పష్టంగా కనిపిస్తుంది.

అక్కడి చాలా మంది యువకులు ఆన్‌లైన్ క్లాసులు, ఫ్రీలాన్సింగ్ లేదా డిజిటల్ మార్కెటింగ్ వంటి పనులకు దూరంగా ఉంటున్నారు. ఎందుకంటే వారికి డేటా కొనడం కష్టంగా ఉంటుంది. అదే భారతదేశం వంటి దేశంలో చౌకైన ఇంటర్నెట్ డిజిటల్ ఇండియాను ప్రోత్సహిస్తోంది.అత్యంత చౌకైన ఇంటర్నెట్ ఎక్కడ లభిస్తుందో తెలుసా.. వరల్డ్ ఆఫ్ స్టాటిస్టిక్స్ ప్రకారం ప్రపంచవ్యాప్తంగా

అత్యంత చౌకైన ఇంటర్నెట్ డేటా ఇజ్రాయెల్‌లో లభిస్తుంది. ఇక్కడ 1%+దీ% డేటా సగటు ధర 0.04 %ఖూ% డాలర్లు (సుమారు రూ.3.42). రెండవ అత్యంత చౌకైన డేటా కలిగిన దేశం ఇటలీ. ఇటలీలో 1 %+దీ% డేటా కేవలం రూ.9.91కి లభిస్తుంది.

ఈడీ తరహాలో హైడ్రా

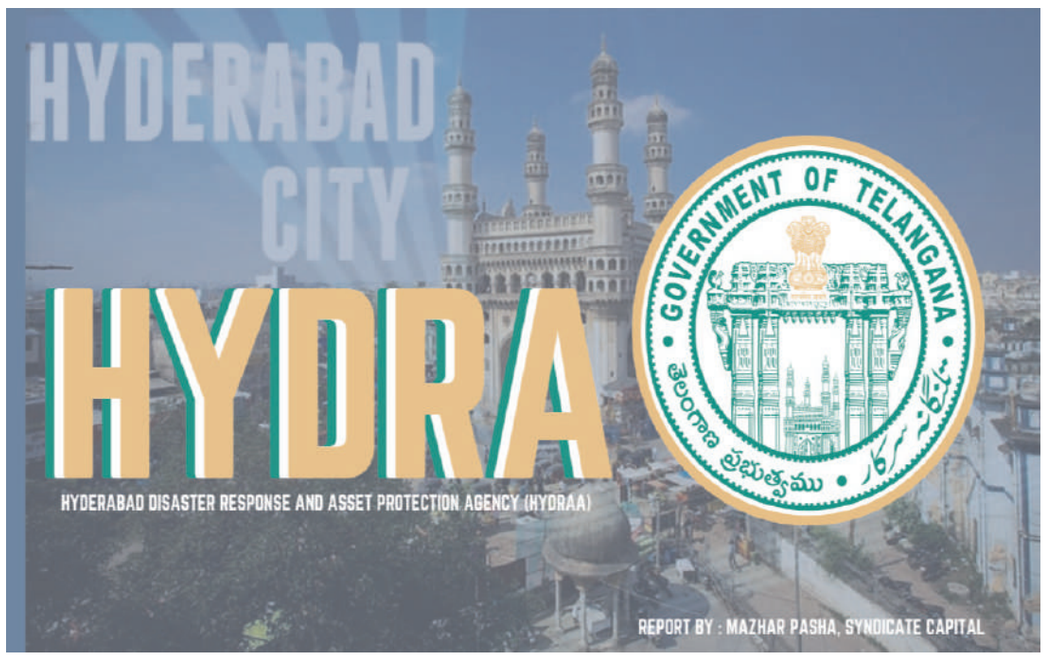

హైదరాబాద్, మే 12, పెన్ పవర్:హైడ్రా.. ఈ పేరు మళ్లీ మారుమోగుతోంది. ఇటీవలే దీనికి సంబంధించిన పోలీస్ స్టేషన్‌ను ప్రారంభించారు. ఈ నేపథ్యంలో హైడ్రా కమిషనర్ ఏవీ రంగనాథ్ కీలక వ్యాఖ్యలు చేశారు. హైడ్రా కూడా ఈడీ తరహాలో ఆస్తులను ప్రభుత్వానికి అటాచ్ చేస్తుందని స్పష్టం చేశారు.

హైదరాబాద్ నగరంలో కబ్జాలు చేస్తే.. కఠిన చర్యలు ఉంటాయని హైడ్రా కమిషనర్ ఏవీ రంగనాథ్ సీరియస్ వార్నింగ్ ఇచ్చారు. ప్రభుత్వ స్థలాలు, చెరువులు, పార్క్‌లు కబ్జాచేస్తే.. ఈడీ తరహాలో వారి ఆస్తులను ప్రభుత్వానికి అటాచ్ చేస్తామని హెచ్చరించారు. హైడ్రా పోలీస్‌స్టేషన్‌లో నేరుగా కేసులు నమోదు చేయరన్న రంగనాథ్.. ఫిర్యాదులపై ప్రాథమిక విచారణ జరిపిన తర్వాతే కేసులు నమోదు చేస్తామని హెచ్చరించారు. నాంపల్లి ఏసీజే ప్రత్యేక కోర్టులో.. హైడ్రా కేసులను విచారణ చేస్తారని వివరించారు. కబ్జా చేసినట్టు నిరూపణ అయితే జైలు శిక్ష పడుతుందని.. హైడ్రా కమిషనర్ ఏవీ రంగనాథ్ స్పష్టం చేశారుముఖ్యమంత్రి రేవంత్ రెడ్డి మే 8వ తేదీన హైదరాబాద్‌లో మొట్టమొదటి హైడ్రా పోలీస్ స్టేషన్‌ను ప్రారంభించారు. దీన్ని ముఖ్యంగా చెరువులు, పార్కులు, ప్రభుత్వ ఆస్తులు వంటి ముఖ్యమైన ప్రభుత్వ భూములను పరిరక్షించడానికి ఏర్పాటు చేశారు. ముఖ్యమంత్రి రేవంత్ రెడ్డి ఈ సందర్భంగా మాట్లాడుతూ.. 'పేద, బలహీన వర్గాల పట్ల మానవత్వం, దయతో వ్యవహరించాలి. అదే సమయంలో నీటి వనరులు, ప్రభుత్వ భూములపై అనధికారిక ఆక్రమణలను తొలగించాలి. పేదలకు సంబంధించిన కేసులను ప్రత్యామ్నాయ ఏర్పాట్ల కోసం ప్రభుత్వ దృష్టికి తీసుకురావాలి' అని సీఎం సూచించారుహైడ్రా సిబ్బంది వినియోగం కోసం కొత్త వాహనాలను కూడా ముఖ్యమంత్రి ప్రారంభించారు. వీటిలో డీసీఎంలు, స్కార్పియో కార్లు, బైక్‌లు ఉన్నాయి. హైడ్రా కేవలం కూల్చివేతల సంస్థ కాదని, చట్టవిరుద్ధమైన

ఆక్రమణల వల్ల నాలాలు మూసుకుపోవడం, స్వల్ప వర్షాలకే వరదలు రావడం వంటి సమస్యలను నివారించడానికి, ప్రజల ఆస్తులను రక్షించడానికి ఏర్పాటు చేసినట్టు ముఖ్యమంత్రి వివరించారుహైదరాబాద్ నగరంలో వరదలు, అగ్ని ప్రమాదాలు వంటి విపత్తుల సమయంలో ప్రజలు, ఆస్తులను రక్షించడానికి హైడ్రా త్వరగా స్పందిస్తుందని అధికారులు చెబుతున్నారు. ఎన్డీఆర్ఎఫ్, రాష్ట్ర విపత్తు నిర్వహణ సంస్థ (ఎస్డీఎంఏ) వంటి ఇతర ఏజెన్సీలతో సమన్వయం చేసుకుంటుంది. భవిష్యత్తులో సంభవించే విపత్తులను అంచనా వేయడానికి రిస్క్ అసెస్‌మెంట్ డేటాబేస్‌ను కూడా హైడ్రా నిర్వహిస్తుంది.నీటి నిలుపుదల, రోడ్లు దెబ్బతినడం, ఇతర విపత్తుల సమయంలోనూ హైడ్రా యాక్టివ్‌గా ఉంటుంది. ఆయా సమయాల్లో ట్రాఫిక్‌ను నియంత్రించడానికి.. ట్రాఫిక్ పోలీసులతో సమన్వయం చేసుకుంటుంది. తద్వారా ట్రాఫిక్ జామ్‌లను తగ్గించి, రాకపోకలకు అంతరాయం లేకుండా చూస్తుంది. హైడ్రా కేవలం కూల్చివేతలకే పరిమితం అని చాలామంది ప్రచారం చేస్తున్నారని.. కానీ హైడ్రా అనేక విధులు నిర్వర్తిస్తోందని అధికారులు వివరిస్తున్నారు.

ఇదెక్కడి ఓవరాక్షనండి బాబూ..పబ్?ను దోచుకున్న దొంగ..డ్రోన్లు, బాంబు స్క్వాడ్?లతో పోలీసుల హల్?చల్

పావలా కోడికి..బారానా మసాలా అనే సామెత మీరు వినే ఉంటారు.. బెంగళూరులో జరిగిన ఓ చోరీ ఘటనకు ఇది సరిగ్గా సరిపోతుందటనుకుంది. ఓ పబ్ లో చొరబడిన దొంగ సీసీ కెమెరాలు పగలగగొట్టి చోరీకి పాల్పడ్డాడు.. పబ్ సిబ్బంది పోలీసులకు ఫోన్ చేశారు..రోటీన్ పోలీసులు వచ్చారు. ఇక్కడివరకు బాగానే ఉంది.. ఆ తర్వాత పోలీసులు చేసిన హల్ చల్ చూస్తూ ఈ సామెత గుర్తొకొస్తుంది. వివరాల్లోకి వెళితే.. సోమవారం తెల్లవారు జామున (మే 12) బెంగళూరులోని జియోమెట్రిక్ పబ్ లో చొరబడిన దొంగ చోరీకి పాల్పడ్డాడు. పబ్ వెనకడోర్ నుంచి లోపలికి వచ్చిన దొంగ సీసీ కెమెరాలు పగలగొట్టి డ్రాలో ఉన్న రూ. 50వేల నగదు ఎత్తుకెళ్లాడు. ఈ క్రమంలో తన వెంట తెచ్చుకున్న పిస్టల్?తో సిబ్బందిని బెదిరించి పరారయ్యాడు. పబ్ సిబ్బంది ఇచ్చిన సమాచారంతో ఘటనా స్థలానికి చేరుకున్న పోలీసులు తనిఖీలతో హల్ చల్ చేశారు. స్థానిక గస్తీ పోలీసులు, క్విక్ రెస్పాన్స్ టీం సంఘటనా స్థలానికి చేరుకుని ఆ ప్రాంతాన్ని చుట్టుముట్టారు. సుబ్రమణ్య నగర్ పోలీసులు కూడా సంఘటనా స్థలానికి చేరుకుని ప్రాంగణంలో తనిఖీలు చేశారు. తనిఖీలకు డ్రోన్లను మోహరించారు. ఏవైనా భద్రతా బెదిరింపులు ఉన్నాయా అనే కోణంలో సెర్చింగ్ చేశారు. ముందు జాగ్రత్త చర్యగా స్క్వాడ్ ,బాంబు స్క్వాడ్‌ను పంపారు. ఇక పోలీసులు ఎంత గాలించినా దొంగ మాత్రం దొరకలేదు. క్యూఆర్ టీ టీం వచ్చి భవనం మొత్తం చెక్ చేసి పబ్ లో అనుమానితులు ఎవరూ లేరని తేల్చింది. ఇంకేముంది చేసేదేమీ లేక.. కేసు నమోదు చేసుకొని పోలీసులు దర్యాప్తు చేపట్టడంతో హడావుడి ముగిసింది.

భారత్ దాడిలో పాక్ అణు కేంద్రం డ్యామేజ్..! సీక్రెట్ డేటా బయటకు..

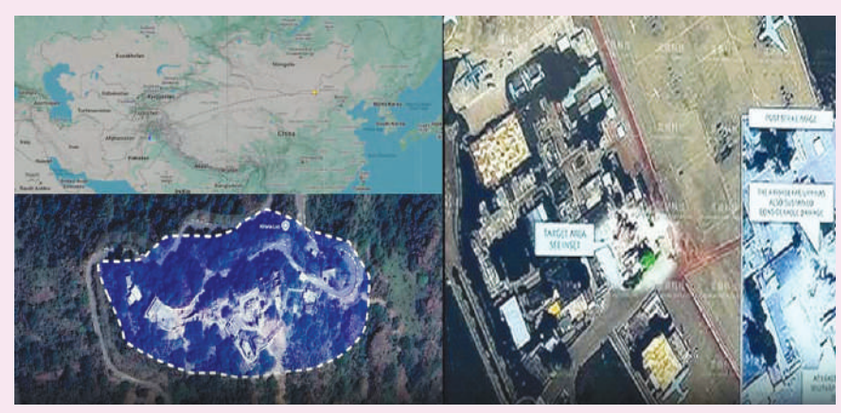

తాజాగా ఇండియా పాక్ దేశాల మధ్య కాల్పుల విరమణ కొనసాగుతున్న వేళ రెండు దేశాలు తమకు జరిగిన నష్టాల గురించి ప్రకటిస్తున్నాయి. ఈ క్రమంలో పాకిస్థాన్ తన మూడు ఎయిర్ బేసులపై ఇండియా దాడి చేసినట్లు ఒప్పుకుంది. ఇదే క్రమంలో ఒక యుద్ధ విమానానికి కూడా డ్యామేజీ జరిగినట్లు వెల్లడించిన సంగతి తెలిసిందే. అయితే ఇంత కీలక సమయంలో ఈజిప్ట్ ఎయిర్ ఫోర్స్ విమానం పాకిస్థానులో దిగటం సంచలన అనుమానాలకు దారితీస్తోంది. వాస్తవానికి ఈజిప్టుకు చెందిన విమానం పాకిస్థానులో దిగినట్లు ఫ్లైట్ రాడార్ సమాచారం ప్రకారం వెల్లడైంది. అయితే పాకిస్థానులోని కీలక ఎయిర్ బేస్ సమీపంలోని అణు స్థావరాలకు డ్యామేజీ జరగటం వల్లనే ఇది వచ్చినట్లు పెద్ద చర్చ కొనసాగుతోంది. వాస్తవానికి 1986లో ఉక్రెయిన్ లో జరిగిన చెర్నోబిల్ ప్రమాద సమయంలో రేడియేషన్ తీవ్రతను తగ్గించేందుకు ఇసుక, బోరాన్, సీసం కలిపి ప్రభావిత ప్రాంతంలో చల్లటం జరిగింది. వాస్తవానికి న్యూక్లియర్ పవర్ ప్లాంట్ల భద్రతకు బోరాన్-10 కీలకమైనది. ఇది రియాక్టర్లను నిర్వహించటంలో కీలకంగా వినియోగిస్తారు. అలాగే ఎమర్జెన్సీ న్యూక్లియల్ రెస్పాన్స్ సమయాల్లో బోరాన్ చాలా కీలకమైనది. ప్రస్తుతం పాకిస్థాన్ లోని నూర్ ఖాన్ ఎయిర్ బేస్ పై భారత్ దాడిచేసిన వేళ దానికి సమీపంలోని అణు కేంద్రాలు ప్రభావితం అయ్యి ఉంటాయని తెలుస్తోంది. వాస్తవానికి ఈ ఎయిర్ బేస్ పాకిస్తాన్ అణ్వాయుధాలను నిల్వ చేసే సదుపాయాలకు ఇది చాలా ముఖ్యమైనదిగా తెలుస్తోంది. భవిశా రెండు దేశాల మధ్య పరిస్థితులు అణు దాడుల దిశగా మారుతున్నాయని అమెరికా నిఘా వర్గాలకు వచ్చిన సమాచారం వల్లనే ట్రంప్ రెండు దేశాలను కాల్పుల విరమణకు ఒప్పించి ఉంటారనే చర్చ కూడా మరోపక్క కొనసాగుతోంది. ఈ క్రమంలోనే అణు బాంబులను ఎప్పుడు ఉపయోగించాలని నిర్ణయించే చిన్న బృందంతో నేషనల్ కమాండ్ అథారిటీ సమావేశాన్ని ప్రధాన మంత్రి షెహబాజ్ షరీఫ్ ఏర్పాటు చేశారని పాక్ మీడియా పేర్కొంది. అయితే అక్కడి రక్షణ మంత్రి మాత్రం అలాంటిదేమీ లేదంటూ పేర్కొన్నారు. ఈ క్రమంలో ఈజిప్టులోని నైలు డెల్టాలో బోరాన్ పుష్కలంగా ఉంది. అసలు పాకిస్థాన్ కి అత్యవసరంగా ఈజిప్టు నుంచి ప్రత్యేక విమానం రావటంపై చాలా మంది బోరాన్ సరఫరా జరిగిందనే అనుమానాలను వ్యక్తం చేస్తున్నారు. అణు కేంద్రానికి డ్యామేజీ వల్లనే బోరాన్ తీసుకుని ఈజిప్ట్ విమానం పాక్ లోని కొండ జిల్లా మురీలోని ఒక చిన్న విమానాశ్రయంలో దిగిందని తెలుస్తోంది.

భారత్ కు మద్దతుగా బెలుచిస్తాన్ ఆర్మీ

ఇస్లామాబాద్, మే 12, పెన్ పవర్: భారత్ %-% పాకిస్తాన్ మధ్య కాల్పుల విరమణ ఒప్పందం జరిగింది.. సోమవారం ఇరు దేశాల మధ్య చర్చలు జరగనున్నాయి. ఈ క్రమంలో బలూచ్ లిబరేషన్ ఆర్మీ కీలక ప్రకటన చేసింది. భారత్‌కు మద్దతు ప్రకటించిన బలూచ్ లిబరేషన్ ఆర్మీ .. పాకిస్తాన్ పై దాడి చేయాలని విజ్ఞప్తి చేసింది. పశ్చిమ సరిహద్దు నుండి మద్దతు అందించడానికి తాము సిద్ధంగా ఉన్నామని తెలిపింది. పాక్‌పై భారత్ నిర్ణయాత్మక చర్య తీసుకుంటే.. పాక్‌పై దాడి చేస్తామని పేర్కొంది.. భారత్ చర్యను మేం స్వాగతిస్తున్నామని.. భారత్‌కు సైనిక శక్తిగా నిలుస్తామని ప్రకటించింది.. పాక్‌ను ఉగ్రవాద దేశంగా గుర్తించాలంటూ కోరింది.పాకిస్తాన్ సైన్యంతో యుద్ధం చేస్తున్న బలూచ్ లిబరేషన్ ఆర్మీ భారతదేశం నుంచి సహాయం కోరుతూ.. ఆదివారం లేఖ రాసింది.. భారతదేశం పాకిస్తాన్ పై దాడి చేయాలని కోరింది. భారతదేశం ఒక అడుగు ముందుకు వేయాలి.. పశ్చిమ దేశాల నుండి దానిని నాశనం చేయడానికి సిద్ధంగా ఉన్నామని తెలిపింది. బలూచ్ లిబరేషన్ ఆర్మీ ఏ దేశానికీ కీలుబొమ్మ కాదని, ప్రాంతీయ సైనిక.. రాజకీయ సమీకరణాలలో నిర్ణయాత్మక పార్టీగా ఎదిగిందని స్పష్టం చేసింది.పాకిస్తాన్ శాంతి %-% కాల్పుల విరమణ ప్రకటనలను తప్పుడు ప్రచారం.. మోసంగా అభివర్ణించింది. ఇది పాకిస్తాన్ వ్యూహాత్మక చర్య మాత్రమే అని లేఖలో పేర్కొంది. పాకిస్తాన్ మాటలకు బలైపోవద్దని, నిర్ణయాత్మక చర్యలు తీసుకోవాలని తాము భారతదేశం, ప్రాంతీయ శక్తులకు విజ్ఞప్తి చేస్తున్నామని కోరింది.. పాకిస్తాన్‌ను ఉగ్రవాద దేశంగా అభివర్ణించిన , పాకిస్తాన్ నిఘా సంస్థ ప్రపంచ ఉగ్రవాదానికి కేంద్రంగా పనిచేస్తుందని పేర్కొంది.ఎలాంటి బాహ్య మద్దతు లేకుండా, బలూచిస్తాన్ గడ్డపై పాకిస్తాన్ లాంటి అణ్వాయుధ శక్తిని అనేక రంగాల్లో ఓడించామని బలూచ్ లిబరేషన్ ఆర్మీ ప్రకటించింది. పాకిస్తాన్‌ను దాని మూలాల నుండి నిర్మూలించడానికి భారతదేశం తమకు రాజకీయ, దౌత్య, సైనిక మద్దతు ఇవ్వాలి. పాకిస్తాన్ ఉన్నంత కాలం ఈ ప్రాంతంలో ఉగ్రవాదం, అస్థిరత కొనసాగుతాయని బిఎల్ఎ తెలిపింది.భారతదేశం పాకిస్తాన్‌ను నాశనం చేయాలని నిర్ణయించుకుంటే, పశ్చిమ సరిహద్దు నుండి సైనిక మద్దతు అందించడానికిసిద్ధంగా ఉందని బలూచ్ లిబరేషన్ ఆర్మీ తెలిపింది. ప్రపంచం ఈ అవకాశాన్ని గుర్తించకపోతే, బలూచ్ ప్రజలు ఈ పోరాటాన్ని స్వయంగా కొనసాగిస్తారని చెప్పింది. స్వతంత్ర బలూచిస్తాన్ మాత్రమే ఈ ప్రాంతంలో శాశ్వత శాంతి, సమతుల్యత, ఉగ్రవాదాన్ని అంతం చేయగలదని పేర్కొంది.

గందరగోళంలో టెస్ట్ భవిష్యత్: కోహ్లీ, రోహిత్ వారసులు ఎవరు..? అందరి కళ్ళు వారిద్దరిపైనే

హైదరాబాద్ పెన్ పవర్: భారత టెస్ట్ క్రికెట్ భవిష్యత్ గందరగోళంలో పడింది. కెప్టెన్ రోహిత్ శర్మ, స్టార్ బ్యాటర్ విరాట్ కోహ్లీ ఇంగ్లాండ్ తో సిరీస్ కు ముందు రిటైర్మెంట్ ప్రకటించడం షాకింగ్ కు గురి చేసింది. కనీసం టెస్ట్ స్పెషలిస్ట్ పుజారా, రహానే అనుభవం లేకుండా పోయింది. వీరిద్దరినీ ఏడాది కాలంగా సెలక్టర్లు పట్టించుకోవడం మానేశారు. దీంతో భారత్ 15 ఏళ్ళ తర్వాత తొలిసారి పుజారా, రహానే, విరాట్ కోహ్లీ, రోహిత్ శర్మ లేకుండా టెస్ట్ క్రికెట్ ఆడనుంది. దశాబ్ద కాలం పాటు భారత జట్టుకు నాలుగు స్తంభాలుగా నిలబడిన వీరు ఇప్పుడు భారత టెస్ట్ క్రికెట్ కు దూరమయ్యారు. పుజారా, రహానే రీప్లేస్ మెంట్ వెతికే లోపు రోహిత్, కోహ్లీ వీడ్కోలు చెప్పేశారు. దీంతో ఇప్పుడు వీరిద్దరి స్థానాలను భర్తీ చేసేదెవరనే ప్రశ్న ఎదురవుతుంది. ఓపెనర్ గా ఆడింది కొన్నేళ్లయినా టీమిండియా తరపున రోహిత్ బ్యాటింగ్ లో తన మార్క్ చూపించాడు. రెడ్ బాల్ క్రికెట్ లోనూ వేగంగా ఆడుతూ మంచి ఆరంభాలు ఇచ్చేవాడు. ఇప్పటివరకు రోహిత్‌శర్మ టెస్ట్ క్రికెట్ లో 67 టెస్టుల్లో 4,301 పరుగులు చేశాడు. వీటిలో 12 సెంచరీలు 18 హాఫ్ సెంచరీలు ఉన్నాయి.

మరోవైపు టీమిండియా సూపర్ స్టార్ విరాట్ కోహ్లీ లోటును పూడ్చడం అంత సామాన్యమైన విషయం కాదు. సచిన్ తర్వాత పదేళ్ల పాటు నాలుగో స్థానంలో బ్యాటింగ్ చేసి దిగ్గజం లేని లోటు మరిపించాడు. ఓవరాల్ గా విరాట్ కోహ్లీ టెస్ట్ కెరీర్ ను ఒక్కసారి చూసుకుంటే.. 123 టెస్ట్ మ్యాచుల్లో 210 ఇన్నింగ్స్ ఆడాడు. 9230 పరుగులు చేశాడు. 31 హాఫ్ సెంచరీలు, 30 సెంచరీలు, ఏడు డబుల్ సెంచరీలు ఉన్నాయి.

జైశ్వాల్, గిల్ పైనే అందరి ఆశలు:

ప్రస్తుతం టీమిండియా జట్టులో ఉన్న యశస్వి జైశ్వాల్, శుభమాన్ గిల్ టెస్ట్ భారాన్ని మోయాల్సి ఉంది. వీరిద్దరికీ ఇంకా చాలా భవిష్యత్ ఉంది. ఇప్పటికే ఓపెనర్ గా జైశ్వాల్ తనను తాను నిరూపించుకున్నాడు. టెస్ట్ క్రికెట్ లో దిగ్గజాల రికార్డ్స్ ను బద్దలు కొట్టి సుదీర్ఘ ఫార్మాట్ లో దూసుకెళ్తున్నాడు. 23 ఏళ్ళ జైశ్వాల్ 19 టెస్టుల్లోనే 52 యావరేజ్ తో 1798 పరుగులు చేశాడు. దీంతో ఈ ముంబై యువ క్రికెటర్ పై భారత క్రికెట్ చాలానే అసలు పెట్టుకుంది.

టీమిండియా ఫ్యూచర్ స్టార్ గా.. కోహ్లీ వారసుడిగా శుభమాన్ గిల్ ఇప్పటికే పేరు తెచ్చుకున్నాడు. కోహ్లీ తర్వాత ఆ బాధ్యతలు గిల్ స్వీకరించాల్సి ఉంది. ఇప్పటికే వన్డే ఫార్మాట్ లో తనదైన మార్క్ చూపించిన ఈ పంజాబీ కుర్రాడు.. టెస్ట్ క్రికెట్ లో కాస్త తడబడుతున్నాడు. కోహ్లీ లేకపోవడంతో ఇంగ్లాండ్ తో జరగబోయే టెస్ట్ సిరీస్ కు కోహ్లీ ఆడుతున్న నాలుగో స్థానంలో గిల్ బరిలోకి దిగడం గ్యారంటీగా మారింది. 25 ఏళ్ళ గిల్ కు టెస్ట్ క్రికెట్ బాధ్యతలు అప్పజెప్పనున్నట్టు సమాచారం. ఓ వైపు కెప్టెన్ గా.. మరోవైపు బ్యాటర్ గా గిల్ చాలా పెద్ద బాధ్యతనే మోయాల్సి ఉంది.

ఇంకెన్ని ట్విస్టులు ఇస్తారో: భారత క్రికెట్‌లో ఏం జరుగుతోంది.. టెస్ట్ కెప్టెన్సీ వద్దనుకున్న బుమ్రా

హైదరాబాద్ పెన్ పవర్: భారత క్రికెట్ లో రోజుకొక ట్విస్ట్ చోటు చేసుకుంటుంది. మొదట రోహిత్ శర్మ తన టెస్ట్ క్రికెట్ రిటైర్మెంట్ తో షాక్ కు గురి చేయగా.. నేడు విరాట్ కోహ్లీ టెస్ట్ క్రికెట్ కు వీడ్కోలు తెలుపుతూ ప్రపంచ క్రికెట్ ను ఆశ్చర్యపరిచాడు. దీంతో భారత టెస్ట్ జట్టు భవిష్యత్ గందగోళంగా మారింది. రోహిత్ శర్మ గుడ్ బై చెప్పడంతో హిట్ మ్యాన్ స్థానంలో జస్ప్రీత్ బుమ్రా కెప్టెన్సీలో ముందు వరుసలో ఉంటాడు. రోహిత్ టెస్ట్ కెప్టెన్ గా ఉన్నప్పుడు వైస్ కెప్టెన్ గా బుమ్రా భారత జట్టును నడిపించాడు. ఇటీవలే బోర్డర్ గవాస్కర్ ట్రోఫీలో పెర్త్ వేదికగా జరిగిన తొలి టెస్టులో భారత జట్టుకు సంచలన విజయాన్ని అందించాడు. రోహిత్ స్థానంలో భారత కెప్టెన్ కు బెస్ట్ ఎంపిక జస్ప్రీత్ బుమ్రా అనడంలో ఎలాంటి సందేహం లేదు. అయితే బుమ్రా టెస్ట్ కెప్టెన్సీని తిరస్కరించి సెలక్టర్లకు, బీసీసీఐకి బిగ్ షాక్ ఇచ్చినట్టు సమాచారం. కెప్టెన్‌గా వ్యవహరించడానికి ఆసక్తి లేకపోవడంతో అతను రేసు నుండి వైదొలిగాడు. అతని గాయం సమస్యలు.. పనిభారం కారణంగా ఇంగ్లాండ్‌తో జరిగే సిరీస్‌లోని ఐదు టెస్టులూ పూర్తిగా ఆడటానికి ఈ స్టార్ పేసర్ ఆసక్తిగా లేడట. ఫిట్‌నెస్ సమస్యల కారణంగా పూర్తి సిరీస్‌లకు అతను అందుబాటులో ఉండటం సందేహాస్పదం కావడమే ఇందుకు కారణం అవుతోంది. తనను ఫుల్ టైమ్ కెప్టెన్‌గా పరిగణించకపోవడానికి కూడా ఇదే అడ్డంకిగా మారుతోంది. బుమ్రా కెప్టెన్ కాకపోతే అతనికి వైస్ -కెప్టెన్సీ ఇవ్వడంలో అర్థం లేదని బోర్డు వర్గాలు చెబుతున్నాయి. 2024-25 బోర్డర్-గవాస్కర్ ట్రోఫీలో బుమ్రా రెండు మ్యాచ్‌లకు టీమిండియాకు కెప్టెన్సీ చేశాడు. పెర్త్‌లో సంచలన విజయాన్ని అందుకోగా సిడ్నీలో భారత్ ఓడిపోయింది. అంతకముందు 2022లో ఇంగ్లాండ్‌తో జరిగిన ఒక టెస్ట్ మ్యాచ్‌లో బుమ్రా కెప్టెన్సీ చేసిన మ్యాచ్ లో టీమిండియా ఓడిపోయింది.

హిట్‌మ్యాన్ వారసుడిగా శుభ్‌మన్ గిల్ టెస్టు ఫార్మాట్‌లో కొత్త కెప్టెన్‌గా ఎంపికయ్యే అవకాశాలు ఉన్నాయి. వికెట్ కీపర్ బ్యాటర్ రిషబ్ పంత్‌కు వైస్ కెప్టెన్సీ అప్పగించాలని బీసీసీఐ, టీమ్ మేనేజ్‌మెంట్ భావిస్తున్నట్టు తెలుస్తోంది. 25 ఏండ్ల గిల్ ఇప్పటికే వన్డేల్లో వైస్ కెప్టెన్‌గా సేవలందిస్తున్నాడు. ఇంగ్లండ్ టూర్ కోసం ఇండియా టీమ్‌ను ఈ నెల మూడో వారంలో ప్రకటించనున్నారు. వచ్చే వారంలో ఇండియా%-%ఎ టీమ్‌ను ప్రకటించే చాన్సుంది. డొమెస్టిక్ క్రికెట్, ఐపీఎల్‌లో అదరగొడుతున్న తమిళనాడు లెఫ్టార్మ్ బ్యాటర్ సాయి సుదర్శన్ ఇంగ్లండ్ టూర్‌కు ఎంపికవడం ఖాయమే అనిపిస్తోంది.

బ్యాటర్‌గా అదుర్స్.. కెప్టెన్‌గా టాప్: కోహ్లీ టెస్ట్ కెరీర్ రికార్డ్స్, హైలెట్స్ ఇవే!

హైదరాబాద్ పెన్ పవర్: టెస్ట్ క్రికెట్ కు విరాట్ కోహ్లీ సోమవారం (మే 12) రిటైర్మెంట్ ప్రకటించాడు. 2011లో మొదలైన కోహ్లీ ప్రయాణం 2025లో ముగిసింది. ఇకపై కింగ్ టెస్టుల్లో కనిపించడనే ఊహ అభిమానులు జీర్ణించుకోలేకపోతున్నారు. 14 ఏళ్ళ టెస్ట్ క్రికెట్ లో కోహ్లీ కేవలం బ్యాటర్ గానే కాదు కెప్టెన్ గా తన మార్క్ చూపించాడు. చివరి నాలుగు సంవత్సరాలు పక్కనపెడితే కోహ్లీ టెస్ట్ ప్రయాణం అద్భుతంగా సాగింది. ప్రారంభంలో అందరిలాగే తడబడినా ఆ తర్వాత పుంజుకొని టెస్ట్ ఫార్మాట్ లో తన సత్తా చూపించాడు. కోహ్లీ టెస్ట్ కెరీర్ లో హైలెట్స్ ఏంటో ఇప్పుడు చూద్దాం..

2011లో టెస్ట్ అరంగేట్రం:

రాహుల్ ద్రవిడ్ టెస్ట్ క్రికెట్ కు రిటైర్మెంట్ ప్రకటించడంతో మిడిల్ ఆర్డర్ లో కోహ్లీకి తొలిసారి అవకాశం దక్కింది. జూన్ 2011లో కింగ్‌స్టన్‌లో వెస్టిండీస్‌పై కోహ్లీ టెస్టుల్లో అరంగేట్రం చేశాడు. అప్పటివరకు వన్డేల్లో అద్భుతంగా రాణించిన కోహ్లీ.. టెస్టుల్లో మాత్రం ప్రారంభంలో కాస్త తడబడ్డాడు. ఆస్ట్రేలియా టూర్ లో ఘోరంగా విఫలమయ్యాడు. దీంతో టెస్టుల్లో కోహ్లీ ఆడలేడనే విమర్శలు వచ్చాయి. అయితే ఈ సిరీస్ లో జరిగిన చివరి టెస్టులో కోహ్లీ సెంచరీ చేసి సత్తా చాటాడు. 2013 లో సౌతాఫ్రికాలో సెంచరీ.. 2014లో న్యూజిలాండ్ లో సెంచరీ చేసి విదేశాల్లో తాను అడగలనని నిరూపించాడు.

2014-2018 కోహ్లీ టెస్ట్ కెరీర్ లో అత్యున్నత దశ:

2014 లో ధోనీ నుంచి టెస్ట్ కెప్టెన్సీ చేపట్టిన కోహ్లీ బ్యాటింగ్ లో చెలరేగి ఆడాడు. 2014-15 బోర్డర్ గవాస్కర్ ట్రోఫీలో భాగంగా ఆస్ట్రేలియా టూర్ లో ఆకాశమే హద్దుగా చెలరేగాడు. నాలుగు మ్యాచ్ ల టెస్ట్ సిరీస్ లో ఏకంగా దాదాపు 700 పరుగులు చేసి సంచలనంగా మారాడు. ఈ సిరీస్ లో నాలుగు సెంచరీలు బాదడం విశేషం. అడిలైడ్ వేదికగా జరిగిన తొలి టెస్ట్ లో రెండు ఇన్నింగ్స్ ల్లో సెంచరీలు చేసి కంగారులనే ఆశ్చర్య పరిచాడు.

2015, 206 లో స్వదేశంలో కోహ్లీ పరుగుల వరద పారించాడు. సెంచరీలు డబుల్ సెంచరీలుగా మలిచాడు. వెస్టిండీస్ పై కెరీర్ లో తొలి డబుల్ సెంచరీ మార్క్ అందుకున్న విరాట్.. ఆ తర్వాత రెండేళ్లలో 7 డబుల్ సెంచరీలు చేసి ఔరా అనిపించాడు. 2018 లో ఇండియా ఇంగ్లాండ్ టూర్ కు వెళ్ళినప్పుడు కోహ్లీ తన విశ్వ రూపాన్ని చూపించాడు. 5 టెస్ట్ మ్యాచ్ ల సిరీస్ లో 593 పరుగులు చేసి ఈ సిరీస్ టాప్ స్కోరర్ గా నిలిచాడు. 2016- 2019 మధ్య కోహ్లీ కెరీర్ పీక్స్ లో ఉంది. ఈ మూడేళ్ళలో 43 మ్యాచ్‌ల్లో 66.79 సగటుతో 4,208 పరుగులు సాధించాడు. 69 ఇన్నింగ్స్‌ల్లోనే 16 సెంచరీలు.. 10 అర్ధ సెంచరీలు ఉన్నాయి.

భారత బెస్ట్ టెస్ట్ కెప్టెన్:

టీమిండియా బెస్ట్ కెప్టెన్ విరాట్ కోహ్లీ అనడంలో ఎలాంటి సందేహం లేదు. 68 టెస్టుల్లో టీమిండియాకు 40 మ్యాచ్ ల్లో విజయాన్ని అందించాడు. విరాట్ విజయాలు శాతం దాదాపు 60 ఉండడం విశేషం. 2019లో ఆస్ట్రేలియా గడ్డపై తొలిసారి భారత క్రికెట్ జట్టుకు సిరీస్ విజయాన్ని అందించాడు. సౌతాఫ్రికా గడ్డపై విజయం.. ఇంగ్లాండ్ లో విజయాలు విరాట్ కోహ్లీ ద్వారానే వచ్చాయి. అంతేకాదు 2021లో న్యూజిలాండ్ పై భారత్ ను టెస్ట్ ఛాంపియన్ షిప్ ఫైనల్ కోహ్లీ నాయకత్వంలోనే ఆడింది.

2020 నుంచి క్షీణించిన కోహ్లీ దశ:

టెస్ట్ కెరీర్ లో విరాట్ కోహ్లీ గత నాలుగేళ్లుగా స్థాయికి తగ్గట్టుగా ఆడలేకపోతున్నాడు. ముఖ్యంగా స్వదేశంలో స్పిన్ ధాటికి కుదేలవుతున్నాడు. ఇక విదేశాల్లో ఔట్ సైడ్ ఆఫ్ స్టంప్ వద్ద పడిన బంతులకు ప్రతిసారి దొరికిపోతున్నాడు. చివరి నాలుగేళ్లలో కోహ్లీ 39 టెస్టుల్లో 30.72 సగటుతో 2,028 పరుగులు మాత్రమే చేశాడు. 69 ఇన్నింగ్స్‌లలో కేవలం మూడు సెంచరీలు.. తొమ్మిది అర్ధ సెంచరీలు మాత్రమే ఉన్నాయి.పేలవ ఫామ్ తో తన టెస్ట్ యావరేజ్ 54 నుంచి 47 కి పడిపోయింది. 2023లో కోహ్లీ ఫామ్ స్వల్పంగా పుంజుకుంది. ఈ ఏడాది ఎనిమిది టెస్టుల్లో 55.91 సగటుతో 671 పరుగులు చేశాడు. 12 ఇన్నింగ్స్‌లలో రెండు సెంచరీలు.. రెండు అర్ధ సెంచరీలు ఉన్నాయి. ఓవరాల్ గా విరాట్ కోహ్లీ టెస్ట్ కెరీర్ ను ఒక్కసారి చూసుకుంటే.. 123 టెస్ట్ మ్యాచుల్లో 210 ఇన్నింగ్స్ ఆడాడు. 9230 పరుగులు చేశాడు. 31 హాఫ్ సెంచరీలు, 30 సెంచరీలు, ఏడు డబుల్ సెంచరీలతో కోహ్లీ టెస్ట్ ఫార్మాట్ క్రికెట్ అభిమానులకు మర్చిపోలేని అనుభూతులను మిగిల్చింది.

చరణ్-జాన్వీ ఒకేసారి రంగంలోకి!

మాటల కంటే బిగ్గరగా మాట్లాడే పూజా హెగ్డే స్టైల్

అందరి దృష్టి సోఫీ చౌదరిపైనే

మెగా పవర్ రామ్ చరణ్, జాన్వీకపూర్ జంటగా బుచ్చిబాబు దర్శకత్వంలో %-%పెద్ది%-% తెరకెక్కుతోన్న సంగతి తెలిసిందే. చిత్రీకరణ మొదలైన నాటి నుంచి మొన్నటి వరకూ నిర్విరామంగా షూటింగ్ జరిగింది. చరణ్...జాన్వీ సహా ప్రధాన పాత్రధారులపై కీలక షెడ్యూల్స్ పూర్తి చేసారు. జాన్వీ పార్ట్ కొంత వరకూ పూర్తవ్వడంతో అమ్మడు కొన్ని రోజులుగా ముంబైలోనే ఉంటుంది. ప్రస్తుతం షూటింగ్ కి బ్రేక్ పడింది. రామ్ చరణ్ లండన్ టూర్ లో ఉన్నాడు.అక్కడ మేడమ్ టుస్సాడ్స్ మ్యూజియంలో చరణ్ మైనపు విగ్రహాన్ని ఆవిష్కరణ నేపథ్యంలోనే లండన్ వెళ్లాల్సి వచ్చింది. ఈ కార్యక్రమం అనంతరం ప్రతిష్టాత్మక రాయల్ ఆల్బర్ట్ హాల్‌లో స్పెషల్ లైవ్ కాన్సర్ట్ లో జాయిన్ అవుతాడు. చరణ్ తో పాటు %-%ఆర్ ఆర్ ఆర్%-% బృందం కూడా ఈవెంట్ లో పాల్గొంటుంది. ఎన్టీఆర్... రాజమౌళి కూడా ఇప్పటికే లండన్ చేరుకున్నారు. ఈవెంట్ అనంతరం చరణ్ నేరుగా హైదరా బాద్ కు చేరుకుంటాడు.దీనిలో భాగంగా బుచ్చిబాబు తదుపరి షెడ్యూల్ కి రెడీ అవుతున్నాడు. ఈనెల 15 నుంచి తిరిగి షూటింగ్ ప్రారంభమవుతుంది. కొత్త షెడ్యూల్ మళ్లీ చరణ్-జాన్వీ తోనే మొదలవుతుందని సమాచారం. ఇద్దరి కాంబినేషన్ లో మరికొన్ని సన్నివేశాల చిత్రీకరించనున్నారు. దీంతో జాన్వీ పార్ట్ ముగింపు దశకు చేరు కుంటుందని సమాచారం. టాకీ పార్ట్ అనంతరం మళ్లీ జాన్వీ చరణ్ కాంబినేషన్ లో వచ్చే పాటలకు సంబంధించి షూట్ లో పాల్గొనాల్సి ఉంటుంది. ఇప్పటికే సంగీత దర్శకుడు పాటలు సిద్ధం చేసినట్లు తెలుస్తోంది. పాటల షూట్ పూర్తయితే జాన్వీ హైదరా బాద్ నుంచి మూవ్ అవుతుంది. %-%పెద్ది%-% చిత్రీకరణలో భాగంగా షూటింగ్ మొదలైన నాటి నుంచి ఎక్కువగా హైదరాబాద్ లోనే ఉంటుంది. అవసరం మేర ముంబై వెళ్లొస్తోన్న సంగతి తెలిసిందే.

On behalf of Printed, Published and owned by GANTYADA APPA RAO, D.No:38-4-217/A, Maharani street, Marripalem, Visakhapatnam -530018, Andhrapradesh. Printed At SRI SAI GANGA PRINTERS AND PUBLISHERS D.No:38-4-217/A, Maharani street, Marripalem, Visakhapatnam -530018, Andhrapradesh.
Editor: G.APPARAO, Mobile : 9059465965, RNI : APTEL/2014/58046, e-mail:penpower9@gmail.com