పెన్ పవర్

తెలుగు దిన పత్రిక | PEN POWER TELUGU DAILY | ప్రశ్నించడం మన హక్కు

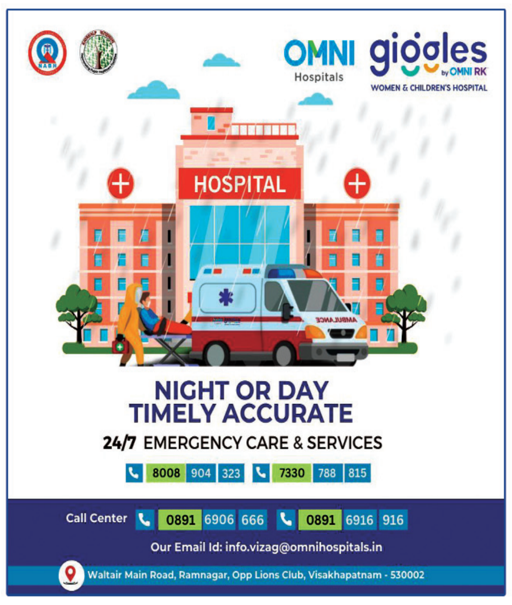

సంపుటి : 11 | సంచిక : 241 | పేజీలు : 8+8 | ఎగ్జిక్యూటివ్ ఎడిటర్ : పి. గౌతమి | బుధవారం 7 మే 2025

Published form Medchal Malkajgiri, Circulated by Hyderabad, Rangareddy, Medak, Sangareddy, Siddipet, Nalgonda

రేవంత్‌రెడ్డిపై కేటీఆర్ ఘాటు విమర్శలు..

ఇచ్చిన హామీలు నెరవేర్చకపోతే క్షమాపణ చెప్పాలని డిమాండ్..

- రేవంత్ రెడ్డిపై బీఆర్ఎస్ వర్కింగ్ ప్రెసిడెంట్ కేటీఆర్ ఘాటు విమర్శలు
- బీఆర్ఎస్ మళ్లీ అధికారంలోకి వస్తుందని జోస్యం
- రేవంత్ రెడ్డికి చేతకాకుంటే అడ్డమైన హామీలు ఇచ్చినందుకు క్షమాపణ చెప్పాలని డిమాండ్

హైదరాబాద్ పెన్ పవర్:తమ పార్టీ అధినేత కేసీఆర్‌ను వ్యక్తిగతంగా దూషిస్తే ఊరుకునేది లేదని తెలంగాణ ముఖ్యమంత్రి రేవంత్ రెడ్డిని బీఆర్ఎస్ వర్కింగ్ ప్రెసిడెంట్ కేటీఆర్ హెచ్చరించారు. "ముఖ్యమంత్రిగారికి చివరిసారి చెబుతున్నాం. కేసీఆర్‌ను ఇప్పటి వరకు ఎన్ని మాటలన్నా పడ్డాం. ఇక నుంచి కేసీఆర్ గారిని వ్యక్తిగతంగా దూషిస్తే మాత్రం నీ నాలుక చీరేసే రోజు వస్తుంది. తప్పకుండా గుర్తు పెట్టుకో. ముమ్మాటికి మళ్లీ బీఆర్ఎస్ అధికారంలోకి వస్తుంది. నీ దిక్కుమాలిన పరిపాలన వల్ల అతలాకుతలమైన రాష్ట్రాన్ని గాడిన పెట్టే నాయకుడు కేసీఆర్ మాత్రమే" అని కేటీఆర్ అన్నారు.

రేవంత్ రెడ్డికి చేతకాకుంటే అడ్డమైన హామీలు ఇచ్చినందుకు క్షమాపణ చెప్పి తప్పుకోవాలని డిమాండ్ చేశారు. గతంలో కేసీఆర్, ఢిల్లీ పార్టీలను నమ్మవద్దని ప్రజలకు పదేపదే చెప్పారని గుర్తుచేశారు. ఎన్నికల సమయంలో కేసీఆర్ చేసిన ఈ హెచ్చరికలు నేడు అక్షర సత్యాలుగా నిలుస్తున్నాయని వ్యాఖ్యానించారు. రాష్ట్ర పరిపాలన బాధ్యతలు నిర్వర్తించడం చేతకాక, ముఖ్యమంత్రి రేవంత్ రెడ్డి బాధ్యతల నుంచి తప్పుకు నేలా వ్యవహరిస్తున్నారని, ఆయన కాడి కిందపడేశారని కేటీఆర్ తీవ్రంగా విమర్శించారు. తెలంగాణ గౌరవాన్ని కించపరిచేలా మాట్లాడితే సహించేది లేదని కూడా కేటీఆర్ హెచ్చరించారు. "నిన్నటి ముఖ్యమంత్రి వ్యాఖ్యలతో రేవంత్ రెడ్డి అత్యంత అసమర్థ, దక్షతలేని సీఎంగా స్పష్టమైంది" అని కేటీఆర్ అన్నారు. గత ఏడాదిన్నర కాలంగా తమను, తమ నాయకుడిని వ్యక్తిగతంగా ఎంత దూషించినా సహించామని కేటీఆర్ అన్నారు. అయితే, వేలాది మంది త్యాగాలు, దశాబ్దాల పోరాటాల ఫలితంగా, మేధావులు, ఉద్యోగులు, విద్యార్థులు, చివరకు కేసీఆర్ నాయకత్వంలో సాధించుకున్న తెలంగాణ రాష్ట్ర భవిష్యత్తుకు శాపం పెట్టేలా ముఖ్యమంత్రి చేసిన వ్యాఖ్యలు ఆవేదన కలిగించాయని తెలిపారు. ఈ వ్యాఖ్యలపై కచ్చితంగా స్పందించాలని కేసీఆర్ ఆదేశించినట్లు చెప్పారు.

మూడేళ్ల క్రితం వరంగల్‌లో రాహుల్ గాంధీ రైతు డిక్లరేషన్ పేరిట రూ.2 లక్షల రుణమాఫీ, రైతుబంధు రూ.15 వేలకు పెంపు, కౌలు రైతులకు రైతుబంధు వంటి హామీలిచ్చారని, వాటిలో ఏ ఒక్కటీ ఇంతవరకు పూర్తిస్థాయిలో అమలు కాలేదని కేటీఆర్ విమర్శించారు. అధికారంలోకి వస్తామని కాంగ్రెస్ నేతలు కూడా ఊహించలేదని, అందుకే అడ్డగోలు హామీలిచ్చి ఇప్పుడు వాటిని నెరవేర్చలేక, ఏం చేయాలో తెలియక ముఖ్యమంత్రి ఫ్రస్ట్రేషన్‌తో మాట్లాడుతున్నారని కేటీఆర్ అన్నారు.

గాలి జనార్ధన్ రెడ్డి సహా దోషులందరికీ 7 ఏళ్ల జైలు శిక్ష

ఓబులాపురం మైనింగ్ కేసులో గాలి జనార్థన్ రెడ్డి దోషి: సబితా ఇంద్రారెడ్డి నిర్దోషి

- ఓబుళాపురం మైనింగ్ కేసులో నాంపల్లి సీబీఐ కోర్టు తుది తీర్పు
- గాలి జనార్దన్‌రెడ్డి సహా ఐదుగురికి ఏడేళ్ల కఠిన కారాగార శిక్ష
- మాజీ మంత్రి సబితా ఇంద్రారెడ్డి, కృపానందంలకు విముక్తి
- 15 ఏళ్ల సుదీర్ఘ విచారణ అనంతరం వెలువడిన తీర్పు

హైదరాబాద్ పెన్ పవర్:రాష్ట్ర రాజకీయాల్లో తీవ్ర ప్రకంపనలు సృష్టించిన ఓబుళాపురం మైనింగ్ కంపెనీ (ఓఎంసీ) అక్రమాల కేసుకు సంబంధించి నాంపల్లిలోని సీబీఐ ప్రత్యేక న్యాయస్థానం తన తుది తీర్పును వెలువరించింది. సుమారు 15 సంవత్సరాల సుదీర్ఘ విచారణ ప్రక్రియ అనంతరం న్యాయస్థానం ఈ కీలక నిర్ణయాన్ని ప్రకటించింది. ఈ కేసులో ప్రధాన నిందితులుగా ఆరోపణలు ఎదుర్కొంటున్న గాలి జనార్దన్‌రెడ్డి, బీవీ శ్రీనివాసరెడ్డి (ఓఎంసీ ఎండీ), గాలి జనార్దన్‌రెడ్డి వ్యక్తిగత

వివరాలు 2లో..

తెలంగాణలో ప్రయాణికులకు ఊరట.. ఆర్టీసీ సమ్మె వాయిదా

- ఆర్టీసీ సమ్మెను తాత్కాలిక వాయిదా వేసిన కార్మికులు
- మంత్రి పొన్నంతో ఆర్టీసీ జేఏసీ నాయకుల భేటీ
- ఆర్టీసీ సమస్యలపై త్రిసభ్య కమిటీ ఏర్పాటు

హైదరాబాద్ పెన్ పవర్:తెలంగాణ రాష్ట్ర రోడ్డు రవాణా సంస్థ (టీజీఎస్ ఆర్టీసీ) కార్మికులు తలపెట్టిన సమ్మె తాత్కాలికంగా వాయిదా పడింది. రవాణా శాఖ మంత్రి పొన్నం ప్రభాకర్‌తో ఆర్టీసీ కార్మిక సంఘాల ఐక్య కార్యాచరణ సమితి (జేఏసీ) నేతలు జరిపిన చర్చలు సఫలం కావడంతో ఈ కీలక పరిణామం చోటుచేసుకుంది. కార్మికుల డిమాండ్లు, సమస్యల పరిష్కారం దిశగా ప్రభుత్వం సానుకూలంగా స్పందించి, ఒక ఉన్నతస్థాయి కమిటీని ఏర్పాటు చేయనున్నట్లు ప్రకటించింది. వివరాల్లోకి వెళితే, తమ దీర్ఘకాలిక డిమాండ్ల సాధన కోసం టీజీఎస్ఆర్టీసీ జేఏసీ నేతలు ఇటీవల సమ్మెకు పిలుపునిచ్చిన విషయం తెలిసిందే. మే 6వ తేదీ అర్ధరాత్రి వరకు ప్రభుత్వం నుంచి చర్చలకు ఆహ్వానం అందకపోతే, మే 7వ తేదీ నుంచి సమ్మెకు దిగుతామని వారు స్పష్టం చేశారు. ఈ నేపథ్యంలో సోమవారం నాడు కార్మికులు భారీ కవాతు నిర్వహించారు. ఉద్రిక్త పరిస్థితులు నెలకొన్న తరుణంలో ప్రభుత్వం చొరవ తీసుకుని జేఏసీ నేతలను చర్చలకు ఆహ్వానించింది. మంత్రి పొన్నం ప్రభాకర్‌తో జేఏసీ నేతలు జరిపిన సమావేశంలో కార్మికుల సమస్యలు, డిమాండ్లపై కూలంకషంగా చర్చించారు. ఈ సందర్భంగా, ఉద్యోగుల సమస్యలను క్షుణ్ణంగా పరిశీలించి, పరిష్కార

వివరాలు 2లో..

ఉగ్రదాడి గురించి మోదీకి 3 రోజుల ముందే తెలుసు..

అందుకే కశ్మీర్ పర్యటన రద్దు చేసుకున్నారు

- ఇంటెలిజెన్స్ నివేదిక అందినప్పుడు చర్యలు ఎందుకు తీసుకోలేదన్న ఖర్గే
- ఖర్గే వ్యాఖ్యలపై తీవ్రంగా స్పందించిన బీజేపీ
- ఖర్గేని ఆధునిక మీర్ జాఫర్ గా అభివర్ణించిన కేశవన్

వివరాలు 2లో..

పహల్గామ్‌పై అంతకుమించి ఏమీ ఉండదు..!

- ఐరాస భద్రతా మండలి సమావేశంపై శశిథరూర్ కీలక వ్యాఖ్యలు
- భారత్-పాక్ ఉద్రిక్తతలపై ఐరాస భద్రతా మండలి రహస్య భేటీ
- సమావేశం ఫలితంపై కాంగ్రెస్ నేత శశి థరూర్ విశ్లేషణ
- నిర్దిష్ట తీర్మానాలేవీ ఆమోదం పొందవని అంచనా
- చైనా, ఇతర దేశాల వైఖరే ఇందుకు కారణమని వెల్లడి

వివరాలు 2లో..

రోడ్డు యాక్సిడెంట్ బాధితులకు ఫ్రీ ట్రీట్మెంట్..

రూ.లక్షన్నర వరకు క్యాష్ లెస్..

- రోడ్డు ప్రమాద బాధితులకు రూ.1.50 లక్షల వరకు ఉచిత వైద్యం... నేటి నుంచి అమలు
- రోడ్డు ప్రమాద బాధితులకు కేంద్రం చేయూత
- కేంద్ర రహదారుల రవాణాశాఖ నోటిఫికేషన్
- గరిష్ఠంగా ఏడు రోజుల పాటు ఉచిత చికిత్స

వివరాలు 2లో..

మాకేదన్నా జరిగితే అక్కడ ఎవరూ మిగలరు

పాక్ రక్షణ మంత్రి వ్యాఖ్యలు

- భారత్‌పై పాక్ రక్షణ మంత్రి తీవ్ర వ్యాఖ్యలు
- దాడి చేస్తే చరిత్రలో నిలిచిపోయే జవాబు చెబుతామన్న ఆసిఫ్
- మోదీని నెతన్యాహుతో పోలుస్తూ విమర్శలు

హైదరాబాద్ పెన్ పవర్:భారత్, పాకిస్థాన్ మధ్య ఉద్రిక్తతలు నానాటికీ తీవ్రమవుతున్న నేపథ్యంలో, పాకిస్థాన్ రక్షణ శాఖ మంత్రి ఖవాజా ఆసిఫ్ సంచలన వ్యాఖ్యలు చేశారు. తమ దేశ భద్రతకు ఏమాత్రం ముప్పు వాటిల్లినా, లేదా భారత్ తమపై దాడికి పాల్పడినా చరిత్రలో నిలిచిపోయేలా తీవ్రంగా ప్రతిస్పందిస్తామని, ఆ తర్వాత ఎవరూ మిగలరని

వివరాలు 2లో..

స్మితా సబర్వాల్ అంశంపై స్పందించిన మంత్రి శ్రీధర్ బాబు

- స్మితా సబర్వాల్‌పై తమ ప్రభుత్వానికి కక్ష లేదన్న మంత్రి
- ఉద్యోగ సంఘాలపై ముఖ్యమంత్రి వ్యాఖ్యలను ఆవేదనగా చూడాలన్న శ్రీధర్ బాబు
- పహల్గామ్ ఘటనకు బాధ్యత వహించి బీజేపీ నాయకులు పదవులు వీడాలన్న మంత్రి

హైదరాబాద్ పెన్ పవర్:ఐఏఎస్ అధికారిణి స్మితా సబర్వాల్ విషయంలో తెలంగాణ ప్రభుత్వం కక్ష సాధింపు చర్యలకు పాల్పడుతోందన్న ఆరోపణలను మంత్రి శ్రీధర్ బాబు ఖండించారు. "అధికారులు ఎవరైనా కొన్ని నియమ నిబంధనలను అనుసరించ చాల్సి ఉంటుంది.

వివరాలు 2లో..

నేను చెప్పిందే నిజమైంది... రేవంత్ సీఎం పదవికి రాజీనామా చేయాలి

- రేవంత్ పాలనలో రాష్ట్ర ఆదాయం తగ్గి, మంత్రుల ఆదాయం పెరిగిందని ఆరోపణ
- హామీల నుంచి తప్పించుకునేందుకే సీఎం వ్యాఖ్యలని విమర్శ
- తెలంగాణ ఆత్మగౌరవాన్ని కాపాడాలని ప్రజలకు పిలుపు

హైదరాబాద్ పెన్ పవర్: ముఖ్యమంత్రి రేవంత్ రెడ్డి పాలనపై బీఆర్ఎస్ నేత, మాజీ మంత్రి జగదీశ్ రెడ్డి తీవ్ర స్థాయిలో విరుచుకుపడ్డారు. రేవంత్ రెడ్డికి ఒక్క క్షణం కూడా ముఖ్యమంత్రిగా కొనసాగే అర్హత లేదని, తక్షణమే పదవికి రాజీనామా చేసి ప్రజలకు

వివరాలు 2లో..

మాక్ డ్రిల్... మూడు కేటగిరీలుగా విభజన... రెండో కేటగిరీలో హైదరాబాద్, వైజాగ్

- నేడు దేశ వ్యాప్తంగా 244 జిల్లాల్లో సివిల్ మాక్ డ్రిల్
- డిఫెన్స్, అణు విద్యుత్ కేంద్రాలు ఉన్న జిల్లాలపై ప్రత్యేక దృష్టి
- కీలక సమీక్ష నిర్వహించిన కేంద్ర హోంశాఖ కార్యదర్శి గోవింద్ మోహన్

హైదరాబాద్ పెన్ పవర్:పహెల్గామ్ ఉగ్రదాడి అనంతరం భారత్, పాకిస్థాన్ మధ్య నెలకొన్న ఉద్రిక్త పరిస్థితుల నేపథ్యంలో కేంద్ర ప్రభుత్వం అప్రమత్తమైంది. అత్యవసర సమయాల్లో పౌరులు ఎలా స్పందించాలనే దానిపై అవగాహన కల్పించి, వారిని సమాయత్తపరిచేందుకు దేశవ్యాప్తంగా సివిల్ మాక్ డ్రిల్ నిర్వహించాలని నిర్ణయించింది. ఈ మేరకు రేపు ఈ కసరత్తు జరగనుంది. ఇందుకు సంబంధించి

వివరాలు 2లో..

హైదరాబాద్ బిర్యానీ, ఇరానీ చాయ్ కట్టి పడేశాయి

మిస్ ఇండియా నందిని గుప్తా

హైదరాబాద్ పెన్ పవర్:ఇండియా మిస్ వరల్డ్ 2025 పోటీలకు ప్రాతినిథ్యం వహిస్తున్న మిస్ ఇండియా నందిని గుప్తా తనను హైదరాబాద్ బిర్యానీ, ఇరానీ చాయ్ కట్టి పడేశాయని తెలిపారు. తనకు తెలంగాణ ఎంతగానో నచ్చిందని, ఇక్కడ గొప్ప చరిత్ర ఉందని కొనియాడారు. కటింగ్ ఎడ్జ్ టెక్నాలజీతో

వివరాలు 2లో..

ఎడిటర్ వ్యూ

ముందస్తు సూచనలేనా?

తెలంగాణ ముఖ్యమంత్రి రేవంత్ రెడ్డి వాస్తవాలు చెబుతున్నారు. ఆర్థిక పరిస్థితిని ప్రజల ముందు ఉంచుతున్నారు. ఒకరకంగా ప్రజలకు ఉన్న పరిస్థితి చెప్పి తాను ఏం చేయాలో చెప్పాలని ప్రశ్నిస్తున్నారు. గత ప్రభుత్వం చేసిన అప్పులకు మిత్తీలు కట్టడానికే ఎక్కువ నిధులు ఖర్చు పెట్టాల్సి వస్తుందని అన్నారు. జీతభత్యాలు చెల్లించాలి. పదవీ విరమణ చేసిన ఉద్యోగులకు పింఛను చెల్లించాలి. గత ప్రభుత్వం ఆర్థిక విధ్వంసం సృష్టించి వెళ్లిందని, తాము వాటిని సెట్ చేయడం సవాల్ గా మారిందని చెబుతూనే మరొక వైపు తాను ఎన్నికలకు ముందు ఇచ్చిన హామీలను అమలు చేయాలా? వద్దా? అని ప్రశ్నిస్తున్నారు. అంటే ఇప్పుడున్న ఆర్థిక పరిస్థితి తనను ఎంత మాత్రం ముందుకు అడుగు కూడా పడనివ్వడం లేదన్నారు.

కాళ్లకు అడ్డంపడే వారు.

దీంతో పాటు ప్రతి సంక్షేమ పథకం అమలు చేయాలంటే సంక్లిష్టంగానే మారింది. ఇక్కడ కాంగ్రెస్, కేంద్రంలో బీజేపీ ప్రభుత్వం ఉండటంతో సహకారం అందడంలోనూ అనుమానమే. అనుమానమే కాదు.. ఎలాంటి సాయం రాదు. మరొక వైపు భూములు విక్రయించి పథకాలను అమలు చేయడంతో పాటు ప్రధాన సమస్యలను తీర్చాలన్నా కాళ్లకు అడ్డం పడే వారు ఎక్కువయ్యారు. బీఆర్ఎస్ కోరుకునేది అదే. కేసీఆర్ సిల్వర్ జూబ్లీ వేడుకల్లో కాంగ్రెస్ ఫెయిల్.. ఫెయిల్ అంటూ చేసిన నినాదం వెనక ఇదేనని అంటున్నారు. కాంగ్రెస్ ప్రభుత్వంపైన ఫెయిల్ అనే ముద్ర వేయడానికి కారు పార్టీ ప్రయత్నం చేస్తుంది. ప్రజలు కూడా దానిని విశ్వసించే అవకాశముంది.

సంక్షేమ పథకాలను ...

అందుకే ముఖ్యమంత్రి రేవంత్ రెడ్డి తరచూ రాష్ట్ర ఆర్థిక పరిస్థితిని వివరిస్తూ ప్రజలను చైతన్యం చేస్తున్నారు. మరొక వైపు సంక్షేమ పథకాలు ఏవీ ఆపడం లేదు. పైగా సన్న బియ్యం వంటి పథకాలను కూడా ప్రవేశపెట్టి మరింత ఆర్థిక భారాన్ని ఖజానాపై మోపుతున్నారు. ఈ నేపథ్యంలోనే సహజంగా ఉద్యోగులు తమ డిమాండ్లను కూడా నెరవేర్చుకోవడానికి ప్రయత్నిస్తారు. అందులో భాగంగానే ఆర్టీసీ కార్మికుల సమ్మె కు నోటీసులు ఇచ్చారు. వారు విరమించుకున్నా తాత్కాలిక వాయిదాననే ప్రకటించారుక. భవిష్యత్ లో ఉద్యోగ సంఘాలు కూడా ఆందోళనకు దిగే అవకాశముంది. దీంతో పాటు కాంగ్రెస్ పార్టీ ఇచ్చిన మిగిలిన హామీలను కూడా అమలు చేయాలని విపక్ష పార్టీల నుంచి వత్తిడి ప్రారంభమయ్యే అవకాశాలు కనిపిస్తున్నాయి. అందుకే ముందు జాగ్రత్త చర్యగా రేవంత్ రెడ్డి ప్రజలతో పాటు వివిధ ఉద్యోగ సంఘాలకు కూడా వాస్తవ పరిస్థితులను చెబుతున్నారు. మరి ప్రజలు ఏ రకంగా దీనిని స్వీకరిస్తారన్నది చూడాలి. ఐ

మాకేదన్నా జరిగితే అక్కడ ఎవరూ మిగలరు

- మొదటి పేజి తరువాయి

ఆయన హెచ్చరించారు.పహల్గామ్ ఉగ్రదాడి అనంతరం భారత్ తీసుకున్న పలు చర్యలతో, ముఖ్యంగా సింధు జలాల ఒప్పందాన్ని నిలిపివేయడంతో ఇరు దేశాల మధ్య సంబంధాలు మరింత క్షీణించాయి. ఈ క్రమంలోనే పాకిస్థాన్ మంత్రులు తరచూ భారత్ ఎప్పుడైనా దాడి చేయవచ్చంటూ నిఘా వర్గాల సమాచారం ఉందని చెబుతున్నారు.

సమా టీవీలో జరిగిన ఒక కార్యక్రమంలో ఖవాజా ఆసిఫ్ మాట్లాడుతూ, "మా భద్రతకు ముప్పు వాటిల్లితే, మేం పూర్తిస్థాయి దూకుడుతో పోరాడతాం. మాకేదన్నా జరిగితే, అక్కడ (భారత్ లో) మరెవరూ ఉండరు" అని వ్యాఖ్యానించారు. పాకిస్థాన్‌లో ఉగ్రవాదాన్ని భారత్ ప్రోత్సహిస్తోందని ఆయన ఆరోపించారు. నిషేధిత టీటీపీ (తహ్రీక్-ఎ-తాలిబాన్ పాకిస్థాన్), బీఎల్ఏ (బలూచిస్థాన్ లిబరేషన్ ఆర్మీ) సంస్థలు భారత్‌కు కిరాయి సైనికులుగా, ప్రతినిధులుగా పనిచేస్తున్నాయని ఆయన ఆరోపించారు. "మా సరిహద్దులకు ఇరువైపులా శత్రువులు ఉన్నారు" అని ఆయన పేర్కొన్నారు.భారత ప్రధాని నరేంద్ర మోదీని ఇజ్రాయెల్ ప్రధాని బెంజమిన్ నెతన్యాహుతో పోల్చిన ఆసిఫ్, ఇద్దరూ అహంకార పూరిత వ్యక్తులని ఎన్నికల ప్రయోజనాల కోసం ప్రమాదకరమైన రాజకీయాలు చేస్తున్నారని విమర్శించారు. ఒకవేళ యుద్ధం ప్రారంభమైతే అది నియంత్రణ రేఖ (ఎల్ఓసీ) వరకే పరిమితం కాకపోవచ్చని, దాన్ని అదుపు చేయడం సాధ్యం కాదని ఆయన సూచనప్రాయంగా తెలిపారు. "నెతన్యాహు అడుగుజాడల్లో నడుస్తూ మోదీ ఏదైనా తొందరపాటు చర్య తీసుకుంటే, పాకిస్థాన్ ప్రతిస్పందన చరిత్ర గుర్తుంచుకునేలా ఉంటుంది," అని ఆయన హెచ్చరించారు. 1961 నాటి సింధు జలాల ఒప్పందాన్ని భారత్ నిలిపివేయడాన్ని ఆయన తీవ్రంగా విమర్శించారు. ఇది ఒక యుద్ధ చర్య అని అభివర్ణించారు. "మా నీటిని ఆపడానికి భారత్ ఏదైనా నిర్మాణం చేపడితే, దాన్ని ధ్వంసం చేస్తాం. నీరు మాకు లక్ష్మణ రేఖ లాంటిది. భవిష్యత్ యుద్ధాలు నీటి కోసమే జరుగుతాయి," అని ఆసిఫ్ తెలిపారు. మే నెలాఖరు నాటికి నదులు, కాలువల్లో నీటి ప్రవాహం పెరిగిందని ఆయన అన్నారు.సోమవారం కూడా ఆసిఫ్ మాట్లాడుతూ, కశ్మీర్‌లోని నియంత్రణ రేఖ వెంబడి భారత్ ఎప్పుడైనా సైనిక దాడికి పాల్పడవచ్చని హెచ్చరించారు. రాజకీయ ప్రయోజనాల కోసం ప్రధాని మోదీ ఈ ప్రాంతాన్ని అణుయుద్ధం అంచుకు నెట్టేస్తున్నారని, ఖైబర్ పఖ్తుంఖ్వా, బలూచిస్థాన్‌లలో ఉగ్రవాదంలో న్యూఢిల్లీ ప్రమేయం ఉందని ఆయన పునరుద్ఘాటించారు. ఇస్లామాబాద్‌లో విలేకరులతో మాట్లాడుతూ, "నియంత్రణ రేఖ వెంబడి భారత్ ఎప్పుడైనా దాడి చేయవచ్చని నివేదికలున్నాయి. న్యూఢిల్లీకి తగిన రీతిలో సమాధానం ఇస్తాం" అని ఆయన స్పష్టం చేశారు.గతవారం, పాకిస్థాన్ సమాచార శాఖ మంత్రి అత్తా తరార్ కూడా భారత్ నుంచి దాడి జరగవచ్చనే భయంతో రాబోయే 24-36 గంటలు కీలకమని వ్యాఖ్యానించిన విషయం తెలిసిందే. అయితే, ఆ సమయం గడిచిపోయినా భారత్ నుంచి ఎలాంటి చర్యలు లేవు. మరోవైపు, పాకిస్థాన్ ఆర్మీ చీఫ్ జనరల్ సయ్యద్ అసిమ్ మునీర్ సోమవారం మాట్లాడుతూ, తమ ప్రజల జాతీయ ప్రతిష్ఠ, శ్రేయస్సును కాపాడేందుకు పూర్తి బలంతో ప్రతిస్పందిస్తామని పునరుద్ఘాటించారు.

స్మితా సబర్వాల్ అంశంపై స్పందించిన మంత్రి శ్రీధర్ బాబు

- మొదటి పేజి తరువాయి

స్మితా సబర్వాల్‌పై మాకు ఎలాంటి కక్ష లేదు" అని ఆయన స్పష్టం చేశారు. కంచ గచ్చిబౌలి భూముల వ్యవహారంలో స్మితా సబర్వాల్ చేసిన వ్యాఖ్యలపై విచారణకు హాజరు కావాలంటూ నోటీసులు అందిన విషయం తెలిసిందే.

రాష్ట్రంలో అందాల పోటీల నిర్వహణను ఉద్యోగుల సమస్యలతో ముడిపెట్టడం సరికాదన్నారు. "అందాల పోటీలు కేవలం సౌందర్యానికి సంబంధించినవి కావు. అవి వ్యక్తిత్వానికి సంబంధించినవి. తెలంగాణ ప్రతిష్ఠను ప్రపంచస్థాయిలో ఇనుమడింపజేయడానికే ఈ పోటీలు నిర్వహిస్తున్నాం" అని వివరించారు. కాంగ్రెస్ ప్రభుత్వం సామాజిక న్యాయం చేయడం లేదని బీఆర్ఎస్ నేత కల్వకుంట్ల కవిత చేసిన వ్యాఖ్యలపై కూడా మంత్రి స్పందించారు. బీఆర్ఎస్ వ్యూహంలో భాగంగానే ఆమె మాట్లాడుతున్నారని అన్నారు. "కులగణన, ఎస్సీ వర్గీకరణ చేపట్టిన కాంగ్రెస్ ప్రభుత్వం సామాజిక న్యాయం చేయడం లేదంటే ఎవరు నమ్ముతారు? బీఆర్ఎస్ నేతలు ఎప్పటికీ మాకు రాజకీయ ప్రత్యర్థులే" అని పేర్కొన్నారు.

ఉద్యోగుల పదవీ విరమణ వయస్సును గత బీఆర్ఎస్ ప్రభుత్వమే పెంచిందని, రిటైర్మెంట్ ప్రయోజనాలు వెంటనే ఇవ్వాల్సి వస్తుందనే ఈ నిర్ణయం తీసుకుందని అన్నారు. తమ ప్రభుత్వానికి రాష్ట్రాన్ని నడిపించే సత్తా ఉందో లేదో ప్రజలకు తెలుసని అన్నారు.

రేవంత్ రెడ్డి వ్యాఖ్యలపై మంత్రి స్పందన

ఉద్యోగ సంఘాల వైఖరిపై ముఖ్యమంత్రి రేవంత్ రెడ్డి చేసిన వ్యాఖ్యలు తీవ్ర చర్చనీయాంశం కావడం, వాటిపై విమర్శలు వెల్లువెత్తిన నేపథ్యంలో మంత్రి స్పందించారు. తమ ముఖ్యమంత్రి ఏ విషయాన్నైనా ముక్కుసూటిగా మాట్లాడతారని, ఆయన వ్యాఖ్యలను ఆవేదనగా మాత్రమే పరిగణించాలని సూచించారు. ఉద్యోగుల డిమాండ్లను తమ ప్రభుత్వం ఒక్కొక్కటిగా పరిష్కరిస్తుందని, హామీలు ఇచ్చే సమయంలోనే అన్ని అంచనాలను పరిగణనలోకి తీసుకున్నామని ఆయన భరోసా ఇచ్చారు.

పహల్గామ్ ఉగ్రదాడి ఘటనకు నైతిక బాధ్యత వహిస్తూ బీజేపీ నేతలు తమ పదవుల నుంచి తప్పుకోవాలని మంత్రి డిమాండ్ చేశారు. కానీ వారే తమను పదవి నుంచి దిగిపోవాలని చెప్పడం హాస్యాస్పదమన్నారు. రాష్ట్ర ప్రభుత్వం, మంత్రులు హెలికాప్టర్ వినియోగించడంపై వస్తున్న విమర్శలను ప్రస్తావిస్తూ, గత బీఆర్ఎస్ ప్రభుత్వమే హెలికాప్టర్‌ను కొనుగోలు చేసిందని, సుదూర ప్రాంతాలకు వెళ్లేటప్పుడు సమయం, ఖర్చు ఆదా అవుతుందని, అవసరమైనప్పుడు వినియోగించడంలో తప్పులేదని అన్నారు. గత ప్రభుత్వం అడ్డగోలుగా ఖర్చులు చేసిందని ఆరోపించారు.

తెలంగాణలో ప్రయాణికులకు ఊరట.. ఆర్టీసీ సమ్మె వాయిదా

- మొదటి పేజి తరువాయి

మార్గాలను సూచించేందుకు ముగ్గురు సీనియర్ ఐఏఎస్ అధికారులతో ప్రభుత్వం ఒక కమిటీని ఏర్పాటు చేస్తున్నట్లు మంత్రి వెల్లడించారు. ఈ కమిటీలో నవీన్ మిట్టల్, లోకేశ్ కుమార్, కృష్ణభాస్కర్ సభ్యులుగా వ్యవహరిస్తారు. ఉద్యోగ సంఘాల ప్రతినిధులతో ఈ కమిటీ చర్చలు జరిపి, వారం రోజుల్లోగా సమగ్ర నివేదికను ప్రభుత్వానికి అందజేయాలని ఆదేశాలు జారీ అయ్యాయి. ప్రభుత్వం నుంచి సానుకూల స్పందన లభించడం, సమస్యల పరిష్కారానికి కమిటీ ఏర్పాటు చేయడంతో జేఏసీ నేతలు సంతృప్తి వ్యక్తం చేశారు. కమిటీ నివేదిక వచ్చే వరకు సమ్మెను వాయిదా వేస్తున్నట్లు వారు ప్రకటించారు. ప్రభుత్వ చర్యతో ఆర్టీసీ కార్మికులు, ప్రయాణికులు ఊపిరి పీల్చుకున్నారు.

తాత్కాలిక వాయిదా మాత్రమే

సమ్మె నిర్ణయం తాత్కాలిక వాయిదా మాత్రమేనని ఉద్యోగ సంఘాల నాయకులు స్పష్టం చేశారు. ఉద్యోగ భద్రత, ప్రైవేటు ఎలక్ట్రిక్ బస్సుల అంశం, కారుణ్య నియామకాలు, విశ్రాంత ఉద్యోగుల బకాయిలు, వేతన సవరణ తదితర అంశాలపై ప్రభుత్వం నుంచి సానుకూల స్పందన వచ్చిందని జేఏసీ నేతలు తెలిపారు. సమస్యల పరిష్కారం కోసం ప్రభుత్వానికి కొంత సమయం ఇచ్చేలా, దేశంలో ప్రస్తుతం నెలకొన్న పరిస్థితులను దృష్టిలో ఉంచుకొని సమ్మెను కొంతకాలం పాటు వాయిదా వేయాలని నిర్ణయించుకున్నట్లు చెప్పారు.

నేను చెప్పిందే నిజమైంది... రేవంత్ సీఎం పదవికి రాజీనామా చేయాలి

- మొదటి పేజి తరువాయి

క్షమాపణ చెప్పాలని డిమాండ్ చేశారు. తాము మొదటి నుంచి చెబుతున్న విషయాలు ఇప్పుడు నిజమవుతున్నాయని అన్నారు. తెలంగాణ ఆర్థిక పరిస్థితికి ఎలాంటి ఇబ్బంది లేకపోయినా, రేవంత్ రెడ్డి పరిపాలనలో పూర్తిగా విఫలమయ్యారని జగదీశ్ రెడ్డి ఆరోపించారు. కేసీఆర్ హయాంలో పెరిగిన రాష్ట్ర ఆదాయం, రేవంత్ పాలనలో తగ్గిపోయిందని, మంత్రుల ఆదాయం మాత్రం పెరిగిందని విమర్శించారు. రాష్ట్ర ఖజానాను లూటీ చేస్తూ ఢిల్లీకి తరలిస్తున్నారని, సీఎం పదవి కోసం మంత్రులు పోటీపడి సంపాదిస్తున్నారని ఆరోపించారు. హామీల అమలు నుంచి తప్పించుకోవడానికే రేవంత్ రెడ్డి దొంగ ఏడుపులు ఏడుస్తున్నారని, ఆయన వ్యాఖ్యలు ప్రజల దృష్టిని మళ్లించే ప్రయత్నమేనని దుయ్యబట్టారు. రేవంత్ రెడ్డి తెలంగాణ పరువును బజారున పడేశారని, రాష్ట్ర ఆత్మగౌరవాన్ని కాపాడాల్సిన బాధ్యత ప్రతి తెలంగాణ పౌరుడిపై ఉందని అన్నారు.

ఉగ్రదాడి గురించి మోదీకి 3 రోజుల ముందే తెలుసు..

పెన్ పవర్ డెస్క్: భారత ప్రధాని మోదీపై కాంగ్రెస్ పార్టీ జాతీయ అధ్యక్షుడు మల్లికార్జున ఖర్గే తీవ్ర ఆరోపణలు చేశారు. జమ్మూకశ్మీర్‌లోని పహల్గామ్‌లో ఇటీవల జరిగిన ఉగ్రదాడి గురించి మోదీకి మూడు రోజుల ముందే సమాచారం అందిందని ఆయన తెలిపారు. ఈ నిఘా నివేదిక కారణంగానే ప్రధాని తన కశ్మీర్ పర్యటనను రద్దు చేసుకున్నారని ఆయన ఆరోపించారు. జార?ండ్‌లోని రాంచీలో జరిగిన 'సంవిధాన్ బచావో ర్యాలీ'లో ఖర్గే ప్రసంగిస్తూ ఈ వ్యాఖ్యలు చేశారు. ఏప్రిల్ 22న పహల్గామ్‌లో జరిగిన ఉగ్రదాడిలో 26 మంది అమాయకులు ప్రాణాలు కోల్పోయిన విషయాన్ని ఆయన గుర్తుచేశారు. "నిఘా వైఫల్యం జరిగిందని ప్రభుత్వం అంగీకరించింది, దాన్ని పరిష్కరిస్తామని కూడా చెప్పింది. ఒకవేళ వారికి ముందే ఈ విషయం తెలిస్తే, ఎందుకు తగిన చర్యలు తీసుకోలేదు? పహల్గామ్ దాడికి మూడు రోజుల ముందే ప్రధాని మోదీకి ఇంటెలిజెన్స్ నివేదిక అందిందని, అందుకే ఆయన తన కశ్మీర్ పర్యటనను రద్దు చేసుకున్నారని నేను వార్తాపత్రికల్లో చదివాను. ఇంటెలిజెన్స్ నివేదిక అందినప్పుడు భద్రతాబలగాలను ఎందుకు అలర్ట్ చేయలేదు?" అని ఖర్గే ప్రశ్నించారు. భారత్, పాకిస్తాన్ మధ్య ఉద్రిక్తతలు పెరుగుతున్న తరుణంలో ఖర్గే చేసిన ఈ వ్యాఖ్యలు ప్రాధాన్యతను సంతరించుకున్నాయి. మల్లికార్జున ఖర్గే చేసిన ఆరోపణలపై బీజేపీ నేత సీఆర్ కేశవన్ తీవ్రంగా స్పందించారు. ఖర్గే వ్యాఖ్యలను ఆధునిక మీర్ జాఫర్ చేసిన ద్రోహపూరిత ప్రకటనలుగా ఆయన అభివర్ణించారు. ప్రధానమంత్రిపై ఆయన చేసినవి విషపూరితమైన, నిరాధారమైన ఆరోపణలని, ఇవి తీవ్రంగా ఖండించదగినవని, క్షమించరానివని కేశవన్ అన్నారు. ఖర్గే తక్షణమే బేషరతుగా క్షమాపణ చెప్పాలని డిమాండ్ చేశారు.

మాక్ డ్రిల్... మూడు కేటగిరీలుగా విభజన... రెండో కేటగిరీలో హైదరాబాద్, వైజాగ్

- మొదటి పేజి తరువాయి

అన్ని రాష్ట్రాలు, కేంద్ర పాలిత ప్రాంతాలకు కేంద్ర హోంశాఖ ఆదేశాలు జారీ చేసింది.ఈ నేపథ్యంలో, మాక్ డ్రిల్ సన్నద్ధతపై కేంద్ర హోంశాఖ కార్యదర్శి గోవింద్ మోహన్ ఈరోజు కీలక సమీక్ష సమావేశం నిర్వహించారు. ఈ సమావేశానికి సివిల్ డిఫెన్స్, ఎన్డీఆర్ఎఫ్ డైరెక్టర్ జనరల్స్ (డీజీలు), జాతీయ విపత్తు నిర్వహణ అథారిటీ (ఎన్డీఎంఏ) అధికారులు హాజరయ్యారు. అనంతరం, గోవింద్ మోహన్ అన్ని రాష్ట్రాల ప్రభుత్వ ప్రధాన కార్యదర్శులతో వీడియో కాన్ఫరెన్స్ ద్వారా మాట్లాడారు. రేపు జరగబోయే మాక్ డ్రిల్స్‌ను విజయవంతంగా నిర్వహించేందుకు అనుసరించాల్సిన విధివిధానాలపై వారికి స్పష్టమైన మార్గదర్శకాలు జారీ చేశారు. దేశవ్యాప్తంగా మొత్తం 244 జిల్లాల్లో ఈ మాక్ డ్రిల్ నిర్వహించనున్నారు. ముఖ్యంగా డిఫెన్స్, అణు విద్యుత్ కేంద్రాలు ఉన్న ప్రాంతాలను ప్రాతిపదికగా చేసుకుని ఈ జిల్లాలను మూడు కేటగిరీలుగా వర్గీకరించారు. అణు విద్యుత్ కేంద్రాలున్న ఢిల్లీ, ముంబై, సూరత్, వడోదర, కక్రాపూర్, తారాపూర్, తాల్చేర్, కోట, రావత్ భటా, చెన్నై, కల్పక్కం, నరోరా వంటి ప్రాంతాలు కేటగిరీ-1 కిందకు వస్తాయి. ఇక కేటగిరీ-2 జాబితాలో హైదరాబాద్, విశాఖపట్నం సహా 201 జిల్లాలు ఉన్నాయి. మూడో కేటగిరీలో 45 జిల్లాలున్నాయి. ముఖ్యంగా హైదరాబాద్, విశాఖపట్నం నగరాల్లోని విమానాశ్రయాలు, ఇతర జనసమర్థ ప్రాంతాల్లో ఈ మాక్ డ్రిల్స్ నిర్వహించనున్నారు. ఈ కసరత్తులో భాగంగా ప్రజలకు శిక్షణ, అవగాహన కల్పించడంపై హోంశాఖ సమీక్షలో ప్రధానంగా చర్చించారు. వైమానిక దాడి హెచ్చరిక సైరన్ మోగినప్పుడు ఎలా స్పందించాలి, విద్యుత్ సరఫరా నిలిచిపోయినప్పుడు (బ్లాక్ అవుట్) తీసుకోవాల్సిన జాగ్రత్తలు, ప్రథమ చికిత్స కోసం ఇళ్లలో ఉంచుకోవాల్సిన అత్యవసర వస్తువులు, మందుల గురించి ప్రజలకు వివరించాలని సమావేశంలో సూచించారు.ఇదిలా ఉండగా, భారత్-పాకిస్తాన్ మధ్య ఉద్రిక్తతలు కొనసాగుతున్న వేళ, జాతీయ భద్రతా సలహాదారు (ఎన్ఎస్ఏ) అజిత్ దోవల్ ఈరోజు ప్రధాని నరేంద్ర మోదీతో భేటీ అయ్యారు. ప్రస్తుత భద్రతా పరిస్థితులు, పాకిస్తాన్ వైఖరి, తీసుకోవాల్సిన చర్యలపై ఈ సమావేశంలో చర్చించినట్లు తెలుస్తోంది.

గాలి జనార్ధన్ రెడ్డి సహా దోషులందరికీ 7 ఏళ్ల జైలు శిక్ష

- మొదటి పేజి తరువాయి

సహాయకుడు కె.మెఫజ్ అలీఖాన్, అప్పటి గనుల శాఖ డైరెక్టర్ వీడీ రాజగోపాల్‌తో పాటు ఓఎంసీ కంపెనీని కూడా న్యాయస్థానం దోషులుగా నిర్ధారించింది. వీరందరికీ ఏడేళ్ల చొప్పున కఠిన కారాగార శిక్ష విధిస్తూ సీబీఐ కోర్టు తీర్పు చెప్పింది. మరోవైపు, ఇదే కేసులో ఆరోపణలు ఎదుర్కొన్న ఉమ్మడి ఆంధ్రప్రదేశ్ మాజీ గనుల శాఖ మంత్రి సబితా ఇంద్రారెడ్డికి న్యాయస్థానం ఊరట కల్పించింది. ఆమెతో పాటు అప్పటి పరిశ్రమల శాఖ కార్యదర్శిగా పనిచేసిన విశ్రాంత ఐఏఎస్ అధికారి కృపానందంలను నిర్దోషులుగా ప్రకటిస్తూ సీబీఐ కోర్టు తీర్పును వెలువరించింది. వీరిపై మోపిన అభియోగాలు నిరూపితం కాలేదని న్యాయస్థానం పేర్కొన్నట్లు సమాచారం.ఈ కేసులో ఏ1గా బీవీ శ్రీనివాసరెడ్డి, ఏ2గా గాలి జనార్ధన్‌రెడ్డి, ఏ3గా వీడీ రాజగోపాల్, ఏ4గా ఓఎంసీ కంపెనీ, ఏ7గా కె.మెఫజ్ అలీఖాన్ దోషులుగా తేలారు. కాగా, ఏ8గా ఉన్న కృపానందం, ఏ9గా ఉన్న సబితా ఇంద్రారెడ్డి నిర్దోషులుగా బయటపడ్డారు. ఈ కేసు విచారణ జరుగుతున్న సమయంలోనే ఏ5 నిందితుడిగా ఉన్న అటవీశాఖ అధికారి లింగారెడ్డి మరణించారు. ఇక, మరో నిందితురాలిగా ఉన్న సీనియర్ ఐఏఎస్ అధికారిణి శ్రీలక్ష్మిని (ఏ6) తెలంగాణ హైకోర్టు 2022లోనే ఈ కేసు నుంచి పూర్తిగా డిశ్చార్జ్ చేస్తూ ఆదేశాలు జారీ చేసిన విషయం తెలిసిందే.

హైదరాబాద్ బిర్యానీ, ఇరానీ చాయ్ కట్టి పడేశాయి

- మొదటి పేజి తరువాయి

ఫాస్ట్ గా డెవలప్ అవుతున్న సిటీ హైదరాబాద్ అని పేర్కొన్నారు. మిస్ వరల్డ్ పోటీల కోసం వచ్చిన నందిని గుప్తా.. తెలంగాణ సంస్కృతి సంప్రదాయాలను గురించి తెలుసుకుని సంబురపడ్డారు. ఇప్పటికే తెలంగాణలోని పలు చారిత్రక కట్టడాలు, ఆలయాలు, పర్యాటక స్థలాలను సందర్శించారు. ట్రైడెంట్ హోటల్ నిర్వహించిన ప్రెస్ మీట్ సందర్భంగా మాట్లాడారు. పోచంపల్లి హ్యాండ్లూమ్స్ తనకు ఎంతో నచ్చాయని ఈ సందర్భంగా ఆమె తెలిపారు. యాంగస్ట్ స్టేట్ అయినా కూడా ఇక్కడ హాస్పటాలిటీ బాగుందని కొనియాడారు. "అందరికీ నమస్కారం.. తెలంగాణకు తప్పకుండా రండి.." అంటూ తెలుగులో మాట్లాడారు నందిని గుప్తా.

రోడ్డు యాక్సిడెంట్ బాధితులకు ఫ్రీ ట్రీట్మెంట్..

పెన్ పవర్ డెస్క్: ప్రభుత్వాలు అవగాహన కల్పిస్తూనే ఉన్నప్పటికీ దేశంలో నిత్యం రోడ్డు ప్రమాదాలు సర్వ సాధారణంగా మారిపోయాయి. అయితే అలాంటి సమయంలో వాహనదారుల విలువైన ప్రాణాలను కాపాడటానికి కేంద్రం అనేక కొత్త నిబంధనలను ప్రవేశపెడుతూనే ఉంది. తాజాగా ప్రమాద బాధితులకు ఎలాంటి డబ్బు చెల్లించకుండానే సకాలంలో వైద్యం అందేలా చూసేందుకు సరికొత్త ఆలోచనతో కేంద్ర ప్రభుత్వం ముందుకొచ్చింది. కేంద్ర రోడ్డు రవాణా హైవేల మంత్రిత్వ శాఖ విడుదల చేసిన తాజా నోటిఫికేషన్ ప్రకారం ఇకపై రోడ్డు ప్రమాదాల్లో గాయపడిన వ్యక్తులకు రూ.లక్షన్నర వరకు క్యాష్ లెస్ ట్రీట్మెంట్ పొందేందుకు వీలుకల్పించింది. అయితే ఇది ఎంపిక చేయబడిన ఆసుపత్రుల్లో యాక్సిడెంట్ తర్వాత 7 రోజుల లోపు వైద్య సేవలను పొందటానికి వెసులుబాటు కల్పించనుంది. రోడ్డు ప్రమాద బాధితుల క్యాష్ లెస్ ట్రీట్మెంట్ స్కీమ్ మే 5, 2025 నుంచి అమలులోకి వస్తుందని గెజిట్ నోటిఫికేషన్ స్పష్టం చేసింది. మోటారు వాహనాన్ని నడుపుతున్న సమయంలో రోడ్డు ప్రమాదానికి గురైతే స్కీమ్ కింద నిబంధనల ప్రకారం వైద్య సేవలు ఉచితంగా అందించబడతాయని కేంద్ర రవాణా మంత్రి నితిన్ గడ్కరీ జనవరిలో వెల్లడించారు. దీనిని జాతీయ ఆరోగ్య సంస్థ పోలీసులు, ఆసుపత్రులు, రాష్ట్రాల హెల్త్ ఏజెన్సీల సహకారంతో పర్యవేక్షించనుంది. ఏ రోడ్డుపై ప్రమాదం జరిగినా ఈ స్కీమ్ వర్తించనుంది. అలాగే స్కీమ్ కింద లేని ఆసుపత్రులకు బాధితులను తరలించినప్పుడు అత్యవసరంగా వారిని సాధారణ స్థితికి తీసుకురావటానికి మాత్రమే అనుమతించబడుతుంది. ఏటా దాదాపు రోడ్డు ప్రమాదాల్లో దాదాపు లక్షన్నర మంది ప్రాణాలు కోల్పోతున్నారని మంత్రి నితిన్ గడ్కరీ పేర్కొంటూ వారి ప్రాణాలను రక్షించటానికి చేస్తున్న ప్రయత్నంగా దీనిని పేర్కొన్నారు. అలాగే హిట్ అండ్ రన్ కేసుల్లో ప్రాణాలు కోల్పోయిన బాధిత కుటుంబానికి రూ.2 లక్షలు ఆర్థిక సహాయం అందించనున్నట్లు గడ్కరీ వెల్లడించారు.

పహల్గామ్‌పై అంతకుమించి ఏమీ ఉండదు..!

పెన్ పవర్ డెస్క్: భారత్, పాకిస్థాన్ మధ్య నెలకొన్న ఉద్రిక్త పరిస్థితుల నేపథ్యంలో ఐక్యరాజ్యసమితి భద్రతా మండలి మంగళవారం నిర్వహించిన క్లోజ్డ్ డోర్ సమావేశం ఎలాంటి నిర్దిష్ట ఫలితాన్ని ఇవ్వబోదని కాంగ్రెస్ పార్టీ సీనియర్ నేత, మాజీ కేంద్ర మంత్రి శశి థరూర్ అభిప్రాయపడ్డారు. ప్రస్తుత అంతర్జాతీయ రాజకీయ సమీకరణాల దృష్ట్యా, ఏ పక్షానికీ అనుకూలంగా గానీ, వ్యతిరేకంగా గానీ బలమైన తీర్మానాలు వెలువడే అవకాశం లేదని ఆయన అభిప్రాయపడ్డారు. భద్రతా మండలి సభ్యదేశాల మధ్య సంప్రదింపుల అనంతరం వెలువడే ప్రకటన చాలా సాధారణంగా ఉంటుందని శశి థరూర్ పేర్కొన్నారు. "ఒకవేళ పాకిస్థాన్‌ను విమర్శిస్తూ ఏదైనా తీర్మానాన్ని ప్రవేశపెడితే, చైనా తన వీటో అధికారంతో దానిని నిరోధిస్తుంది. అదే సమయంలో, భారత్‌ను తప్పుబడుతూ తీర్మానం వస్తే, అనేక ఇతర దేశాలు దానిని అడ్డుకుంటాయి" అని అన్నారు.అందువల్ల, "కేవలం శాంతియుత వాతావరణానికి పిలుపునివ్వడం, ఉగ్రవాదంపై ఆందోళన వ్యక్తం చేయడం వంటి పడికట్టు పదాలతో కూడిన సాధారణ ప్రకటన వెలువడుతుందే తప్ప, అంతకు మించి ప్రత్యేకమైన పరిణామాలు ఏవీ ఉండకపోవచ్చు" అని థరూర్ అంచనా వేశారు. ఈ పరిస్థితి విచారకరమైన వాస్తవమని ఆయన వ్యాఖ్యానించారు.ఏప్రిల్ 22న కశ్మీర్‌లోని పహల్గామ్ లో జరిగిన ఉగ్రదాడి అనంతరం, భారతదేశం పాకిస్థాన్‌పై కఠిన వైఖరి అవలంబించడం ప్రారంభించింది. ఇందులో భాగంగా సింధూ జలాల ఒప్పందం అమలును నిలిపివేయడం వంటి చర్యలు కూడా ఉన్నాయి. ఈ పరిణామాల క్రమంలోనే ఐరాస భద్రతా మండలి సమావేశం జరిగింది.ఈ సమావేశంలో భారత్‌కు వ్యతిరేకంగా ఒక తీర్మానాన్ని ఆమోదింపజేసుకోవాలని పాకిస్థాన్ తొలుత భావించినప్పటికీ, ఆ దేశ ప్రయత్నాలు సఫలం కాలేదు. పైగా, ఇస్లామాబాద్ ఇటీవల చేసిన బహిరంగ అణు బెదిరింపులు, వరుస క్షిపణి పరీక్షల నిర్వహణపై పలు సభ్య దేశాలు తీవ్ర ఆందోళన వ్యక్తం చేశాయి. ఈ అంశాలపై పాకిస్థాన్‌ను నిలదీసినట్టు తెలుస్తోంది.

కిడ్నాప్ ఘటనను అడ్డుకున్న పోలీసులు

అనంతపురంపెన్ పవర్: అనంతపురం నగరంలో ఓ వ్యక్తి కిడ్నాప్ కలకలం రేపింది. ఆరో రోడ్డుకు చెందిన మురళి అనే వ్యక్తిని కిడ్నాప్ చేయాలని నలుగురు వ్యక్తులు బలవంతంగా కారులోనికి ఎక్కించారు. దీన్ని గమనించిన ట్రాఫిక్ పోలీసులు కారును వెంబడించి టవర్ క్లాక్ సమీపంలో చుట్టుముట్టి కారుని ఆపారు. కిడ్నాపర్ల చర నుంచి మురళి అనే వ్యక్తిని తప్పించి మూడో పట్టణ పోలీస్ స్టేషన్ కు తరలించారు.
ఆరో రోడ్డుకు చెందిన మురళి అనే వ్యక్తి తాడిపత్రి కి చెందిన లక్ష్మీ అనే మహిళతో వివాహేతర సంబంధం విషయంలో ఈ కిడ్నాప్ జరిగినట్టు పోలీసులు తెలిపారు. తాడిపత్రికి చెందిన మహిళకు మురళితో గొడవల కారణంగా కొంతమంది వ్యక్తులతో కలిసి మురళిని కిడ్నాప్ చేయాలని భావించినట్లు తెలిసింది. ఈ నేపథ్యంలోనే ఇవాళ కిడ్నాప్ చేసే ప్రయత్నం చేశారని పోలీసుల విచారణలో తెలిసిందన్నారు. ప్రస్తుతం నాలుగో పట్టణ పోలీసులు కేసు నమోదు చేసుకుని దర్యాప్తు చేస్తున్నారు.

విద్యుత్ చార్జీలు తగ్గించాలని వైకాపా అందోళన

తిరువూరు పెన్ పవర్: వైఎస్సార్సీపి ఆధ్వర్యంలో పెంచిన విద్యుత్ చార్జీలను తగ్గించాలని కోరుతూ తిరువూరు (లక్ష్మీపురం) సబ్ స్టేషన్ వద్ద ఆందోళన జరిగింది. నియోజకవర్గ ఇన్చార్జ్- నల్లగట్ల స్వామిదాస్ మాట్లాడుతూ 15వేల 400 కోట్లను కూటమి ప్రభుత్వం ప్రజలపై భారం మోపింది. ఎన్నికల ముందు కరెంట్ ఛార్జీలు పెంచమని అబద్ధపు హామీలిచ్చిన కూటమి ప్రభుత్వం, టిడిపి,జనసేన,బిజెపి కలిసి ఇచ్చిన మేనిఫెస్టో నేడు అమలు కావడం లేదని అన్నారు.
విద్యుత్ బిల్లులు చెల్లించలేక సామాన్యులు ఇబ్బందులకు గురవుతున్నారు. విద్యుత్ ఛార్జీలు తగ్గించాలని, రకరకాల పన్నులు తీసేయాలి పేద ప్రజలకు వెసులుబాటు కల్పించాలని డిమాండ్ చేసారు. హామీలకు నేను గ్యారంటీ అన్న పవన్ కళ్యాణ్ ఎందుకు మాట్లాడటం లేదని ప్రశ్నించారు. తరువాత విద్యుత్ శాఖ ఏఈ కి వినతిపత్రం అందజేసారు. ఈ కార్యక్రమంలో మాజీ జిల్లా జడ్పీ చైర్పర్సన్ ఎన్. సుధారాణి,జిల్లా, నియోజకవర్గ స్థాయిలోని ముఖ్య నాయకులు, జెడ్పీటీసీలు, సర్పంచులు, ఎంపిటిసిలు, కార్యకర్తలు పాల్గొన్నారు.

ఘనంగా సత్యసాయిబాబా మాతృమూర్తి ఈశ్వరమ్మ 53 వ ఆరాధన ఉత్సవాలు

పుట్టపుర్తి: పెన్ పవర్: సత్యసాయిబాబా మాతృమూర్తి ఈశ్వరమ్మ సమాధి వద్ద సత్యసాయి మేనేజర్ ట్రస్ట్ రత్నాకర్ దంపతులు, కుటుంబ సభ్యులు ప్రత్యేక పూజలు చేసి పట్టు వస్త్రాలు సమర్పించి నివాళులర్పించారు. సాయి సాయి కుల్వంత్ సభా మందిరంలో భక్తులకు కుట్టు మిషన్లు,వీల్ చైర్ లను పంపిణీ చేసారు. సత్య సాయి బాబా మాతృమూర్తి విశ్రమ నామస్మరణతో ప్రశాంతి నిలయం మార్మోగింది.

పని ప్రదేశాలలో కనీస సౌకర్యాలు కల్పించడంలో అధికారులు విఫలం

-వ్యవసాయ కార్మిక సంఘం జిల్లా కార్యదర్శి బూడిద గణేష్

మంథని పెన్ పవర్: గ్రామాలలో జరుగుచున్న ఉపాధి హామీ పని ప్రదేశాలలో కనీస సౌకర్యాలు కల్పించడంలో అధికారులు పూర్తిగా విఫలం చెందారని వ్యవసాయ కార్మిక సంఘం జిల్లా కార్యదర్శి బూడిద గణేష్ విమర్శించారు. మంగళవారం మంథని మండలం కన్నాల గ్రామంలో జరుగుచున్న ఉపాధి హామీ పని ప్రదేశాన్ని ఆయన సందర్శించారు. ఈ సందర్భంగా బూడిద గణేష్ మాట్లాడుతూ ఉపాధి కూలీలు ఎర్రటి ఎండలో పనులు చేస్తున్నారని కనీస సౌకర్యాలైన మంచినీరు నీడ సౌకర్యం కల్పించడం లేదని, మెడికల్ కిట్లు అందుబాటులో లేవని వీటిని ఏర్పాటు చేయడంలో అధికార యంత్రాంగం పూర్తిగా విఫలం చెందిందని అన్నారు. అలాగే పనిముట్లు ఇవ్వాలని కొలతలు తగ్గించాలని అర్హులైన వారికి ఇందిరమ్మ ఆత్మీయ భరోసా ఇవ్వాలని పేదలకు ఇందిరమ్మ ఇల్లు ఇంటి స్థలాలు రేషన్ కార్డు ఇవ్వాలని డిమాండ్ చేశారు. ఇప్పటికైనా సంబంధిత అధికారులు స్పందించి కనిస సౌకర్యాలు పని ప్రదేశాల్లో ఏర్పాటు చేయాలని అన్నారు. ఈ కార్యక్రమంలో శేఖర్ రాజయ్య

కమీషన్ల పాపం.. కాంట్రాక్టర్లకు శాపం...

గోవిందుడికే శఠగోపం..

తిరుమల తిరుపతి దేవస్థానంలో కీలకమైన ఇంజనీరింగ్ విభాగానికి సంబంధించి 1600 కోట్ల రూపాయల నిర్మాణాలకు గాను చెల్లించాల్సిన బిల్లులు వెంటనే నిలిపివేయాలని టిటిడి నిర్ణయించడంపై పెద్ద ఎత్తునదుమారం చెల రేగుతోంది. దీనికి సంబంధించి కాంట్రాక్టర్లు లబోదిబోమంటున్నారు. గత ప్రభుత్వ పెద్దలకు కమిషన్ రూపంలో చెల్లించుకున్న సొమ్ము వ్యవహారం వారికి ఇప్పుడు పెద్ద సంకటంగా తయారయింది. ఆకమీషన్ల వ్యవహారంపై నిజాలు నెగ్గు తేల్చాల్సిందిగా రాష్ట్ర ప్రభుత్వం విజిలెన్స్ విచారణకు ఆదేశించింది. విచారణలోనిగ్గు తేల్చితే తప్ప తిరిగి పనులు అప్పగిరడం కానీ లేదా బిల్లులు చెల్లించడం కానీ కుదరదని టీటీడీషరతులతో కూడిన నిబంధనలు విధించడంతో ఇప్పుడు ఏం చేయాలో పాలు పోక కాంట్రాక్టర్లందరూ దిక్కుతోచని స్థితిలో పడ్డారు. సౌకర్యాల పేరుతో భక్తుల కానుకల్ని కాంట్రాక్టర్ల వద్ద నుంచి కమిషన్ల రూపంలో కాజేసినగత వైసిపి పెద్దల బాగోతాన్ని బయటపెట్టి నిజాలను నిగ్గు తేల్చేందుకు రాష్ట్ర ప్రభుత్వం నడుం బిగించింది. గత ప్రభుత్వ హయాంలో టీటీడీ బోర్డు చైర్మన్ గా పని చేసిన భూమన కరుణాకర్ రెడ్డి, వై వి సుబ్బారెడ్డి, ఈవోధర్మారెడ్డి లు కోట్లాది రూపాయల అవినీతికి పాల్పడ్డారని వచ్చిన ఆరోపణలపై విజిలెన్స్ విచారణకు ముఖ్యమంత్రి చంద్రబాబు ఆదేశించారు.తమ వద్ద నుండి 15% కమిషన్లు తీసుకున్న తర్వాతే టెండర్ పనులు అప్పగించారని స్వయంగా కాంట్రాక్టర్లే గత ప్రభుత్వ పెద్దలపై టిటిడి పాలకమండలికి ఇటీవల ఫిర్యాదు చేయడంతో ఈ పరిస్థితి ఏర్పడింది. దీనిపైస్వయంగా ముఖ్యమంత్రి చంద్రబాబు ఇటీవల సచివాలయంలో టిటిడి చైర్మన్ బిఆర్ నాయుడు, ఈవో శ్యామల రావు, అదనపు ఈవో వెంకయ్య చౌదరి తదితరులతో సమీక్ష జరిపిన సందర్భంలో టీటీడీకి కొన్నిస్పష్టమైన ఆదేశాలుజారీ చేశారు. సుమారు 1600 కోట్ల రూపాయల టీటీడీ ఇంజనీరింగ్ పనులలో 15 శాతం కమిషన్లుగా తీసుకుని హడావిడిగా పెద్ద ఎత్తున భారీ నిర్మాణాలు చేపట్టారని వచ్చిన ఆరోపణలపై విజిలెన్స్ విచారణ జరిపి దోషులను చట్టపరంగా శిక్షించాలని ఆదేశించారు. అంతేకాకుండా ప్రభుత్వాన్ని సంప్రదించకుండా ఈ పనులకు సంబంధించి 275 కోట్ల రూపాయలు గత నెలలో గుత్తేదారులకు విడుదల చేసిన వ్యవహారంపై టీటీడీ ఈవో శ్యామలరావు పై సీఎం ఆగ్రహం వ్యక్తం చేశారు. పాలకమండలితో సమన్వయం లేకుండా ఇష్టారాజ్యంగా వ్యవహరించవద్దంటూ సున్నితంగా మందలించారు. గత పాలకమండలి చైర్మన్ కరుణాకర రెడ్డితో అంటకాగుతూ ఇష్టారాజ్యంగా నిధులను విడుదల చేసిన టిటిడిముఖ్య గణాంక అధికారి బాలాజీ వివాదాస్పద వ్యవహార శైలిపై విచారణ జరిపి చర్యలు తీసుకోవాల్సిందిగా టిటిడి ఈఓ ను ఆదేశించారు. దేవుడి సొమ్ము దిగమింగుతున్న వారు ఎంతటి వారైనా వదిలి పెట్టాల్సిన అవసరం లేదని ఆయన స్పష్టమైన ఆదేశాలు ఇచ్చారు. దీంతో ఇప్పటికే నిర్మాణంలో ఉన్న తిరుపతిలోని రెండు గోవిందరాజ సమి సత్రాలు, స్విమ్స్ సమీపంలోని పద్మావతి చిన్నపిల్లల ఆసుపత్రి, తిరుమలలోని పీఏసీ 5, మొత్తం ఆరు నిర్మాణాల పనులకు సంబంధించి కాంట్రాక్టర్లకు బిల్లులు చెల్లించడం నిలిపివేస్తూ నిర్ణయం తీసుకున్నారు.
ఈ పరిస్థితుల నేపథ్యలో బిల్లుల నిలిపివేతకు సంబంధించిన కాంట్రాక్టర్లందరూ వారం క్రితం సమావేశమయ్యారు. టీటీడీ ఈవో శ్యామలరావు ను కలిసి బిల్లుల నిలుపివేతపై పునసమీక్షించాల్సిందిగా విజ్ఞప్తి చేశారు. చైర్మన్ బిఆర్ నాయుడుపై ఒత్తిడి తీసుకొచ్చే ప్రయత్నం చేశారు. దీనిపై వారు కాంట్రాక్టర్లకు సమాధానం ఇస్తూ విజిలెన్స్ విచారణ పూర్తయిన తర్వాత ప్రభుత్వ ఆదేశాలు వచ్చేవరకు దీనిపై ముందుకెళ్లే పరిస్థితి లేదని స్పష్టం చేశారు. ఈ విషయంపై నేరుగా ముఖ్యమంత్రినే కలిసి పరిస్థితిని వివరించాల్సిందిగా కాంట్రాక్టర్లకు సూచించారు.

వికటించిన వైద్యం... వాట్సప్ తో ఆపరేషన్

నర్సులతో ఆపరేషన్ చేయించిన వైద్యుడు

హైదరాబాద్, మే 6, పెన్ పవర్: ఏడేళ్ల నిరీక్షణ.. ఎన్నో మొక్కులు.. మరెన్నో ఆశలు.. చివరకు ఆమె కడుపు పండింది. కవలల రూపంలో ఆనందం తలుపు తట్టింది. తొమ్మిది నెలలు కాదు.. తన బిడ్డలను జీవితాంతం కడుపులో పెట్టుకుని పదిలంగా చూసుకోవాలని ఎన్నో కలలు కన్నది. కానీ.. ఆ ఆశలు ఐదు నెలలకే అడియాసలయ్యాయి. తానొకటి తలిస్తే దైవం మరొకటి తలించిందన్నట్టుగా.. విధి ఆమెకు తీరని కడుపుకోతను మిగిల్చింది. రంగారెడ్డి జిల్లా ఇబ్రహీంపట్నంలో జరిగిన ఘటన.. ఆ తల్లిదండ్రులకే కాదు.. విన్న ప్రతి ఒక్కరి గుండె తరక్కుపోయేలా చేస్తోంది.ఎలిమినేడు గ్రామానికి చెందిన బట్టి కీర్తి.. ఏడేళ్లుగా అమ్మతనం కోసం పరితపించింది. తన నిరీక్షణ ఫలించి తన కడుపు పండింది. కడుపులో ఇద్దరు చిన్నారులు పెరుగుతున్నారని తెలిసిన క్షణం ఆమె ఆనందానికి అంతే లేదు. ఎదురుచూడగా ఎదురుచూడగా వచ్చిన గర్భం కావటంతో.. ఖర్చయినా ఫర్వాలేదని ఇబ్రహీంపట్నంలోని ఓ ప్రైవేటు ఆస్పత్రిలో ఐదు నెలలుగా ఆమె చికిత్స పొందుతోంది. కడుపులో కవలలున్నారని గుర్తించిన డాక్టర్.. కీర్తికి కొన్ని కుట్లు వేసి పూర్తిగా విశ్రాంతి తీసుకోవాలని సూచించింది. డాక్టర్ చెప్పినట్టుగానే.. కీర్తి కూడా చాలా జాగ్రత్తలు పాటించింది. ఆమె బిడ్డల్ని నవమాసాలు మోసింది. కడుపులో కవల పిల్లలు ఉన్నారని.. వారిని రెండు చేతుల్తో ఎత్తుకునే క్షణాల కోసం ఎదురు చూస్తూ ఉంది. కాన్పు కోసం ఎప్పుడూ తాను చూపించుకునే ఆస్పత్రికే వెళ్లింది. నొప్పులు వస్తూండటంతో అడ్మిట్ అయింది. అయితే డాక్టర్ లేడు. ఆ డాక్టర్ కు వచ్చే ఉద్దేశం కూడా లేదు. అలాంటప్పుడు వేరే ఆస్పత్రికి అయినా రిఫర్ చేయాలి లేదా..అందుబాటులో ఉన్న నిపుణుడైన వైద్యుడిని అయినా వచ్చేలా చేయాలి. కానీ ఆ డాక్టర్ కక్కుర్తి పడ్డారు. వాట్సాప్ లో ఆపరేషన్ చేశారు. ఇది వికటిచింది. ఫలితంగా ఆ తల్లి గర్భంలో ఉన్న కవలలు భూమి మీదకు రాకుండానే కన్నుమూశారు. ఈ ఘోరం హైదరాబాద్ లోని ఇబ్రహీంపట్నంలో జరిగింది. విజయలక్ష్మి ఆస్పత్రి ఉంది. అందులో అన్ని విభాగాలకూ వైద్యం చేసే డాక్టర్ ఉన్నారు. ఆయన జనరల్ ఫిజిషియన్ అయినప్పటికీ అన్నీ వైద్యాలూ చేస్తున్నారు. తన ఆస్పత్రిలో కాన్పులకూ ఏర్పాట్లు చేశారు. కన్సల్టెంట్ డాక్టర్లు ఉన్నారని బోర్డులు పెట్టుకున్నారు కానీ ఎవరు వస్తారో.. ఎవరు రారో రోగులకు తెలియదు. కాస్త దగ్గరగా ఉంటుందని ఆ ఆస్పత్రిలోనే వైద్యం చేయించుకున్న ఓ గర్భిణి మహిళ.. కాన్పు కోసం అక్కడే చేరడం పెను విషాదానికి దారి తీసింది. కడుపులో కవల పిల్లలు ఉండటంతో హఠాత్తుగా ఆమెకు నొప్పులు వచ్చాయి. అప్పటికే కాన్పు సమయం దగ్గర పడుతూండటం, నొప్పులు పెరగడంతో కుటచుంబ సభ్యులు ఆమెను ఆస్పత్రికి తీసుకు వచ్చారు. అక్కడి నర్సులు డాక్టర్ కు సమాచారం ఇచ్చారు. ఉన్న పళంగా అయితే తాను రాలేనని కానీ తాను చెప్పినట్లుగా చేయాలని నర్సులకు చెప్పారు. నర్సులు ఆమెను ఆపరేషన్ థియేటర్ కు తీసుకెళ్లారు. అక్కడ డాక్టర్ చెప్పినట్లుగా పొట్టకోసి ఆపరేషన్ చేశారు. అయితే వైద్యం అంటే.. అదీ ఆపరేషన్ అంటే.. వాట్సా ప్ లో చేయడం సాధ్యం కాదు. చిన్న తప్పు జరిగినా ప్రాణాలు పోతాయి. అదే జరిగింది. తప్పు జరిగిపోయింది. ఆ కవలలు ఇద్దరూ చనిపోయారు.
ఈ తల్లి తన బిడ్డల్ని కోల్పోవడంతో తీవ్రంగా ఆవేదన చెందింది. చివరికి ఈ విషయం బయటకు వచ్చింది. దీంతో కలకలం రేగింది. డీఎంహెచ్వో ఆస్పత్రిలో విచారణ చేశారు. చివరికి నిజంగానే ఆ డాక్టర్ వాట్సాప్ వైద్యానికి ప్రాధాన్యం ఇస్తున్నాడని నర్సులకు కొంత ట్రైనింగ్ ఇచ్చి వాట్సాప్ లో ఆపరేషన్లు చేసేందుకు ప్రయత్నిస్తున్నాడని తేలింది. దాంతో ఆ ఆస్పత్రిని సీజ్ చేశారు. డాక్టర్ పై చర్యలు తీసుకునే అవకాశం ఉంది.

కర్రెగుట్టలో సీఆర్పీఎఫ్ పట్టు

హైదరాబాద్, మే 6, పెన్ పవర్:
తెలంగాణ-ఛత్తీస్‌గఢ్ సరిహద్దు.. గోదావరి నది ఉత్తర ఒడ్డు.. ఎత్తైన దండకారణ్యపు కొండల మధ్య ఉన్న మైదాన ప్రాంతంలోని వాజేడు పోలీస్ స్టేషన్ అది. మారుమూల ప్రాంతాల్లో ఉండే స్టేషన్లలా కాకుండా పకడ్బందీ భవనంతో ఉంది నిర్మాణంఅదే ప్రాంగణంలో సెంట్రల్ రిజర్వ్ పోలీస్ ఫోర్స్ (సీఆర్పీఎఫ్) క్యాంపు కూడా ఉంది. అక్కడ తుపాకులు పట్టుకుని గస్తీ కాస్తున్న సీఆర్పీఎఫ్ కానిస్టేబుళ్లు కనిపించారు.అక్కడికి కొత్తవారు ఎవరొచ్చినా చాలా ఆరా తీస్తారు. ఇక మీడియాకు ఆ పోలీస్‌స్టేషన్ బయట ఉన్న 'వాజేడు పోలీస్ స్టేషన్' అనే బోర్డును ఫోటో కూడా తీయనివ్వని పరిస్థితి ఉంది.ఆ స్టేషన్ దాటి రెండు అడుగులు వేస్తే వచ్చే పాఠశాల, దానికి కాస్త పక్కగా ఉన్న కాలేజీ ప్రాంగణాల్లో పెద్ద సంఖ్యలో సీఆర్పీఎఫ్ కానిస్టేబుళు కనిపిస్తారు. ఛత్తీస్‌గఢ్ నుంచి వారిని తీసుకువచ్చిన భారీ వాహనాలు అక్కడే పార్కు చేసి ఉన్నాయి.వారు అడవిలోకి వెళ్లేందుకు వీలుగా వందల సంఖ్యలో టూవీలర్లు సిద్ధంగా ఉన్నాయి.అలాగే గోదావరి వెంట, కాస్త లోపలకి వెళ్తే వెంకటాపురం. ఈ స్టేషన్ కూడా పెద్దదే కానీ, వాజేడు అంత పెద్ద ప్రాంగణం కాదు. స్టేషన్లో ఎక్కడ చూసినా కొత్తగా వచ్చిన సీఆర్పీఎఫ్ సిబ్బందే కనిపించారు.ఆ స్టేషన్ ఎదురుగా కొన్ని ఛత్తీస్‌గఢ్ రిజిస్ట్రేషన్ బండ్లున్నాయి. పక్కన ఉన్న ప్రభుత్వ ఆసుపత్రి ప్రాంగణంలో, బాంబులను తట్టుకోగలిగే సీఆర్పీఎఫ్ వాహనం పార్కు చేసి ఉంది.వెంకటాపురం నుంచి ఏటూరునాగారం వెళ్తుంటే మధ్యలో మోరుమూరు గ్రామం ఉంది. అక్కడ సాయంత్రం నాలుగు గంటల వేళ, వరుసగా బస్సులు ఆగి ఉన్నాయి. అందులో వచ్చిన సీఆర్పీఎఫ్ సిబ్బంది అక్కడ కనిపించారు. వారి చేతుల్లో ఆధునిక తుపాకులు, కొందరి చేతుల్లో ఇతర ఆయుధ సామగ్రి, వారికి కావాల్సిన ఇతర సౌకర్యాలిచ్చే బండ్లున్నాయి.చక్కని రోడ్డు మార్గం ఉండి కూడా, మందు పాతరల విషయంలో జాగ్రత్త కోసం వారంతా రోడ్డు దిగి నడిచి వెళ్తున్నారుఇటీవలే వారం రోజుల పాటు అడవిలో ఉండి వచ్చాం. మళ్లీ వెళ్తున్నాం. ఇప్పుడు ఎన్ని రోజులుంటామో తెలియదు" అని ఒక సీఆర్పీఎఫ్ కానిస్టేబుల్ చెప్పారు.అక్కడ ఎవర్నీ వీడియోలు, ఫోటోలు తీయనివ్వడం లేదు సీఆర్పీఎఫ్ సిబ్బంది. మీడియాతో మాట్లాడటానికి కూడా వారు ఆసక్తిగా లేరు.సమీపంలోని పాలెం వాగు మీద ఉన్న ప్రాజెక్టు దగ్గర బీబీసీ బృందం దాదాపు గంటన్నర నుంచి 2 గంటల పాటు ఉంది. ఆ సమయంలోనే హెలికాప్టర్లు కనీసం పది రౌండ్లు వేశాయి.వెంకటాపురం నుంచి కర్రిగుట్టల్లోకి ట్రిప్పులు వేస్తున్నాయి. సీఆర్పీఎఫ్ సిబ్బందినో లేక వారికి కావల్సిన వస్తువులనో అవి తీసుకు వెళ్తున్నాయి. ప్రతిసారీ కొత్త మార్గంలో కొత్త ఎత్తులో అవి ప్రయాణిస్తున్నాయి.తెలంగాణ రాష్ట్రం ములుగు జిల్లాలో ఆపరేషన్ కగార్‌లో భాగంగా కర్రిగుట్టల్లో ఆపరేషన్ నిర్వహిస్తున్న సీఆర్పీఎఫ్ సిబ్బందితో ఉత్తర తెలంగాణ %-% ఛత్తీస్‌గఢ్ సరిహద్దుల్లోని దండకారణ్యం వాతావరణం ఒక్కసారిగా మారిపోయింది.కర్రిగుట్టలు కేంద్రంగా దాదాపు రెండు వారాలుగా ఈ ఆపరేషన్ సాగుతోంది.ప్రస్తుతానికి ఆదివాసీ గ్రామాల వారు మాత్రం నిశ్శబ్దంగా తమ పని తాము చేసుకుపోతున్నారు. ఛత్తీస్‌గఢ్‌లోని చిన్నఉట్ల నుంచి, తెలంగాణలోని తిప్పాపురం, ముత్తారం వరకూ పలు ఆదివాసీ గ్రామాలను సందర్శించినప్పుడు అదే కనిపించిందివారందరికీ ఇక్కడ పెద్ద ఆపరేషన్ జరుగుతోందని మాత్రం తెలుసు.ఇదే ఇప్పుడు మిలియన్ డాలర్ల ప్రశ్న. కర్రి గుట్టల్లో మావోయిస్టులు పెద్ద సంఖ్యలో ఉన్నారా, లేరా? మావోయిస్టు సీనియర్ నాయకులు ఉన్నారా, లేరా? సీఆర్పీఎఫ్ఆపరేషన్‌లో భాగంగా భారీగా ఎదురు కాల్పులు ఏమైనా జరిగాయా? అన్నది ఎక్కడా ఎవరి వద్దా స్పష్టమైన సమాచారం లేదు. ఈ విషయంలో ఒక్కొక్కరూ ఒక్కో రకమైన వాదన వినిపిస్తున్నారు.ములుగు జిల్లాకు చెందిన పలువురు మీడియా ప్రతినిధులు మాత్రం "కర్రి గుట్టల్లో మావోయిస్టు పెద్ద నాయకులు ఎవరూ లేరు. కర్రి గుట్టలవైపు రాకండి అంటూ సామాన్య ప్రజలను ఉద్దేశించి మావోయిస్టులు విడుదల చేసిన లేఖ ఆధారంగా సీఆర్పీఎఫ్ వారు ఈ ఆపరేషన్ ప్రారంభించారు. కానీ, వారు ఆశించిన ఫలితం ఇప్పటి వరకైతే రాలేదు" అని చెబుతున్నారు.సీఆర్పీఎఫ్ బలగాలు కూడా దాదాపు దీనిని విశ్వసిస్తున్నప్పటికీ, వారు బహిరంగంగా అంగీకరించడం లేదు.మరోవైపు పెద్ద సంఖ్యలో కాకపోయినా, సాధారణ సంఖ్యలో మావోయిస్టులు ఉండవచ్చని వారు చెబుతున్నారు. అంతేకాదు, మావోయిస్టులు ఉన్నా లేకపోయినా ఆపరేషన్ కొనసాగుతుందని సీఆర్పీఎఫ్ సంకేతాలు ఇచ్చింది.'ఎంతమంది మావోయిస్టులు, ఆయుధాలు దొరికాయన్నది ముఖ్యం కాదు. కర్రిగుట్టల్లో ఇప్పటి వరకూ మావోల పెత్తనం సాగింది. మనుషులను అక్కడ తిరగనివ్వలేదు. ఇప్పుడు మేం స్వేచ్ఛ ఇచ్చాం. కాబట్టి మొత్తం కర్రిగుట్టలను స్వాధీనం చేసుకునే వరకూ మా ఆపరేషన్ కొనసాగుతుంది" అని బస్తర్ ఐజీ సుందర్ రాజ్ ప్రకటించారు.అసలు సీఆర్పీఎఫ్ వారు మావోల లేఖ చూసి ఆపరేషన్ప్రారంభించారా? లేక ముందుగానే ప్రణాళిక వేశారా అన్నది స్పష్టత లేదు. అటు మావోలు సైతం వ్యూహాత్మకంగా లేఖ రాశారా? లేదంటే లేఖ రాసి ఇరుక్కుపోయారో తెలియదు.మావోయిస్టులు దొరికినా, దొరకకపోయినా.. కర్రిగుట్టలను పూర్తిగా స్వాధీనం చేసుకునే వరకూ సీఆర్పీఎఫ్ వెనక్కు తగ్గకపోవచ్చని తెలుస్తోంది. ఇది కూడా ఒక రకంగా మావోయిస్టులకు దెబ్బే. ఎందుకంటే కర్రిగుట్టల ప్రాంతం మావోయిస్టులకు మంచి స్థావరంగా ఉండేది. ఇప్పుడు వారి బలమైన స్థావరంపై పోలీసులు పట్టుసంపాదిస్తున్నారు. ఒక్కో పెద్ద కొండ మీదా సీఆర్పీఎఫ్ తన ఆధిపత్యాన్ని చాటుకుంటూ వెళ్తోందిఇతరులు రాకుండా కర్రిగుట్టల చుట్టూ పాతిపెట్టిన, ఎందరో సామాన్య ఆదివాసీలను బలితీసుకున్న మందుపాతరలను కూడా సీఆర్పీఎఫ్ నిర్వీర్యం చేస్తోంది. కుదరని చోట పేల్చేస్తున్నారు. ఆ శబ్దాలు కూడా గ్రామాలకు వినిపిస్తున్నాయి.తెలంగాణలోని చర్ల నుంచి ఛత్తీస్‌గఢ్‌లోని పూజారి కాంకేరి వైపు వెళ్తున్నప్పుడు సరిహద్దుల్లో పూసుగుప్ప, బీమారం, చిన్నఉట్ల దగ్గరలో ఇప్పటికే రెండు సీఆర్పీఎఫ్ క్యాంపులు ఉండగా, మూడో క్యాంపును కొత్తగా నిర్మిస్తున్నారు. ఇక పెద్ద సంఖ్యలో సీఆర్పీఎఫ్ బలగాలు ద్విచక్రవాహనాల మీద క్యాంపుల వైపు తిరిగి రావడం కనిపిస్తుంది.చిన్నఉట్ల వంటి గ్రామాలకు దగ్గరలో బృందాలుగా కానిస్టేబుళ్లను గస్తీకి ఉంచారు.గతంలో ప్రకటించిన ముగ్గురి మరణాలకు అదనంగా మే 5న తెలంగాణలో ఆలుబాక దగ్గరలోని తడపల దగ్గర మరో ఇద్దరు మావోయిస్టులు మరణించినట్టు సీఆర్పీఎఫ్ చెబుతోంది. ఈ ఎన్‌కౌంటర్ వార్తలు ఇంకా నిర్ధరణ కావల్సి ఉంది. అవి నిజమైతే, ఈ ఆపరేషన్లో మరణించినమావోల సంఖ్య సీఆర్పీఎఫ్ ప్రకారం ఐదు, మావోల ప్రకారం ఎనిమిదికి చేరుతుంది.మరోవైపు శాంతి చర్చల కోసం మావోలు సిద్ధమైనా, ప్రజా సంఘాలు విజ్ఞప్తులు చేస్తున్నా, కేంద్రం మాత్రం అందుకు సిద్ధంగా ఉన్నట్లుకనిపించడం లేదు.కర్రి గుట్టల్లో ఆపరేషన్ కొనసాగుతుండగా, ఇటు మావోయిస్టులతో చర్చల విషయం మరోసారి విస్తృతంగా ప్రస్తావనకొస్తోంది. అయితే, లొంగుబాటు తర్వాతే చర్చలు జరుగుతాయని కేంద్రం ప్రభుత్వంస్పష్టంగా చెబుతోందిమరోవైపు తెలంగాణ మంత్రి సీతక్క, భారత రాష్ట్ర సమితి అధినేత కె.చంద్రశేఖర్ రావులు కూడా మావోయిస్టులపై కేంద్ర ప్రభుత్వం ప్రారంభించిన ఆపరేషన్‌ను నిలిపేయాలని ఇటీవల డిమాండ్ చేశారు.

ఓవైపు గర్జిస్తున్న మేఘం.. మరోవైపు కంపిస్తున్న భూమి

హైదరాబాద్, మే 6 పెన్ పవర్:
తెలంగాణలో రోజున ఆందోళనకర వాతావరణ పరిస్థితులు నెలకొన్నాయి. ఓవైపు రాష్ట్రంలోని పలు ప్రాంతాల్లో మేఘుడు గర్జిస్తుండగా.. మరోవైపు భూమి కంపిస్తూ జనాలను భయాందోళనకు గురిచేస్తున్నాయి. మధ్యాహ్నం వరకు భానుడు నిప్పుల వర్షం కురించగా.. సాయంత్రం సమయంలో ఇక ఇప్పుడు నా వంతు అన్నట్టుగా ఈదురుగాలులను వెంటేసుకుని వరుణుడు ఎంట్రీ ఇచ్చాడు. ఉరుములు మెరుపులతో వరుణుడికి మేఘుడు గట్టిగానే ఎలివేషన్ ఇచ్చాడు. అంతేనా.. భానుడు నిప్పుల వర్షం కురిస్తుంటే.. నేను కేవలం వాన కురిపిస్తే ఎలా అనుకున్నాడో ఏమో.. వడగండ్ల వానతో విరుచుకుపడ్డాడు వరుణుడు. ఇదే సమయంలో రాష్ట్రంలోని ఆయా ప్రాంతాల్లో భూప్రకంపనలు జనాలను మరింత భయాందోళనలకు గురి చేశాడు. భూప్రకంపనలతో ప్రజలు ప్రాణభయంతో పరుగులు తీశారుహైదరాబాద్ నగరంతో పాటు కరీంనగర్, కుమురం భీం ఆసిఫాబాద్ జిల్లాల్లో భారీ వర్షం కురిసింది. ముఖ్యంగా కరీంనగర్ నగరంతో పాటు చుట్టుపక్కల గ్రామాల్లో సుమారు 3 గంటల ప్రాంతంలో ఈదురుగాలులతో మొదలైన వర్షం.. మెల్లగా ఉరుములు మెరుపులతో కూడిన వడగండ్లుగా మారి బీభత్సం సృష్టించింది. గంటల తరబడి వర్షం కురుస్తూనే ఉండటంతో.. జనాలు తీవ్ర ఇబ్బంది పడ్డారు. వర్షానికి తోడు బలమైన ఈదురుగాలులు వీయటంతో గ్రామాల్లో విద్యుత్ సరఫరా ఆగిపోయింది. అక్కడక్కడ పిడుగులు కూడా పడినట్టు సమాచారం. అటు వర్షం తగ్గక.. ఇటు కరెంట్ లేక.. జనాలు ఇక్కట్లు పడ్డారు. కుమురం భీం జిల్లా కేంద్రంలోనూ భారీ వర్షం కురిసింది. ఇక.. హైదరాబాద్‌లో వాతావరణం అనూహ్యంగా మారిపోయింది. మధ్యాహ్నం భగభగమండిన ఎండ ఒక్కసారిగా చల్లబడి, ఆకాశం నల్లగా కమ్ముకుంది. ఆ తర్వాత మిన్ను విరిగి మీద పడ్డట్టుగా భీకరమైన ఉరుములు, మెరుపులతో వర్షం మొదలైంది. సికింద్రాబాద్, బంజారాహిల్స్, జూబ్లీహిల్స్, అబిడ్స్, కోఠి, బషీర్ బాగ్, పంజాగుట్ట, ఎమ్మెల్యే కాలనీ, కృష్ణానగర్ తదితర ప్రాంతాల్లో వర్షం దంచికొట్టింది. కుండపోత వర్షం కురవడంతో రోడ్లన్నీ జలమయమయ్యాయి. సరిగ్గా ఆఫీసుల నుంచి ఉద్యోగులు ఇళ్లకు వెళ్లే సమయం కావటంతో.. తీవ్రంగా ట్రాఫిక్ జామ్ ఏర్పడింది. నగరంలోని కొన్ని ప్రాంతాల్లో కుండపోత వర్షంతో ఉక్కిరిబిక్కిరి కాగా.. ఇదే నగరంలో మరికొన్ని ప్రాంతాల్లో చినుకు కూడా రాలకపోవటం గమనార్హం. హైదరాబాద్‌లో ఉప్పల్ స్టేడియంలో సన్ రైజర్స్ హైదరాబాద్ వర్సెస్ ఢిల్లీ క్యాపిటల్స్ మ్యాచ్ జరుగుతుండగా.. ఆ మ్యాచ్‌కు వర్షం ఎలాంటి ఆటంకం కలిగించకపోవటం ఆశ్చర్యకరం. ఆ ప్రాంతంలో
చినుకు కూడా పడకపోవటం విచిత్రమే. కాసేపటికి మళ్లీ అక్కడ కూడా వర్షం అందుకుందనుకోండి. అయితే.. వాతావరణం ఒక్కసారిగా చల్లబడి వర్షం కురుస్తుండగా.. ఉత్తర తెలంగాణలో మరో భయం వెంటాడింది. ఉమ్మడి కరీంనగర్, ఆదిలాబాద్ జిల్లాల్లోని పలు ప్రాంతాల్లో భూమి స్వల్పంగా కంపించింది. కరీంనగర్, వేములవాడ, సిరిసిల్ల, జగిత్యాల, పెద్దపల్లి, సుల్తానాబాద్, మంచిర్యాల జిల్లాలతో పాటు నిర్మల్ జిల్లాలోని ఖానాపూర్, కడెం మండలాల్లో దాదాపు 10 సెకన్ల పాటు భూమి కంపించడంతో ప్రజలు ఒక్కసారిగా భయాందోళనకు గురయ్యారు. రిక్టర్ స్కేలుపై దీని తీవ్రత 3.8గా నమోదైనట్లు తెలుస్తోంది. ఒక్కసారిగా భూప్రకంపనలు రావడంతో ప్రజలు తమ ఇళ్ల నుంచి బయటకు పరుగులు తీశారు. స్థానికులు చెబుతున్న దాని ప్రకారం రెండుసార్లు భూమి కంపించిన అనుభూతి కలిగింది. వర్షం చల్లదనాన్నిస్తే, భూమి కంపించడంతో ప్రజల్లో భయం నెలకొంది. ఈ రెండు అనూహ్య పరిణామాలతో సోమవారం రాత్రి హైదరాబాద్, ఉత్తర తెలంగాణ ప్రాంతాల్లో విచిత్రమైన వాతావరణం నెలకొంది.

మారిన ఆరు కులాల పేర్లు..

హైదరాబాద్, మే 6, పెన్ పవర్:)
తెలంగాణలోని బీసీ వర్గాల్లోని ఆరు కులాల పేర్లు త్వరలో మారనున్నాయి. కొన్నేళ్లుగా తమ కులాల పేర్లను దుర్వినియోగం చేస్తున్నారని, సినిమాల్లోనూ రాజకీయాల్లోనూ అభ్యంతరకరంగా వాడుతున్నారని ఆయా కులాల వారు ఆవేదన వ్యక్తం చేస్తున్నారు. వారి డిమాండ్‌కు స్పందించిన తెలంగాణ బీసీ కమిషన్ పేరు మార్పునకు అంగీకరించింది. కొన్ని కులాల పేర్లను తిట్టు పదాలుగా వాడుతున్నారు. రాజకీయ నేతలు తమ ప్రసంగాల్లో, సినిమాల్లో అభ్యంతరకరరీతిలో ఉపయోగిస్తున్నారు. దీనిపై ఆయా కులాల వారు తీవ్ర ఆవేదన వ్యక్తం చేస్తున్నారు. తమ కులాలను అవమానిస్తున్నారని, ఆత్మాభిమానాన్ని దెబ్బతీస్తున్నారని మండిపడుతున్నారు. చులకన భావంతో తిట్లకు ఉపయోగిస్తున్న తమ కులాల పేర్లు మార్చాలని కోరుతూ కొన్ని కులాల ప్రతినిధులు ఏళ్లుగా పోరాడుతున్నారు. ఈ మేరకు వారు బీసీ కమిషన్‌కు విజ్ఞప్తులు కూడా చేశారు. ఈ నేపథ్యంలో బీసీ జాబితాలోని ఎనిమిది కులాల పేర్లు మార్చాలని, కొన్ని పర్యాయపదాలు జోడించాలని వచ్చిన ప్రతిపాదనలపై తెలంగాణ బీసీ కమిషన్ గతంలోనే ప్రజల నుండి అభ్యంతరాలు కోరింది. ఈ మేరకు ఒక నోటిఫికేషన్‌ను సైతం జారీ చేసింది. కొన్ని కులాల పేర్లను సమాజంలో చులకనగా ఉపయోగిస్తున్నారని.. వాటిని మార్చాలని బీసీ కమిషన్ నిర్వహించిన బహిరంగ విచారణలో తేలింది. పలువురు తమ అభ్యర్థనలను బీసీ కమిషన్ కార్యాలయంలో కూడా విన్నవించారు. కుల సంఘాల ప్రతినిధులతో బీసీ కమిషన్ ఇప్పటికే ప్రాథమిక చర్చలు జరిపింది. పేరు మార్పులపై ఎవరికైనా అభ్యంతరాలున్నా లేదా ఇతర పర్యాయపదాలు సూచించాలనుకున్నా తెలియజేయవచ్చని కమిషన్ కోరింది. దొమ్మర, పిచ్చగుంట్ల, తమ్మలి, రజక, బుడబుక్కల, కుమ్మర, చిప్పోళ్లు, వీరముష్ఠి కులాల మార్పు కోసం వినతులు వచ్చాయి. వచ్చిన అభ్యంతరాలు, సూచనల ఆధారంగా కులాల పేర్ల మార్పునకు చర్యలు తీసుకునేందుకు బీసీ కమిషన్ సిద్ధమైంది. ఆరు కులాల పేర్లు మార్చేందుకు సిద్ధమైంది. దొమ్మర, పిట్చిగుంట్ల, తమ్మాలి, బుడబుక్కల, ఆరె క్షత్రియ, వీరముష్ఠి కులాల పేర్లు మార్చనున్నారు. ఈ మేరకు బీసీ కమిషన్‌కు ప్రతిపాదన రాగా.. త్వరలోనే గెజిట్ నోఫిటికేషన్ విడుదల చేయనున్నారు. కులం పేరు–కొత్త పేరుదొమ్మర కులస్తులు గాంద వంశీయగా, పిచ్చగుంట్ల

స్థానంలో వంశరాజ్, తమ్మాలి కులంలో బ్రాహ్మణేతరులు, శూద్రులు పదాల తొలగింపు, బుడబుక్కల స్థానంలో శివ క్షత్రియ ఆరె క్షత్రియ స్థానంలో క్షత్రియ జోషి, వీరముష్ఠి స్థానంలో వీరభద్రీయ ఏర్పాటు చేయాలని కోరుతున్నారు.

వదినతో అక్రమ సంబంధం
భార్యను చంపేసిన భర్త

హైదరాబాద్, మే 6, పెన్ పవర్:
అక్రమ సంబంధంతో భార్యను కడతేర్చాడు ఓ భర్త.. భార్య అక్కపై కన్నేసి.. తాళి కట్టిన భార్యను నిత్యం వేధింపులకు గురిచేశాడు. వదినతో వివాహేతర సంబంధం పెట్టుకున్నాడు. ఇదేంటని ప్రశ్నించిన భార్యను విపరీతంగా కొట్టడంతో ప్రాణాలు కోల్పోయింది. అయితే అతి తెలివి ఉపయోగించి గుండెపోటుతో మరణించిందని నమ్మించే ప్రయత్నం చేశాడు. హైదరాబాద్ మహానగరంలో జరిగిన ఘటన ఆలస్యంగా వెలుగులోకి వచ్చింది. ప్రియురాలిపై మోజులో కట్టుకున్న భార్యను అడ్డ తొలగించుకోవాలనుకున్నాడు. అక్రమ సంబంధం కోసం తాళి కట్టిన భార్యను అంతం చేశాడు భర్త అనిల్. వదినపై వ్యామోహంతో కట్టుకున్న భార్య సాహితిని చంపేశాడు భర్త రేగుల అనిల్. భద్రాద్రి కొత్తగూడెం జిల్లా పాల్వంచ పట్టణానికి చెందిన సాహితికి ఖమ్మం పట్టణానికి చెందిన రేగుల అనిల్ అనే వ్యక్తితో గత కొన్ని సంవత్సరాలు క్రితం వివాహం పెద్దల సమక్షంలో
జరిపించారు. పోలీస్ డిపార్ట్‌మెంట్‌లో విధులు నిర్వహిస్తున్న అనిల్ వివాహం అనంతరం హైదరాబాద్‌కు మకాం మార్చాడు. కొన్నాళ్లు సాఫీగా సాగిన కాపురం.. ఆ తర్వాత సాహితి అక్కపై కన్నేసి ఆమెతో వివాహేతర సంబంధం పెట్టుకున్నాడు. విషయం బయటపడటంతో తరుచు భార్యాభర్తల మధ్య గొడవలు జరిగేవి. ఈ క్రమంలోనే భార్య సాహితిని నిత్యం వేధింపులకు గురి చేశాడు అనిల్. గతంలో పలుమార్లు అనిల్ పద్ధతి మార్చుకోవాలని పెద్దల సమక్షంలో హెచ్చరించినా అతని ప్రవర్తనలో మార్పు రాలేదు. ఈ క్రమంలోనే మరోసారి భార్యాభర్తల మధ్య ఘర్షణ చోటు చేసుకుంది. దీంతో భార్య సాహితిని విపరీతంగా కొట్టడంతో దెబ్బలు తాళలేక చనిపోయిందని ఆమె కుటుంబసభ్యులు ఆరోపిస్తున్నారు. అయితే, పాల్వంచలో ఉన్న మృతురాలి కుటుంబ సభ్యులకు, ఫోన్ చేసి.. సాహితి గుండె పోటుతో చనిపోయినట్లు చిత్రీకరించేందుకు ప్రయత్నించాడని తెలిపారు. మృతురాలు తల్లిదండ్రులు, బంధుమిత్రులు హైదరాబాద్ వెళ్లి మృతదేహాన్ని పాల్వంచకు తరలిస్తున్న తరుణంలో ఆమె ఒంటిపై గాయాలను గుర్తించారు. దీంతో బంధువులు నిలదీయడంతో భర్త అనిల్ అక్కడి నుంచి పారిపోయాడు. అనంతరం బాధితులు పోలీసులకు ఫిర్యాదు చేశారు. దీంతో మృతదేహాన్ని ఖమ్మం ప్రభుత్వ ఆస్పత్రికి పోస్టుమార్టం నిమిత్తం తరలించారు. ఖమ్మం టూ టౌన్ పోలీస్ స్టేషన్‌లో భర్తతోపాటు

అత్తామామలపై ఫిర్యాదు చేశారు మృతురాలు కుటుంబీకులు. కేసు నమోదు చేసిన పోలీసులు దర్యాప్తు చేస్తున్నారు.

జిల్లాలో ఆదనంగా మరో లక్ష మెట్రిక్ టన్నుల ధాన్యం కొనుగోలు

అంబేద్కర్ కోనసీమ: పెన్ పవర్: కోనసీమ జిల్లాలో అదనంగా మరో లక్ష మెట్రిక్ టన్నుల ధాన్యం కొనుగోలుకు రాష్ట్ర ప్రభుత్వం అనుమతి ఇచ్చినట్లు జిల్లా జాయింట్ కలెక్టర్ టి.నిశాంతి వెల్లడించారు. జిల్లాలో రెండు లక్షల మెట్రిక్ టన్నుల ధాన్యం సేకరణ లక్ష్యం కాగా ఇంత వరకు లక్షా 2 వేల మెట్రిక్ టన్నుల ధాన్యం కొనుగోలు చేశాం. మిల్లర్లు కూడా మద్ధత్తు ధరకు ధాన్యం కొనుగోలు చేయాలి. తడిచిన ధాన్యాన్ని కూడా మద్దతు ధరకు కొనుగోలు చేస్తామని ఆమె అన్నారు.

వాట్సప్ వీడియో కాల్ వైద్యం వికటించి.. గర్భంలోనే కవలల మృతి

ఇబ్రహీంపట్నం:పెన్ పవర్: ఆసుపత్రికి వచ్చిన గర్భిణికి వైద్యం చేయాలని నర్సుకు మరెక్కడో ఉన్న వైద్యురాలు వాట్సప్ వీడియో కాల్ ద్వారా సూచించడంతో వైద్యం వికటించింది. రంగారెడ్డి జిల్లా ఇబ్రహీంపట్నం నియోజకవర్గ కేంద్రంలో ఘటన జరిగింది. ఇబ్రహీంపట్నం మండలం ఎల్మినేడు గ్రామానికి చెందిన బుట్టి గణేశ్, కీర్తిలకు ఏడేళ్ల కిందట వివాహం జరిగినా.. సంతానం కలగక పోవడంతో ఇబ్రహీంపట్నంలోని విజయలక్ష్మి ఆసుపత్రిలో డాక్టర్ అనూషారెడ్డి దగ్గర దంపతులు వైద్యం చేయించుకున్నారు. ఈ క్రమంలో ఐదు నెలల గర్భిణిగా ఉన్న కీర్తికి నొప్పులు రావడంతో అదే ఆసుపత్రికి తీసుకువచ్చారు కుటుంబ సభ్యులు. ఈసమయంలో వైద్యురాలు అందుబాటులో లేకపోవడంతో.. డాక్టర్ వాట్సప్ వీడియో కాల్ ద్వారా చేసిన సూచనల మేరకు గర్భిణి కీర్తికి ఇంజక్షన్లు ఇచ్చి నర్సు చికిత్స చేసింది. దీంతో వైద్యం వికటించి గర్భంలో ఉన్న ఇద్దరు మగ శిశువులు మృతి చెందారు. అనంతరం చికిత్సకు రూ.30 వేలు చెల్లించాలని బాధితులను ఆసుపత్రి యాజమాన్యం డిమాండ్ చేసింది. మీ నిర్లక్ష్యం వల్లే కవల శిశువులు మృతి చెందారు.. పైగా మమ్మల్నే డబ్బులు చెల్లించమంటున్నారు అంటూ ఆసుపత్రి వద్ద బాధితుల కుటుంబ సభ్యులు, బంధువులు ఆందోళనకు దిగారు. ఇప్పటికే సంతానం కోసం రూ. 15 లక్షల వరకు ఖర్చు చేశామని.. కవల పిల్లలు పుడుతున్నారని తెలిసి సంతోషంగా ఉన్న సమయంలో ఇలా వైద్యురాలి నిర్లక్ష్యంతో దారుణం జరిగిందని కుటుంబ సభ్యులు ఆవేదన వ్యక్తం చేసారు. దీంతో ఆసుపత్రికి వచ్చిన జిల్లా వైద్యాధికారి వెంకటేశ్వరరావు వివరాలు తెలుసుకుని ఆసుపత్రిని సీజ్ చేసారు.

ఉమ్మడి కరీంనగర్ జిల్లాలో భూకంపం భయాందోళనలు

ఉత్తర తెలంగాణ ప్రజలను భూ ప్రకంపనలు భయాందోళనకు గురిచేస్తున్నాయి. ఐదు మాసాల్లో రెండుసార్లు ఉత్తర తెలంగాణ కేంద్రంగా భూ ప్రకంపనలు రావడం ప్రజలు ఆందోళన చెందుతున్నారు. ఐదు మాసాల క్రితం డిశంబర్ 4న మేడారం కేంద్రంగా గోదావరి తీరం వెంబడి భూ ప్రకంపనలు వచ్చాయి. తాజాగా ఉమ్మడి కరీంనగర్ ఆదిలాబాద్ జిల్లాలో స్వల్పంగా భూ ప్రకంపనలు వచ్చాయి. నిన్న సాయంత్రం 6 గంటల 50 నిముషాల 16 సెకండ్ల నుంచి 24 సెకండ్ల మధ్యలో రెండు సార్లు రెండు సెకండ్ల పాటు స్వల్పంగా భూమి కంపించింది. పలుచోట్ల ఇంట్లో సామాను కింద పడింది. భూకంపం విజువల్స్ సీసీ కెమెరాలో రికార్డు అయ్యాయి. అదే సమయంలో ఆకాశం నల్లటి మబ్బులతో మేఘావృతమై ఉరుములు మెరుపులతో పిడుగుల వర్షం కురిసింది. ఉరుములు మెరుపులు పిడుగులతో భూ ప్రకంపనలను పెద్దగా ఎవరు గుర్తించలేకపోయారు. సీసీ కెమెరాలో కదిలినట్లు విజువల్స్ రికార్డు కావడంతో అందరూ భూకంపం వచ్చిందని ఇళ్ళ నుంచి బయటకు పరుగులు తీశారు. బంధువులకు మిత్రులకు ఫోన్లు చేసి భూకంపం గురించి ఆరా తీశారు. కాస్త కదిలినట్లు అనిపించిందని ఒకరినొకరు తెలుసుకొని భయాందోళన చెందారు. ఉమ్మడి కరీంనగర్ అదిలాబాద్ పార్ట్ ఆఫ్ నిజామాబాద్, మెదక్ జిల్లాలో భూ ప్రకంపనలు కనిపించాయి. గత నెల ఏప్రిల్ 10న వారం పది రోజుల్లో పెద్దపల్లి జిల్లా రామగుండం కేంద్రం భూకంపం వస్తుందని సోషల్ మీడియాలో ప్రచారం జరిగింది. కానీ అది వట్టి ప్రచారమేనని సైంటిస్టులు కొట్టిపారేశారు. కానీ ప్రచారం జరిగిన కొద్ది రోజులకు ఉత్తర తెలంగాణలో భూ ప్రకంపనలు రావడం సర్వత్రా ఆందోళన వ్యక్తం అవుతుంది. ఎప్పుడేం జరుగుతుందోనని భయాందోళన చెందుతున్నారు. ఉరుములు మెరుపులతో కాస్త కదిలినట్లు అయినప్పటికీ భూకంపంగా ముందుగా గుర్తించలేదని, కాసేపటికి తేరుకుని భూకంపం వచ్చినట్లు గుర్తించి భయపడ్డామని కొందరు తెలిపారు.

నీట్ లో మార్కులు వచ్చాయని విద్యార్ధిని ఆత్మహత్య

జగిత్యాల: పెన్ పవర్: జగిత్యాల జిల్లాలో విద్యార్థిని బలిగొన్న నీట్ పరీక్ష...కీ విడుదలతో మార్కులు తక్కువ వస్థాయని మనస్థాపంతో విద్యార్ధిని ఉరి వేసుకుంది. నీట్ పరీక్ష జగిత్యాల జిల్లాలో ఓ విద్యార్థి ప్రాణాలను బలిగొంది. ఈసారి పరీక్ష పేపర్ హార్డ్ గా రావడంతో మార్కులు తక్కువ వస్తాయని భావించిన విద్యార్థిని ఉరివేసుకొని ఆత్మహత్య చేసుకుంది. జగిత్యాల రూరల్ మండలం చల్ గల్ గ్రామానికి చెందిన జంగా పూజ ఇంట్లో ఉరి వేసుకొని ఆత్మహత్య చేసుకుంది. నీట్ పరీక్ష సరిగా రాయలేదని మనస్థాపంతో ఆత్మహత్య చేసుకుందని పేరెంట్స్ పోలీసులకు పిర్యాదు చేశారు. గత రెండు సంవత్సరాలుగా నీట్ పరీక్ష రాస్తున్న పూజకు ర్యాంకు రాకపోవడంతో లాంగ్ టర్మ్ కోచింగ్ తీసుకుంది. ఆదివారం జరిగిన నీటి పరీక్ష కు హాజరయ్యారు. నిన్న నీట్ పరీక్షకు సంబంధించిన కీ విడుదల కావడంతో తక్కువ మార్కులు వస్తున్నట్లు భావించిన పూజ ఆత్మహత్య చేసుకుందని కుటుంబ సభ్యులు తెలిపారు. ఈసారి నీట్ పరీక్ష పేపర్ చాలా హార్డ్ గా వచ్చిందని, విద్యార్థులతోపాటు అధ్యాపకులు తెలిపారు. ఫిజిక్స్ చాలా టఫ్ గా ఉండడంతో మార్కుల స్కోర్ తగ్గే అవకాశం ఉండడంతో చాలామంది విద్యార్థులు ఆవేదన చెందుతున్నారు.

సొంత ప్రభుత్వంపై తీవ్ర విమర్శలు చేసిన కాంగ్రెస్ మంత్రి తుమ్మల

హైదరాబాద్:పెన్ పవర్: మంత్రి తుమ్మల నాగేశ్వర రావు సొంత ప్రభుత్వం మీద తీవ్ర విమర్శలు చేసారు. రేషన్ బియ్యం అమ్ముకునే వాళ్ళకి ఎందుకు ఇవ్వాలి. ఉచితాలు తగ్గించాలి.. అందరికీ రేషన్ కార్డులు కావాలంటే ఎలా అని నిలదీసారు. తెలంగాణలో 1 కోటి కుటుంబాలు ఉంటే, 1 కోటి 25 లక్షల రేషన్ కార్డులు ఉన్నాయి.. అంటే తెలంగాణలో అందరూ పేదలేనా అని ప్రశ్నించారు.

అవాకులు చవాకులు మాట్లాడుతున్న మాజీ ఎమ్మెల్యే

పల్నాడు:పెన్ పవర్: పల్నాడు జిల్లా తెలుగుదేశం పార్టీ కార్యాలయంలో జిల్లా తెలుగు యువత అధ్యక్షుడు కుమ్మేత్త కోటిరెడ్డి మీడియాతో మాట్లాడారు. నరసరావుపేట మాజీ ఎమ్మెల్యే గోపిరెడ్డి శ్రీనివాసరెడ్డి కొన్ని రోజులుగా అవాకులు చవాకులు మాట్లాడుతున్నాడు. గోపిరెడ్డి ఘోర ఓటమి దెబ్బకి ఎమ్మెల్యే స్థాయి నుంచి గ్రామ స్థాయికి వచ్చాడు. ప్రశాంతంగా ఉన్న పల్లెల్లో గొడవలు పెట్టి లబ్ది పొందాలనే గోపిరెడ్డి కుతంత్రాలు పన్నుతున్నాడు. నరసరావుపేటకి పదేళ్లు ఎమ్మెల్యేగా పనిచేసి చెప్పుకోదగ్గ ఒక్క అభివృద్ధి పనైనా చేశావా అని ప్రశ్నించారు. పంచాయతీ సెక్రటరీ సోమనాథ్ పై చేసినవి అన్ని తప్పుడు ఆరోపణలే. బుచ్చిపాపన్న పాలెంలో గ్రామంలో ఒకప్పుడు నువ్ చేసిన భాగోతాలు గుర్తులేవా. మరోసారి ఎమ్మెల్యే చదలవాడ అరవింద బాబుపై అవాకులు చవాకులు పేలితే సహించేది లేదు. పంచాయితీ సెక్రటరీ సోమనాథ్ ని పదేళ్లు నువ్వే లెటర్ ఇచ్చి రెండు గ్రామాలకు సెక్రటరీగా నియమించావు ఆ విషయం ప్రజలు మర్చిపోలేదని అన్నారు.

రైతులకు అండగా నిలవాలి మిల్లర్లకు మంత్రి నాదెండ్ల సూచన

కాకినాడ: పెన్ పవర్: ఆకాల వర్షాల వల్ల తడిసిన ధాన్యాన్ని కొనుగోలు చేసి రైతులకు అండగా నిలవాలని రాష్ట్ర వినియోగదారుల వ్యవహారాలు, ఆహార, పౌరసరఫరాల శాఖ మంత్రి నాదెండ్ల మనోహర్ మిల్లర్లు, అధికారులను కోరారు. కాకినాడ కలెక్టరేట్ వివేకానంద సమావేశ హాలులో మంత్రి నాదెండ్ల మనోహర్ కాకినాడ, బిఆర్ అంబేత్కర్–కోనసీమ, తూర్పుగోదావరి జిల్లాల ప్రజాప్రతినిధులు,జాయింట్ కలెక్టర్లు, రైస్ మిల్లర్లతో సమావేశం నిర్వహించి రైతుల నుండి రబీ ధాన్యం సేకరణలో ఎదురౌతున్న సమస్యలపై సమీక్షించి ఆదేశించారు. ఈ సందర్భంగా మంత్రి నాదెండ్ల మనోహర్ మాట్లాడుతూ రైతు సంక్షేమమే ధ్యేయంగా కూటమి ప్రభుత్వం పనిచేస్తోందని, ఎన్నడూ లేని లేని రీతిలో గడచిన 9 నెలల్లో 49.45 లక్షల మెట్రిక్ టన్నులు ధాన్యం రైతుల నుండి కొనుగోలు చేసి 11,400 కోట్ల రూపాయలు రైతుల ఖాతాల్లో 24 గంటల్లో జమచేయడం జరిగిందన్నారు. అకాల వర్షాల వల్ల రైతులకు నష్టపోకుండా తడిసి ధాన్యం అంతా కొనుగోలు చేస్తామన్నారు. ధాన్యం నిమ్ము 22 శాతం వరకూ ఉన్నా కొనుగోళ్లు జరపాలని అధికారులకు ఆయన ఆదేశించారు. వర్షాల వల్ల ప్రభావితమైన పంటల ఎన్యూమరేషన్ ప్రక్రియ వెంటనే చేపట్టాలని జిల్లా కలెక్టర్లను అదేశించామని ఆయన తెలిపారు. రైతులతో పాటు మిల్లర్ల హితం కూడా ప్రభుత్వం పరిగణలోకి తీసుకుంటుందని, రైతులకు అండగా నిలిచే ప్రభుత్వ కృషిలో మిల్లర్లు పూర్తి సహకారం అందించాలని మంత్రి కోరారు.

కూకట్ పల్లి జోన్ లో జీహెచ్ఎంసి కమిషనర్ పర్యటన

హైదరాబాద్ పెన్ పవర్: కూకట్ పల్లి జోన్ లో పలు అభివృద్ధి పనులను జీహెచ్ఎంసి కమిషనర్ ఆర్ వి కర్ణన్ మంగళవారం పరిశీలించారు. ఐ డీఎల్ చెరువు నుండి కూకట్ పల్లి బస్ డిపో వరకు ఎస్ ఎన్ డి పి ద్వారా చేపట్టనున్న నాలా పరిశీలించారు. మూస పెట్ మెట్రో వద్ద వాటర్ స్టాగ్నేషన్ పాయింట్ ను చూసారు. వర్షకాలం లో ప్రజలకు ఇబ్బందులు తలెత్తకుండా చర్యలు తీసుకోవాలని అధికారులను ఆదేశించారు. కైతాల పూర్ రోడ్డు లో రోడ్డు వెడల్పు పనులను పరిశించారు.. అంబేద్కర్ నగర్ కోర్టు సముదాయంలో నీరు నిలవకుండా చర్యలు తీసుకోవాలనిబధికారులకు ఆదేశాలు ఇచ్చారు. జలమండలి పైపు లైన్ ఉన్న పక్షంలో జలండలి ద్వారా ఈ పనులు చేయించాలని జోనల్ కమిషనర్ కు ఆదేశాలు ఇచ్చారు. కైలాస వాసం గ్రేవ్ యార్డు నిర్వహణ పై ఆరా తీసారు. జంతు సంరక్షణ కేంద్రం, ఆపరేషన్ గదిని పరిశీలించారు. కుటుంబ నియాత్రణ శాస్త్ర చికిత్స చేసిన కుక్కల గుర్తింపు గా ఏ చర్యలు ఉన్నాయని వివరణ కోరారు. షాపూర్,లో మల్టీ పర్పస్ ఫంక్షన్ హాల్ నిర్మాణ పనులను పరిశీలించారు. గాజుల రామారం జి హెచ్ ఎం సి స్పోర్ట్ కాంప్లెక్స్ , అర్బన్ ఫారెస్ట్ పార్క్ సందర్శించారు. ఈ కార్యక్రమంలో కమిషనర్ వెంట జోనల్ కమిషనర్ అపూర్వ చౌహాన్, యస్ ఈ చిన్న రెడ్డి తదితరులున్నారు.

గచ్చిబౌలిలో ఆక్రమణల తొలగింపు

హైదరాబాద్ పెన్ పవర్: మంగళవారం నాడు హైడ్రా గచ్చిబౌలిలో ఆక్రమణలను కూల్చివేసింది. సంధ్య కన్వెన్షన్ ప్రాంతంలోని ఫెర్టిలై జర్స్ కార్పొరేషన్ ఆఫ్ ఇండియా ఎంప్లాయిస్ సహకార సొసైటీ లే ఔట్ లో అక్రమ కట్టడాలను గుర్తించింది. లేఅవుట్ నామరూపాలు లేకుండా రోడ్స్, పార్క్ల ను కలుపుతూ పలు ఆక్రమణలు వెలిసాయి. అనుమతులు లేని కట్టడాలను హైడ్రా తొలగించింది. రోడ్డు లను ఆక్రమించి చేసిన నిర్మాణాలను చేపట్టారంటూ ఫిర్యాదులు అందాయి. లేఅవుట్లో మా ప్లాట్లు కనిపించకుండా నిర్మాణాలు చేపట్టారంటూ ప్లాట్ యజమానులు ఫిర్యాదులు చేసారు. సంధ్య కన్వెన్షన్ మినీ హాల్ తో పాటు , వంటగదులు, రెస్ట్ రూమ్ లను హైడ్రా తొలగించింది. లేఅవుట్ ను ఆక్రమించి నిర్మించిన రేకుల ఫెన్సింగ్ ను కూల్చివేసింది. జీ ప్లస్ 2 గా నిర్మించిన 3 ఐరన్ షడ్ లను తొలగించింది.

రోహింగ్యాల వున్నారంటూ బీజేపీ ధర్నా

రంగా రెడ్డి: పెన్ పవర్:మహేశ్వరం నియోజకవర్గ%శీ% బిజెపి కంటెస్టెంట్ ఎమ్మెల్యే అందేలా శ్రీరాములు యాదవ్ మరియు బిజెపి నాయకులు బాలాపూర్ పోలీస్ స్టేషన్ ముందు ధర్నా చేపట్టారు. రాచకొండ కమిషనరేట్ బాలాపూర్ పోలీస్ స్టేషన్ పరిధి పరిసర ప్రాంతాల్లో ఇల్లీగల్ పాకిస్తానీలు మరియు రోహిన్యాలు ఉన్నారంటూ ధర్నా చేసారు. కాంగ్రెస్ ప్రభుత్వం, తెలంగాణ రాష్ట్ర పోలీసు శాఖ వెంటనే విచారణ జరిపి గుర్తించాలని డిమాండ్ చేసారు. అక్రమంగా ఉంటున్న వారికి వాహనాలు రేషన్ కార్డులు ఆధార్ కార్డులు ఎలా వస్తున్నాయని శ్రీరాముల యాదవ్ ప్రశ్నించారు. హైదరాబాద్ ఎంఐఎం ఎంపీ అసదుద్దీన్ ఓవైసీ దీనిపై ఎందుకు స్పందించడం లేదు అని బిజెపి నాయకులు ఆరోపించారు.

ఆర్టీసీ డ్రైవర్ చంద్ర కుటుంబాన్ని ఆదుకుంటాం

మంత్రి మండిపల్లి రాంప్రసాద్ రెడ్డి

రాయచోటి: పెన్ పవర్: అన్నమయ్య జిల్లా రాయచోటి ఆర్టీసీ డ్రైవర్ చంద్ర మృతి పట్ల మంత్రి మండిపల్లి రాంప్రసాద్ రెడ్డి విచారం వ్యక్తం చేసారు. విధి నిర్వహణలో గుండెపోటుకు గురైన డ్రైవర్ చంద్ర మృతి బాధాకరమని అన్నారు. చంద్ర కుటుంబానికి సంతాపం తెలిపారు. డ్రైవర్ కుటుంబానికి అండగా ఉంటామని మంత్రి హామీ ఇచ్చారు. .

సైదాపురంలో టెన్షన్

నెల్లూరు: పెన్ పవర్:నెల్లూరు జిల్లా సైదాపురం మండలంలో జరుగుతున్న అక్రమ మైనింగ్ పై అధికార ప్రతిపక్ష పార్టీల మధ్య మాటల యుద్ధం జరుగుతుంది. ఇదే క్రమంలో చాలా కాలం తర్వాత రంగ ప్రవేశం చేసిన మాజీ మంత్రి అనిల్ కుమార్ యాదవ్ అక్రమ మైనింగ్ పై పోరాటానికి సిద్ధమని అక్రమ మైనింగ్ ఆపకుంటే 5 రోజుల్లో నేరుగా మైన్ లు వద్దకే వచ్చి నిరసన తెలుపుతానని చెప్పడం దీనికి కౌంటర్ గా ఎమ్మెల్సీ బీద రవిచంద్ర అనిల్ జైలుకు పోయేందుకు టైం దగ్గర పడిందని కౌంటర్ ఇచ్చారు. ఈ నేపథ్యంలోనే అనిల్ మరోసారి ఐదు రోజులు అవసరం లేదు అక్రమ మైనింగ్ జరిగే చోటకు నేరుగా ఏ క్షణమైన వచ్చే అవకాశం ఉందని పోలీసులకు సమాచారం రావడంతో నెల్లూరు జిల్లా పోలీసులు అప్రమత్తమయ్యారు, ఆత్మకూరు సబ్ డివిజన్లోని సైదాపురం పోలీస్ స్టేషన్ వద్దకు సమీప పోలీస్ స్టేషన్ అధికారులతో పాటు ప్రత్యేక దళాలను కూడా తరలిస్తున్నారు, దీంతో ఏ క్షణం ఏమవుతుందోనని నెల్లూరు జిల్లా వ్యాప్తంగా టెన్షన్ వాతావరణం నెలకొంది....

రోడ్డు ప్రమాదంలో యువకుడి మృతి.

లారీ, ఆటో ఢీకొని యువకుడు మృతి చెందిన ఘటన ఖమ్మం జిల్లా తల్లాడ మండలం రెడ్డిగూడెం క్రీస్తు జ్యోతి కళాశాల సమీపంలో మంగళవారం చోటుచేసుకుంది. ఖమ్మం రూరల్ మండలం వెంకటగిరి క్రాస్ రోడ్ ఇందిరమ్మ కాలనీకి చెందిన యువకుడు తల్లాడ మండలం గాంధీనగర్ గ్రామం వద్ద మామిడి కాయలు కొనుగోలు చేసి తిరిగి ఆటోలో వెళ్తున్నారు. ఈ క్రమంలో ఖమ్మం నుంచి రాజమండ్రి వైపు వెళ్తున్న లారీ రెడ్డిగూడెం వద్ద ఎదురుగా వస్తున్న ఆటోను ఢీకొట్టగా ఆలకుంట నవీన్ (20) అనే యువకుడు అక్కడికక్కడే మృతి చెందాడు. అతని సోదరి ఆలకుంట అజితకు స్వల్ప గాయాలు అవడంతో 108 వాహనం ద్వారా ప్రభుత్వ ఆసుపత్రికి తరలించారు. సంఘటన స్థలానికి ఎస్ఐ బి. కొండలరావు చేరుకుని దర్యాప్తు చేస్తున్నారు.

ఏపీపీఎస్సీ గ్రూప్-1 అక్రమాల కేసులో క్యామ్సైన్ డైరెక్టర్ ధాత్రి మధు అరెస్టు

హైదరాబాద్: పెన్ పవర్:ఏపీపీఎస్సీ గ్రూప్–1 అక్రమాల కేసులో ధాత్రి మధును పోలీసులు అరెస్టు చేశారు. 'క్యామ్సైన్ మీడియా' సంస్థకు మధు డైరెక్టర్గా ఉన్నాడు. ఏపీపీఎస్సీ గ్రూప్–1 మెయిన్స్ జవాబుపత్రాల మూల్యాంకనంలో అక్రమాలకు పాల్పడ్డారని అతడిపై ఆరోపణలు ఉన్నాయి. దీంతో హైదరాబాద్లోని అతడి కార్యాలయంలో మధును ఏపీ పోలీసులు అరెస్టు చేశారు. అనంతరం విజయవాడకు తరలిస్తున్నారు.

ఈ కేసుకు సంబంధించిన ఎఫ్ఐఆర్లో 'క్యామ్సైన్ మీడియా' సంస్థ ప్రతినిధి పేరును ఏ2గా చేర్చారు. నిబంధనలకు విరుద్ధంగా.. కొటేషన్ విధానంలో మూల్యాంకన బాధ్యతలు పొందిన సదరు సంస్థ అవకతవకలకు పాల్పడినట్లు పోలీసుల ప్రాథమిక విచారణలో తేలింది. ఈ వ్యవహారంలో విజయవాడలోని సూర్యారావుపేట పోలీసు స్టేషన్లో నమోదైన ఎఫ్ఐఆర్లో సీనియర్ ఐపీఎస్ పీఎస్ఆర్ ఆంజనేయులును ఇప్పటికే ఏ1గా చేర్చిన విషయం తెలిసిందే.

సినిమాలను వదలని ట్రంప్

న్యూయార్క్, మే 6,పెన్ పవర్: అమెరికా అధ్యక్షుడు డొనాల్డ్ ట్రంప్ మరో సంచలన నిర్ణయంతో వార్తల్లో నిలిచారు. విదేశాల్లో చిత్రీకరణ జరిగి అమెరికాలో విడుదలయ్యే సినిమాలపై 100 శాతం సుంకాలు విధిస్తున్నట్లు ఆయన ప్రకటించారు. ఈ నిర్ణయం హాలీవుడ్ చిత్ర పరిశ్రమను పునరుద్ధరించడంతోపాటు, అమెరికా ఆర్థిక, జాతీయ భద్రతను కాపాడే లక్ష్యంతో తీసుకున్నట్లు ట్రంప్ తెలిపారు. అయితే, ఈ నిర్ణయం అమలు సాధ్యాసాధ్యాలు, హాలీవుడ్పై దీని ప్రభావం గురించి చర్చలు ఊపందుకున్నాయి.అమెరికా అధ్యక్షుడు డోనాల్డ్ ట్రంప్ తన ట్రూత్ సోషల్ ప్లాట్ఫామ్లో "అమెరికన్ సినిమా పరిశ్రమ చాలా వేగంగా క్షీణిస్తోంది. ఇతర దేశాలు ఆకర్షణీయమైన పన్ను మినహాయింపులు, ఆర్థిక ప్రోత్సాహకాలతో అమెరికన్ స్టూడియోలను, నిర్మాతలను తమ దేశాలకు ఆకర్షిస్తున్నాయి. ఇది జాతీయ భద్రతకు ముప్పు" అని పేర్కొన్నారు. ఈ నేపథ్యంలో, విదేశాల్లో చిత్రీకరణ జరిగిన సినిమాలపై 100 శాతం సుంకాలు విధించాలని యూఎస్ ట్రేడ్ రిప్రజెంటేటివ్ (%ఖూ=% మరియు వాణిజ్య శాఖకు ఆదేశాలు జారీ చేశారు.

ట్రంప్ లక్ష్యం స్పష్టం: అమెరికా గడ్డపై సినిమా చిత్రీకరణను ప్రోత్సహించడం, హాలీవుడ్ను మళ్లీ బలోపేతం చేయడం. ఆయన జనవరిలో మెల్ గిబ్సన్, సిల్వెస్టర్ స్టాలోన్, జాన్ వోయిట్లను హాలీవుడ్కు "స్పెషల్ అంబాసిడర్స్"గా నియమించి, పరిశ్రమను పునరుద్ధరించేందుకు ప్రణాళికలు రూపొందించాలని సూచించారుకొన్నేళ్లుగా కెనడా, యూకే, ఆస్ట్రేలియా, న్యూజిలాండ్, హంగేరీ వంటి దేశాలు ఆకర్షణీయమైన పన్ను రాయితీలు, ఆర్థిక సహాయంతో అమెరికన్ చిత్ర నిర్మాణ సంస్థలను ఆకర్షిస్తున్నాయి. ఉదాహరణకు, "అవతార్", "మిషన్ ఇంపాసిబుల్", "జేమ్స్ బాండ్" వంటి హాలీవుడ్ ఫ్రాంచైజీలు విదేశాల్లో చిత్రీకరణ జరుపుకుంటున్నాయి. ఈ దేశాలు తక్కువ శ్రమ ఖర్చులు, ఆర్థిక ప్రోత్సాహకాలతో నిర్మాణ బడ్జెట్ను తగ్గించే అవకాశం కల్పిస్తున్నాయి.లాస్ ఏంజిల్స్లో సినిమా నిర్మాణం గత దశాబ్దంలో సుమారు 40% తగ్గిందని ఫిల్మ్ఎల్ఏ నివేదిక తెలిపింది. ఈ పరిస్థితిని ఎదుర్కొనేందుకు కాలిఫోర్నియా గవర్నర్ గావిన్ న్యూసమ్ భారీ పన్ను రాయితీల పథకాన్ని ప్రతిపాదించారు. అయినప్పటికీ, విదేశీ ప్రోత్సాహకాల ప్రభావం హాలీవుడ్ను విదేశాలకు ఆకర్షిస్తూనే ఉందిసినిమాలు భౌతిక వస్తువు లాగా కాకుండా, మేధో సంపత్తిగా గుర్తించబడే సేవలపై సుంకాలు విధించడం సాంకేతికంగా సంక్లిష్టమైన అంశం. ప్రస్తుతం సేవలపై సుంకాలు విధించే నియమం లేదు, మరియు 2026 వరకు డిజిటల్ వస్తువులపై వరల్డ్ ట్రేడ్ ఆర్గనైజేషన్ నిషేధం ఉంది. అంతేకాక, చాలా హాలీవుడ్ చిత్రాలు అమెరికాలో కొంత భాగం, విదేశాల్లో కొంత భాగం చిత్రీకరణ జరుపుకుంటాయి. ఈ పరిస్థితిలో ఏ సినిమాపై సుంకం విధించాలి, ఎలా అమలు చేయాలి అనే విషయంలో స్పష్టత లేదుఅంతేకాక, ఈ సుంకాలు విధించడం వల్ల ఇతర దేశాలు ప్రతీకార చర్యలకు దిగే అవకాశం ఉంది. ఉదాహరణకు, చైనా ఇప్పటికే హాలీవుడ్ చిత్రాల విడుదలపై పరిమితులు విధించింది. ఇతర దేశాలు కూడా అమెరికన్ చిత్రాలపై సుంకాలు విధిస్తే, అంతర్జాతీయ బాక్సాఫీస్ ఆదాయం తగ్గే ప్రమాదం ఉంది, ఇది హాలీవుడ్ స్టూడియోలకు పెద్ద దెబ్బ.ట్రంప్ నిర్ణయం హాలీవుడ్ను బలోపేతం చేయడానికి బదులు, నష్టం కలిగించే అవకాశం ఉందని విశ్లేషకులు హెచ్చరిస్తున్నారు. డిస్నీ, పారామౌంట్, వార్నర్ బ్రోస్ వంటి స్టూడియోలు కరోనా మహమ్మారి, 2023 హాలీవుడ్ సమ్మెల దెబ్బ నుంచి ఇంకా పూర్తిగా కోలుకోలేదు. అంతర్జాతీయ చిత్రీకరణ స్థలాలు తక్కువ ఖర్చుతో నాణ్యమైన నిర్మాణాన్ని అందిస్తాయి, ఇది స్టూడియోలకు ఆర్థికంగా లాభదాయకం.ఉదాహరణకు, "అవతార్: ఫైర్ అండ్ యాష్" న్యూజిలాండ్లో, "అవెంజర్స్: డూమ్స్డే" లండన్లో చిత్రీకరణ జరుపుకుంటున్నాయి. ఈ చిత్రాలపై సుంకాలు విధిస్తే, నిర్మాణ ఖర్చులు పెరిగి, టికెట్ ధరలు పెరిగే అవకాశం ఉంది, ఇది ప్రేక్షకులపై భారం పడుతుంది.

ట్రంప్ విదేశీ చిత్రాలను "ప్రచారం"గా, "జాతీయ భద్రతకు ముప్పు"గా పేర్కొనడం చర్చనీయాంశంగా మారింది. విదేశీ చిత్రాలు సాంస్కృతిక ప్రభావాన్ని చూపుతాయని, అమెరికన్ విలువలను బలహీనపరుస్తాయని ఆయన వాదిస్తున్నారు. అయితే, అమెరికన్ సినిమాలు ప్రపంచవ్యాప్తంగా సాంస్కృతిక ఆధిపత్యాన్ని కలిగి ఉన్నాయని, హాలీవుడ్ ప్రపంచ మార్కెట్లో ఆధిపత్యం వహిస్తుందని విశ్లేషకులు చెబుతున్నారు. 2024లో హాలీవుడ్ స్టూడియోలు ప్రపంచవ్యాప్తంగా %వి%30 బిలియన్ల ఆదాయాన్ని ఆర్జించాయి.

సెంటర్ ఫర్ స్ట్రాటెజిక్ అండ్ ఇంటర్నేషనల్ స్టడీస్కు చెందిన విలియం రీన్ష్, ఈ వాదనను "అసమంజసం"గా అభివర్ణించారు. సినిమాలను జాతీయ భద్రతతో ముడిపెట్టడం న్యాయపరంగా సమర్థించడం కష్టమని ఆయన అభిప్రాయపడ్డారు.ట్రంప్ ప్రకటనతో హాలీవుడ్ స్టూడియోలు ఆందోళనలో ఉన్నాయి. సుంకాలు అమలైతే, విదేశీ చిత్రీకరణలపై ఆధారపడే పెద్ద బడ్జెట్ చిత్రాలు ఆర్థిక ఒత్తిడిని ఎదుర్కొంటాయి. ఇప్పటికే చిత్రీకరణలో ఉన్న "డూన్: మెస్సీయా", "ది ఒడిస్సీ" వంటి చిత్రాలకు ఈ సుంకాలు వర్తిస్తాయా అనే సందేహం నెలకొంది. స్టూడియో ఎగ్జిక్యూటివ్లు ఈ నిర్ణయం గురించి స్పష్టత కోసం అత్యవసర సమావేశాలు నిర్వహిస్తున్నారుఈ సుంకాలు అమెరికన్ చిత్రాల అంతర్జాతీయ విడుదలను కూడా ప్రభావితం చేయవచ్చు. కాన్స్ ఫిల్మ్ ఫెస్టివల్లో అమెరికన్ చిత్రాలకు విదేశీ పంపిణీ ఒప్పందాలు దెబ్బతినే అవకాశం ఉందని నిపుణులు హెచ్చరిస్తున్నారు.

ఆ ఫోన్లకు వాట్సాప్ బంద్...

హైదరాబాద్, మే 6, పెన్ పవర్: ప్రస్తుత కాలంలో ప్రతి మొబైల్ లో వాట్సాప్ తప్పనిసరిగా ఉంటుంది. విద్యార్థుల నుంచి వృద్ధుల వరకు ప్రతి ఒక్కరూ వాట్సఅప్ ద్వారా చాటింగ్ చేస్తూ ఉన్నారు. వినియోగదారులకు అనుగుణంగా వాట్సాప్ మాతృ సంస్థ అయినా మెటా ఎప్పటికప్పుడు ఈ యాప్ ను అప్డేట్ చేస్తూ ఉంటుంది. కొత్త కొత్త ఫీచర్లను పరిచయం చేస్తూ.. పాత వాటిలో ఉన్న ఇబ్బందులను తొలగిస్తూ ఉంటుంది. అయితే తాజాగా వాట్సఅప్ విషయంలో మెటా సంస్థ కీలక నిర్ణయం తీసుకుంది. ఇకనుంచి కొన్ని ఫోన్లో మాత్రమే వాట్సఅప్ పనిచేయనుంది. మిగతా ఫోన్లో ఈ సేవలన నిలిపివేయనుంది.. వాట్సాప్ లేకుంటే జీవితమే నడవదు అన్నట్లుగా తయారైంది ప్రస్తుత రోజుల్లో. దాదాపు ప్రతి మొబైల్ లో వాట్సాప్ తప్పనిసరిగా ఉంటుంది. అయితే వాట్సాప్ లేకపోతే పరిస్థితి వేరుగా ఉండే అవకాశం ఉంది. కానీ మే ఐదు నుంచి కొన్ని ఫోన్లలో మాత్రమే వాట్సాప్ పని చేయనుంది. కన్నా ముందు ఐఓఎస్ వర్షన్ ఉన్న ఐ ఫోన్లో వాట్సఅప్ పనిచేయదు. అలాగే ఐ ఫోన్ ఫైవ్ ఎస్, ఐఫోన్ 6 వాటిల్లో కూడా ఈ యాప్ కొనసాగదు. కేవలం ఐఓఎస్ 12.5 నుంచి 12.7 వరకు మాత్రమే పనిచేయగలరు. ఆయా ఫోన్లో ఇప్పటికే

వాట్సాప్ యాప్ ఉన్న వాటిల్లో మెసేజ్లు, ఫోన్ కాల్స్, వీడియో కాల్స్ ఎలాంటివి పనిచేయవు అని మెటా సంస్థ తెలిపింది.మెటా సంస్థ తీసుకున్న నిర్ణయంతో ఆండ్రాయిడ్ మొబైల్ కు ఎలాంటి ఇబ్బంది లేదు. ఎందుకంటే ఈ ఫోన్లో వాట్సఅప్ కొనసాగుతుంది. అయితే ఐఫోన్ కంటే ఆండ్రాయిడ్ మొబైల్స్ లోనే ఎక్కువగా వాట్సాప్ ను వినియోగిస్తారు. అంతేకాదు విద్యార్థులకు సమాచారం నుంచి.. ఉద్యోగులు, వ్యాపారులు వాట్సాప్ తోనే కార్యకలాపాలు సాగిస్తూ ఉంటారు.

ఒకప్పుడు కేవలం మెసేజ్ పంపించుకునేందుకు మాత్రమే ఉపయోగపడే వాట్సాప్.. ఇప్పుడు ఏకంగా డబ్బులు కూడా ట్రాన్స్ఫర్ చేసేందుకు ఉపయోగపడుతుంది. హెచ్డి ఫొటోస్ నుంచి క్వాలిటీ వీడియోలు పంపించేందుకు వాట్సాప్ సహకరిస్తుంది.వాట్సాప్ ఉపయోగించేటప్పుడు జాగ్రత్తలు తీసుకోవాలని కొందరు సాంకేతిక నిపుణులు తెలుపుతున్నారు. ప్రైవసీ విషయంలో ఎప్పటికప్పుడు అప్రమత్తంగా ఉండాలని అంటున్నారు. వాట్సాప్ మాతృ సంస్థ మెటా ప్రైవసీకి ప్రాధాన్యత ఇస్తూ ఉంటుంది. అయినా ఎవరికి వారు జాగ్రత్తలు తీసుకోవడం చాలా అవసరం అని సాంకేతిక నిపుణులు తెలుపుతున్నారు. ఎందుకంటే వాట్సాప్ లోనే నీటి కాలంలో సర్వ సమాచారం ఉంటుంది. కొన్ని పోలీస్ కేసుల్లో కూడా వాట్సాప్ చాటింగ్ ఉపయోగపడే అవకాశం ఉంది. అందువల్ల ఎలాంటి తప్పుడు పనులకు వాట్సఅప్ను ఉపయోగించవద్దని కొందరు తెలుపుతున్నారు. ఇదే సమయంలో తమ ఖాతాను ఎప్పటికప్పుడు కాపాడుకోవాలని పేర్కొంటున్నారు.

10 నుంచి మెట్రో మోత

హైదరాబాద్, మే 6, పెన్ పవర్:మెట్రో రైలు ప్రయాణికులకు బిగ్ షాకింగ్ న్యూస్. వారంరోజుల్లో మెట్రో రైలు చార్జీలు పెరగబోతున్నాయి. ఈనెల 10వ తేదీ నుంచి పెంచిన మెట్రో చార్జీలు అమల్లోకి వచ్చే అవకాశం ఉంది. రెండేళ్ల క్రితం కేంద్ర ప్రభుత్వం

నియమించిన ఛార్జీల నిర్ణయ కమిటీ (ఎఫ్ఎఫ్సీ) ఇచ్చిన నివేదిక ఆధారంగా చార్జీలను పెంచనున్నారు. అయితే, ఈనెల 8వ తేదీన ముఖ్యమంత్రి రేవంత్ రెడ్డితో మెట్రో అధికారులు భేటీ కానున్నారు. ఈ భేటీలో సీఎంనుంచి అనుమతి తీసుకొని పెంచిన చార్జీలను అమల్లోకి తీసుకొచ్చేందుకు మెట్రో యాజమాన్యం సిద్ధమైంది.కరోనా సమయంలో ఏడాదిపాటు మెట్రో ప్రయాణికుల సంఖ్య తగ్గడంతో మెట్రో పై ఆర్థిక భారం ప్రారంభమైంది.ప్రస్తుతం ఆ భారం రూ.6,598కోట్లకు చేరినట్లు సమాచారం. అయితే, కొంతకాలంగా మెట్రో చార్జీలను పెంచేందుకు అనుమతి ఇవ్వాలని కోరుతూ రాష్ట్ర ప్రభుత్వాన్ని మెట్రో యాజమాన్యం విజ్ఞప్తి చేస్తోంది. హైదరాబాద్ మెట్రోలో ప్రస్తుతం రోజుకు 1200 సర్వీసులు నడుస్తుండగా.. 4.80లక్షల మంది ప్రయాణిస్తున్నారు. శని, ఆదివారాల్లో, సెలవు రోజుల్లో 5.10లక్షల మంది రాకపోకలు సాగిస్తున్నారు.ఎఫ్ఎఫ్సీ నివేదిక ఆధారంగా టికెట్ చార్జీలు పెంచుకునే స్వతంత్రత మెట్రో నిర్మాణ సంస్థ అయిన ఎల్ అండ్ టీకి ఉంటుందని తెలుస్తోంది. మెట్రో రైల్వే (ఆపరేషన్ అండ్ మెయింటెనెన్స్) యాక్ట్ 2002 ప్రకారం టికెట్రేట్లను సవరించేందుకు చర్యలు తీసుకుంటున్నట్లు సమాచా రం. దీంతో ప్రస్తుతం చార్జీల కంటే 25 నుంచి 30శాతం పెంచేం దుకు కసరత్తు జరుగుతోంది. చార్జీల పెంపుతో ప్రతీయేటా రూ.150 నుంచి 170 కోట్ల వరకు వార్షిక ఆదాయం రాబట్టుకోవాలని, తద్వారా కొంతైనా నష్టాల భారాన్ని తగ్గించుకోవచ్చునని మెట్రో యాజమాన్యం భావిస్తోందట.

త్వరలో పెరిగే టికెట్ల చార్జీలు ఇలా (అంచనా)

రెండు కిలో మీటర్ల దూరం వరకు ప్రస్తుతం ఛార్జీ రూ.10 ఉండగా.. రూ.15కు పెరిగే అవకాశం

2 నుంచి 4 కిలో మీటర్లు ప్రస్తుతం ఛార్జీ రూ.15 ఉంది. రూ. 20కి పెరిగే అవకాశం.

4 నుంచి 6 కిలోమీటర్లు ప్రస్తుతం ఛార్జీ రూ.25 ఉంది. రూ. 35 వరకు పెరిగే అవకాశం.

6 నుంచి 8 కిలో మీటర్లు ప్రస్తుతం ఛార్జీ రూ. 30 ఉంది. రూ. 40 పెరిగే అవకాశం.

8 నుంచి 10 కిలో మీటర్లకు ప్రస్తుతం ఛార్జీ రూ. 35 ఉంది. రూ. 45కు పెరిగే అవకాశం.

10 నుంచి 14 కిలో మీటర్లకు ప్రస్తుతం ఛార్జీ రూ. 40 ఉంది. రూ. 55కు పెరిగే అవకాశం.

14నుంచి 18 కిలో మీటర్లకు ప్రస్తుతం ఛార్జీ రూ. 45 ఉంది. రూ. 60కు పెరిగే అవకాశం.

18 నుంచి 22 కిలో మీటర్లకు ప్రస్తుతం ఛార్జీ రూ. 50 ఉంది. రూ. 65కు పెరిగే అవకాశం.

22 నుంచి 26 కిలో మీటర్లకు ప్రస్తుతం ఛార్జీ రూ.55 ఉంది. రూ. 70కు పెరిగే అవకాశం.

రెండు ప్రత్యేకతలతో మహానాడు

కడప, మే 6, పెన్ పవర్: తెలుగుదేశం పార్టీ(పెద్ద పండుగ మహానాడుకు రంగం సిద్ధం అయ్యింది. టిడిపి ఆవిర్భావం నుంచి ఆ పార్టీకి పెద్ద పండుగగా నిలుస్తోంది మహానాడు. నందమూరి తారక రామారావు పుట్టిన రోజు నాడు మూడు రోజులపాటు మహానాడు జరుపుకోవాలని ఆనవాయితీగా వస్తోంది. కోవిడ్ సమయంలో మాత్రం ఆన్లైన్ విధానంలో సైతం ఈ వేడుకను జరుపుకున్నారు. పార్టీ అధికారంలో ఉన్నా.. లేకపోయినా మహానాడుకు అత్యంత ప్రాధాన్యమిస్తూ వచ్చారు. ఈ ఏడాది కడపలో మహానాడు నిర్వహణకు నిర్ణయించారు. అందుకు ప్రతిష్టాత్మకంగా ఏర్పాటు చేస్తున్నారు. సార్వత్రిక ఎన్నికల్లో గెలుపు ఊపుతో ఉన్న టిడిపి మహానాడు పండుగకు రెట్టింపు ఉత్సాహంతో సిద్ధమైంది.అయితే ఈసారి నిర్వహించే మహానాడుకు రెండు ప్రత్యేకతలు ఉన్నాయని టిడిపి నేతలు చెబుతున్నారు. పార్టీ అధినేత చంద్రబాబుకు 75 వసంతాలు పూర్తయిన నేపథ్యంలో జరుగుతున్న మహానాడు కావడం పార్టీ శ్రేణులు అత్యంత ప్రతిష్టాత్మకంగా తీసుకుంటున్నాయి. మరోవైపు కూటమి సర్కార్కు బలమైన మద్దతు దక్కడం.. మరోసారి టిడిపి కూటమికి అవకాశం ఉంటుందన్న వార్తల నేపథ్యంలో.. మహానాడుకు అత్యంత ప్రాధాన్యత ఏర్పడింది. అందుకే చిరకాల ప్రత్యర్థి అయిన జగన్మోహన్ రెడ్డి సొంత జిల్లాలో మహానాడు ను ఘనంగా జరుపుకోవాలని టిడిపి శ్రేణులు భావిస్తున్నాయి. టిడిపి చరిత్రలోనే కడపలో మహానాడు నిర్వహించడం ఇదే తొలిసారి. కడపలో సైతం టిడిపి కూటమి.. ఏడు స్థానాల్లో విజయం సాధించి తొలిసారిగా అక్కడ ఆధిపత్యం ప్రదర్శించింది.సాధారణంగా కడప అంటేనే వైయస్ రాజశేఖర్ రెడ్డి కుటుంబానికి పెట్టని కోట. దశాబ్దాలుగా అక్కడ ఆ కుటుంబ హవా నడుస్తూ వస్తోంది. టిడిపి ఆవిర్భావ సమయంలో సైతం అక్కడ ఆ కుటుంబం సత్తా చాటింది. ఉమ్మడి ఏపీలో అన్ని జిల్లాలను టిడిపి శాసించింది. కానీ కడప విషయానికి వచ్చేసరికి మాత్రం అటువంటి పరిస్థితి ఉండేది కాదు.

దానికి కారణం వైయస్ రాజశేఖర్ రెడ్డి. అందుకే ఇప్పుడు ఆ జిల్లా విషయంలో వచ్చిన అవకాశాన్ని జారవిడుచుకోకూడదని టిడిపి భావిస్తోంది. పట్టు బిగించేందుకు అన్ని రకాల ప్రయత్నాలు చేస్తోంది. అందులో భాగంగానే ఆ జిల్లాలో మహానాడు నిర్వహిస్తోంది.ఈ నెల చివర్లో మూడు రోజులపాటు మహానాడు కడపలో నిర్వహించనున్నారు. ఇందుకు సంబంధించి ఏర్పాట్లలో టిడిపి నేతలు నిమగ్నమయ్యారు. గతంలో జిల్లా నేతలకు ఆ బాధ్యతలు అప్పగించేవారు. కానీ ఈసారి అటువంటి పరిస్థితి లేకుండా రాష్ట్రస్థాయి నాయకులు పర్యవేక్షిస్తున్నారు. టిడిపి రాష్ట్ర అధ్యక్షుడు పల్లా శ్రీనివాస్, ఇతర ముఖ్య నేతలు ప్రత్యేకంగా దృష్టి పెట్టారు. అందరికీ ఆమోదయోగ్యమైన ప్రాంతాన్ని మహానాడు వేదికగా ఎంపిక చేశారు. రాయలసీమ నేతలంతా మహానాడు పై దృష్టిపెట్టారు. రాష్ట్రవ్యాప్తంగా టిడిపి శ్రేణులు కడప రానున్నారు. అయితే రాయలసీమలో భారీగా జన సమీకరణ చేయాలని నిర్ణయం తీసుకున్నారు. పార్టీ అధికారంలో ఉండడంతో సునాయాసంగా ఏర్పాట్లు చేయగలుగుతున్నారు.

వర్క్ ఫ్రమ్ బెంగళూరు...

విజయవాడ, మే 6, పెన్ పవర్: రాజకీయాలు చాలా దూకుడుగా ఉన్నాయి. ముఖ్యంగా రాజకీయ ప్రత్యర్థులపై ఒక రకమైన ముద్ర వేస్తుంటారు. ఈ ఎన్నికల్లో దారుణంగా దెబ్బతిన్న వైయస్ జగన్మోహన్ రెడ్డి పై కూటమి నేతలు ఇప్పుడు అదే ప్రయత్నం చేస్తున్నారు. ఆయన జనాలతో మమేకం కావడం లేదని, జనాల సమస్యలు పట్టించుకోవడంలేదని, ఉంటే తాడేపల్లి ప్యాలెస్, లేకుంటే బెంగళూరు యలహంక ప్యాలెస్ అంటూ విమర్శనాస్త్రాలు సంధిస్తున్నారు. జగన్మోహన్ రెడ్డి సైతం ఆ రెండు ప్యాలెస్ లను దాటి బయటకు వచ్చేందుకు ఇష్టపడడం లేదు. మొన్న ఆ మధ్యన గుంటూరు మిర్చి యార్డుకు వెళ్లారు. అటు తరువాత కేసుల్లో ఇరుక్కున్న నేతల పరామర్శకు వెళ్లారు. అంతకుమించి బయటకు కనిపించడం లేదు.జగన్మోహన్ రెడ్డి అధికారంలో ఉన్నప్పుడు తాడేపల్లి ప్యాలెస్ లోనే ఎక్కువగా ఉండేవారు. అటు హైదరాబాద్ కానీ.. ఇటు బెంగళూరు కానీ వెళ్లేవారు కాదు. ఏదో ప్రత్యేక పరిస్థితుల్లో మాత్రమే ఆయన రాష్ట్రం దాటి వెళ్లేవారు. అలాగని ప్రజల్లోకి కూడా వచ్చేవారు కాదు. కానీ ఎన్నికలకు ముందు సంక్షేమ పథకాలకు సంబంధించి బటన్ నొక్కేందుకు మాత్రం జిల్లాల పర్యటనకు వచ్చేవారు. అంతకుమించి వచ్చిన సందర్భాలు కూడా చాలా తక్కువ. అప్పుడప్పుడు పులివెందుల వెళ్లేవారు. ఇడుపాలపాయను సందర్శించేవారు. కానీ ఇప్పుడు నెల రోజుల్లో 20 రోజులు బెంగళూరు ప్యాలెస్ లోనే గడుపుతున్నారు. హైదరాబాద్ ముఖం చూపడం లేదు. అక్కడ ఇంట్లో వైయస్ షర్మిల ఉండడంతో వెళ్లడానికి వీలు లేకుండా పోతుందన్న కామెంట్స్ వినిపిస్తున్నాయి.ప్రస్తుతం జగన్ ఎక్కువగా బెంగళూరులో ఉంటున్నారు. అక్కడ ఆయనకు సువిశాలమైన ప్యాలెస్ ఉన్న సంగతి తెలిసిందే. ఆయన ఎంతో ముచ్చట పడి కట్టుకున్నారు ఆ ప్యాలెస్ ను. సార్వత్రిక ఎన్నికల్లో ఓటమి తర్వాత బెంగళూరు ప్యాలెస్ కు వెళ్లి విడిది చేసేవారు జగన్మోహన్ రెడ్డి. అయితే అప్పట్లో కాంగ్రెస్ అగ్ర నేతలతో చర్చలు జరిపేందుకు ఆ ప్యాలెస్ కు ఎక్కువగా వెళ్లేవారని ప్రచారం నడిచింది. ఎన్ని రకాల విమర్శలు వచ్చినా ఇప్పుడు ఆ ప్యాలెస్ నుంచి తాడేపల్లికి రాకపోకలు సాగిస్తున్నారు. వారంలో నాలుగు రోజులు పాటు బెంగళూరులో ఉంటే.. మూడు రోజులపాటు తాడేపల్లి లో ఉంటున్నారు. మొన్న ఆ మధ్యన జిల్లాల పర్యటనకు సిద్ధమని ప్రకటించారు. కానీ ఆరు నెలలు అవుతున్న జిల్లాల పర్యటనకు సంబంధించి ఎటువంటి కార్యాచరణ ప్రారంభించలేదు.అయితే జగన్మోహన్ రెడ్డి పై కూటమి నేతలు గురిపెట్టారు. ఆయన విషయంలో కొత్త పేరును తెరపైకి తెచ్చారు. జగన్ 'వర్క్ ఫ్రం బెంగళూరు' అనే టైటిల్ ఇచ్చేశారు. రాష్ట్రంలో రైతుల దుస్థితి, సీఎం చంద్రబాబు పనితీరుపై ఇటీవల జగన్మోహన్ రెడ్డి ఆరోపణలు చేసిన సంగతి తెలిసిందే. దీనిపై మంత్రి నాదెండ్ల మనోహర్ స్పందించారు. వర్క్ ఫ్రం బెంగళూరు అంటూ కామెంట్స్ చేశారు. హెూం శాఖ మంత్రి వంగలపూడి అనిత సైతం ఇదే కామెంట్లు చేశారు. వర్క్ ఫ్రం బెంగళూరు చేసే జగన్మోహన్ రెడ్డికి రాష్ట్రంలో పరిస్థితులు ఏం అర్థమవుతాయని వ్యాకరించారు. ఉంటే తాడేపల్లి, లేకపోతే బెంగళూరు.. ఇంతేగా జగన్ తీరు అని ఎద్దేవా చేశారు. అధికారంలో ఉన్నప్పుడు తాడేపల్లికి పరిమితమైన జగన్మోహన్ రెడ్డి ఇప్పుడు బెంగళూరులోనే ఉండిపోతుండడంపై.. వైయస్సార్ కాంగ్రెస్ పార్టీ శ్రేణుల్లో సైతం ఆందోళన వ్యక్తం అవుతోంది.

నాల్గవ ఆర్థిక వ్యవస్థగా భారత్

న్యూఢిల్లీ, మే 6, పెన్ పవర్: భారతదేశం 2025లో జపాన్‌ను వెనుకబెట్టి ప్రపంచంలో నాల్గో అతిపెద్ద ఆర్థిక వ్యవస్థగా మారుతుంది. అంతర్జాతీయ ద్రవ్య నిధి తన తాజా వరల్డ్ ఎకనామిక్స్‌అవుట్ లుక్ పేరిట నివేదికలో ఈ వాదనను చేసింది. అంచనాల ప్రకారం, భారతదేశం నామినల్ జీడీపీ 2025లో 4.187 ట్రిలియన్ డాలర్లకు చేరుకుంటుంది, ఇది జపాన్ అంచనా వేసిన 4.186 ట్రిలియన్ డాలర్ల జీడీపీ కంటే కొంచెం ఎక్కువ. అంటే ఒక టఫ్ కాంపిటీషన్‌లో భారతదేశం ఇప్పుడు జపాన్‌ను అధిగమిస్తుంది. 2024 వరకు భారతదేశం ప్రపంచంలో 5వ అతిపెద్ద ఆర్థిక వ్యవస్థగా ఉంది, కానీ %×వీఖీ% ప్రకారం 2025లో భారతదేశం జపాన్‌ను అధిగమించి నాలుగో స్థానానికి చేరుకుంటుంది. అతి ముఖ్యమైన విషయం ఏమిటంటే భారతదేశ ఆర్థిక వ్యవస్థ పరుగులు ఇక్కడతో ఆగదు, నివేదిక 2028 నాటికి భారతదేశం జర్మనీని కూడా వెనుకబెట్టి మూడోస్థానంలోని చేరుకుంటుంది. దీంతో మూడో అతి పెద్ద ఆర్థిక వ్యవస్థగా మారుతుందని చెబుతోంది. భారతదేశం 2027 నాటికి 5 ట్రిలియన్ల ఆర్థిక వ్యవస్థగా మారుతుంది. నివేదిక 2028 నాటికి భారతదేశం జీడీపీ 5.58 ట్రిలియన్ డాలర్లకు చేరుకుంటుందని, అదే సమయంలో జర్మనీ జీడీపీ 5.25 ట్రిలియన్ డాలర్లుగా ఉంటుందని చెబుతోంది. 2025 టాప్ 10 ప్రపంచ ఆర్థిక వ్యవస్థల జాబితాలో భారతదేశం నాలుగో స్థానంలో ఉంటుంది, దీనివల్ల దాని ఆర్థిక స్థాయి మరింత బలపడుతుంది. అంతర్జాతీయ ద్రవ్య నిధి నివేదిక ప్రకారం, అమెరికా 30.5 ట్రిలియన్ డాలర్ల జీడీపీతో మొదటి స్థానంలో ఉంటుంది, అయితే చైనా 19.2 ట్రిలియన్ డాలర్ల ఆర్థిక వ్యవస్థతో రెండో స్థానంలో ఉంటుంది. జర్మనీ మూడో స్థానంలో ఉంటుంది, దీని అంచనా వేసిన జీడీపీ 4.74 ట్రిలియన్ డాలర్లు. ఆ తరువాత నాలుగవ స్థానంలో భారతదేశం ఉంటుంది, ఇప్పుడు అంచనా ప్రకారం ఆర్థిక వ్యవస్థ 4.18 ట్రిలియన్ డాలర్లుగా ఉంది. భారతదేశం కంటే కొంచెం వెనుకబడి జపాన్ ఉంటుంది, దీని జీడీపీ 4.18 ట్రిలియన్లు అవుతుంది కానీ ఇది భారతదేశం కంటే కొంచెం తక్కువగా ఉంటుంది. ఆ తరువాత యునైటెడ్ కింగ్‌డమ్ (యూకే) 3.83 ట్రిలియన్లతో ఆరవ స్థానంలో, ఫ్రాన్స్ 3.21 ట్రిలియన్లతో ఏడవ స్థానంలో, ఇటలీ 2.42 ట్రిలియన్లతో ఎనిమిదవ స్థానంలో, కెనడా 2.22 ట్రిలియన్లతో తొమ్మిదవ స్థానంలో మరియు బ్రెజిల్ 2.12 ట్రిలియన్ డాలర్ల ఆర్థిక వ్యవస్థతో పదవ స్థానంలో ఉంటుంది. 2025లో కూడా అమెరికా, చైనా ప్రపంచంలో అతిపెద్ద రెండు ఆర్థిక వ్యవస్థలుగా ఉంటాయి. %×వీఖీ% దశాబ్దం చివరి వరకు ఈ పరిస్థితి కొనసాగుతుందని చెబుతోంది. నివేదికలో భారతదేశం వృద్ధి రేటును 2025 కోసం 6.5 శాతం నుంచి తగ్గించి 6.2 శాతం చేసిందని కూడా తెలిపింది. దీనికి కారణం అమెరికా టారిఫ్ విధానాల వల్ల ఏర్పడిన ఒత్తిడి. అయితే నివేదికలో భారతదేశం వృద్ధి సాపేక్షంగా స్థిరంగా ఉందని, దీనికి ప్రధాన కారణం గ్రామీణ ప్రాంతాలలో ప్రైవేట్ వినియోగం లేదా వ్యక్తిగత ఖర్చుల పెరుగుదల అని కూడా పేర్కొంది.ప్రపంచం గత 80 సంవత్సరాలుగా నడుస్తున్న ఆర్థిక వ్యవస్థ ఇప్పుడు మారుతోందని హెచ్చరించింది. కొత్త ఆర్థిక వ్యవస్థ ప్రారంభమవుతోంది. ఈ మార్పుల మధ్య భారతదేశం పాత్ర రానున్న సంవత్సరాల్లో మరింత ముఖ్యమైంది అవుతుంది. భారతదేశ ఆర్థిక వ్యవస్థ దూసుకెళ్తున్న వేగం రానున్న దశాబ్దం భారతదేశానిదే అని సూచిస్తుంది.

హైడ్రాకు స్వచ్ఛందంగా ఫిర్యాదులు ప్రభుత్వ ఆస్తుల పరిరక్షణకు ముందుకు వస్తున్న ప్రజలు

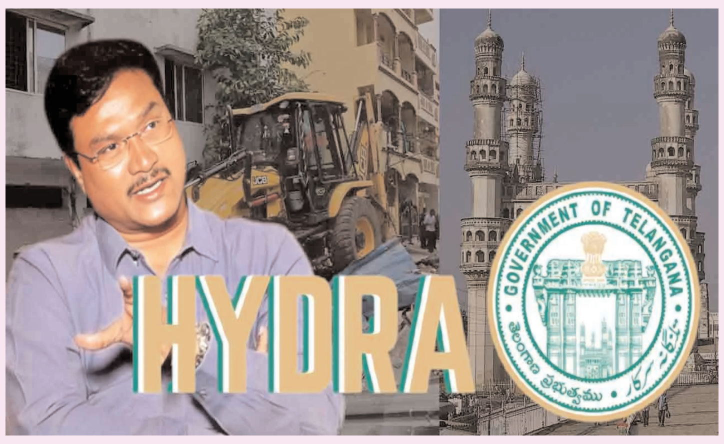

హైదరాబాద్ పెన్ పవర్: ప్రజావాణి ఫిర్యాదుల పరిష్కారంతో హైడ్రాపై ప్రజల్లో నమ్మకం పెరుగుతోంది. దశాబ్దాల సమస్యలకు రోజుల్లో హైడ్రా పరిష్కారం చూపడంతో ప్రజలు స్వచ్ఛందంగా ముందుకు వస్తున్నారు. ప్రభుత్వ భూములు, ప్రజావసరాలకు ఉద్దేశించిన స్థలాలు, చెరువులు, నాలాల కబ్జాలను చూసి తమకెందుకులే అనుకోకుండా.. హైడ్రా ప్రజావాణి కార్యక్రమానికి వచ్చి ఫిర్యాదులు చేస్తున్నారు. రహదారిపై ఉన్న ఆటంకాలను వదిలేసి.. చుట్టు తిరిగి వెళ్లే వారు.. ఇప్పుడు ప్రజావాణిలో ఫిర్యాదు చేసి రాజమార్గంలో ప్రయాణించాలని చూస్తున్నారు. సోమవారం హైడ్రా ప్రజావాణి ఫిర్యాదుల్లో బాధితుల కంటే సామాజిక కోణంలో ఆలోచించేవారే ఎక్కువ సంఖ్యలో ఉన్నారు. మొత్తం 54 ఫిర్యాదులు ప్రజావాణికి వచ్చాయి. ఫిర్యాదులను హైడ్రా ఫైర్ విభాగం అదనపు సంచాలకులు శ్రీ వర్ల. పాపయ్య గారు పరిశీలించారు. ఫిర్యాదు వెనుక ఉద్దేశాలను అడిగి తెలుసుకున్నారు. గూగుల్ మ్యాప్స్, సాటిలైట్ ఇమేజీలతో ఫిర్యాదులను పరిశీలించి తదుపరి చర్యలను సూచించారు.

ఉమ్మడి కరీంనగర్ జిల్లాలో భూ ప్రకంపనలు..

పరుగులు తీసిన ప్రజలు..

కరీంనగర్ పెన్ పవర్: ఉమ్మడి కరీంనగర్ జిల్లావ్యాప్తంగా భూప్రకంపనలు సంభవించాయి. సోమవారం సాయంత్రం జగిత్యాల, వేములవాడ, కరీంనగర్ ప్రాంతాల్లో ఒక్కసారిగా భూమి కంపించింది. ధర్మపురి, సిరిసిల్ల, సుల్తానాబాద్లోనూ ప్రకంపనలు వచ్చాయి. రిక్టర్ స్కేలుపై 3.5గా భూకంప తీవ్రత నమోదైంది. దాదాపు ఐదు సెకన్లపాటు భూమి కంపించడంతో ప్రజలు తీవ్రభయాందోళనకు గురయ్యారు. ఇళ్లలోని సామగ్రి సైతం కదిలిపోవడంతో ఏ జరుగుతుందో అర్థంకాక భయంతో బయటకు పరుగులు తీశారు. ఉమ్మడి జిల్లాలో నాలుగు నెలల వ్యవధిలో ఇలా భూమి కంపించడం రెండోసారి కావడంతో స్థానికులు తీవ్ర ఆందోళనకు గురవుతున్నారు. మరి ముఖ్యంగా చొప్పదండి, గంగాధర, రామడుగు మండలాల్లో కొన్ని సెకన్ల పాటు ప్రకంపనలు వచ్చాయి. అలాగే నిర్మల్ జిల్లాలోనూ పలు చోట్ల భూప్రకంపనలు చోటుచేసుకున్నట్లు సమాచారం.

సింహాచలం ఘటన.. ఏడుగురిపై వేటు

విశాఖపట్నం పెన్ పవర్: సింహాచలం ఆలయ గోడ కూలిన ఘటనలో ప్రభుత్వ చర్యలు ప్రారంభం అయ్యాయి. ఘటనలో బాధ్యులపై చర్యలు తీసుకుంది ప్రభుత్వం. ముగ్గురు సభ్యులు కమిటీ నివేదిక ఆధారంగా బాధ్యులపై చర్యలకు ప్రభుత్వం నిర్ణయం తీసుకుంది. దేవదాయ, పర్యాటక శాఖలకు చెందిన ఏడుగురిపై సస్పెన్షన్ వేటు వేసింది. కాంట్రాక్టర్ను బ్లాక్లిస్టులో పెట్టాలని ప్రభుత్వం నిర్ణయించింది. కాంట్రాక్టర్ సహ ఇద్దరు అధికారులపై క్రిమినల్ చర్యలకు ఆదేశం ఇచ్చింది. సింహాచలం ఆలయ ఈవో కే.సుబ్బారావు, ఈఈ శ్రీనివాసరాజు, ఏపీటీడీసీ ఈఈ రమణ, డిప్యూటీ ఈజూ కే.ఎస్.మూర్తి, ఏపీటీడీసీ డిప్యూటీ ఈఈ స్వామి, ఏపీటీడీసీ ఏఈ పి.మదన్, ఆలయం జేఈ కే.బాబ్జీపై సస్పెన్షన్ వేటు వేసింది.

ఏసీబీ కేసులో రాజస్థాన్ ఎమ్మెల్యే

జైపూర్, మే 6, పెన్ పవర్: రాజస్తాన్ కు చెందిన ఎమ్మెల్యే ఒకరు మైనింగ్ యజమాని నుంచి లంచం తీసుకుంటూ దొరికిపోయారు.ఈ వ్యవహారం రాజస్థాన్ రాజకీయాల్లో కలకలం రేపుతోంది. జైకృష్ణ పటేల్ అనే ఎమ్మెల్యే తన క్వార్టర్స్ లో ఓ మైనింగ్ యజమాని నుంచి ఇరవై లక్షలు క్యాష్ తీసుకుంటూండగా ఏసీబీ అధికారులు పట్టుకున్నారు. అ క్యాష్ ను.. ఎమ్మెల్యే గన్ మెన్ గా ఉన్న వ్యక్తి తీసుకున్నారు. జై కృష్ణ పటేల్ భారత్ ఆదివాసీ పార్టీకి చెందిన ఎమ్మెల్యే. ఇటీవల రాజస్థాన్ శాసనసభలో అక్రమ మైనింగ్ కు సంబంధించి కొన్ని ప్రశ్నలు వేశారు. ఆ ప్రశ్నలు వెనక్కి తీసుకోవడానికి , మళ్లీ ఆడగకుండా ఉండటానికి జైకృష్ణ పటేల్, ఒక మైన్ యజమాని నుండి మొత్తం 2.5 కోట్ల రూపాయల డీల్ మాట్లాడుకున్నాడు. మొదటి విడతగా 20 లక్షల రూపాయలు తీసుకున్నారు. ఈ లంచం లావాదేవీ జైపూర్‌లోని ఎమ్మెల్యే క్వార్టర్స్‌లో జరిగింది. ఎమ్మెల్యే గన్‌మ్యాన్ ఈ లావాదేవీలో మధ్యవర్తిగా వ్యవహరించి, 20 లక్షల రూపాయలను స్వీకరించారు. రాజస్థాన్ యాంటీ-కరప్షన్ బ్యూరో ఈ కేసులో జైకృష్ణ పటేల్‌ను రెడ్ హ్యాండెడ్‌గా పట్టుకుంది. డైరెక్టర్ జనరల్ రవి ప్రకాష్ మెహర్దా ఈ ఆపరేషన్‌ను నిర్వహించారు.జై కృష్ణ పటేల్ లంచం అడుగుతున్నాడని మైనింగ్ యజమాని ఏసీబీకి ఫిర్యాదు చేశారు, ఎ ఈ ఫిర్యాదు ఆధారంగా, ఏసీబీ ఒక ట్రాప్ సెట్ చేసింది. బృందం, రవి ప్రకాష్ మెహర్దా నేతృత్వంలో, ఎమ్మెల్యేను రెడ్ హ్యాండెడ్‌గా పట్టుకోవడానికి ఒక ఆపరేషన్ నిర్వహించింది. గన్‌మ్యాన్ ద్వారా 20 లక్షల రూపాయలు లంచం తీసుకున్న సమయంలో ఎమ్మెల్యేను అరెస్టు చేశారు. ఏసీబీకి బృందం లంచం డబ్బు, సంబంధిత డాక్యుమెంట్లు, మరియు ఇతర సాక్ష్యాలను స్వాధీనం చేసుకున్నట్లు తెలుస్తోంది.బాగీదౌరా నియోజకవర్గం నుండి ఎన్నికైన భారత్ ఆదివాసీ పార్టీఎమ్మెల్యేరాజస్థాన్‌లో ఆదివాసీ ప్రాంతాలలో బలమైన ప్రభావం కలిగిన ప్రాంతీయ పార్టీ. ఈ ఘటన రాజస్థాన్‌లో రాజకీయ అవినీతిపై విస్తృతమైన చర్చ జరుగుతోంది. రాష్ట్రంలో అవినీతి నిరోధక చర్యలకు ఒక సానుకూల సంకేతంగా కొంత మంది భావిస్తున్నారు, అయితే కొందరు దీనిని రాజకీయ ప్రతీకారంగా చూస్తున్నారు.

రాజస్థాన్ చరిత్రలో ఒక ఎమ్మెల్యే లంచం తీసుకుంటూ రెడ్ హ్యాండెడ్‌గా పట్టుబడటం ఇదే మొదటి సారి. - ఈ ఘటన రాజస్థాన్ శాసనసభలో మైనింగ్ సమస్యలు , రాజకీయ అవినీతిపై మరింత చర్చను జరగేలా చేయనుంది.

అమరావతి బాధ్యత ఆర్కేకే

విజయవాడ , మే 6, పెన్ పవర్: వైయస్సార్ కాంగ్రెస్ హయాంలో అమరావతి రాజధాని నిర్మాణాన్ని నిలిపివేశారు. మూడు రాజధానుల అంశాన్ని తెరపైకి తెచ్చారు. అయితే ఈ విషయంలో ముందడుగు వేయలేకపోయారు. అమరావతిని నిర్వీర్యం చేశారని విమర్శను మూటగట్టుకున్నారు. ఇప్పుడు అమరావతి పునర్నిర్మాణ పనులు ప్రారంభం కావడంతో.. ఏం చేయాలో జగన్మోహన్ రెడ్డికి అంతు పట్టడం లేదు. ఇటువంటి సమయంలో ఓ కీలక నేత సాయం తీసుకోవాలని జగన్మోహన్ రెడ్డి భావిస్తున్నారు. అమరావతివిషయంలో ఎలా ముందుకు వెళ్లాలి అన్న దానిపై వైయస్సార్ కాంగ్రెస్ అధినేత జగన్మోహన్ రెడ్డి మల్లగుల్లాలు పడుతున్నారు. తాను వ్యతిరేకించిన అమరావతి పునర్నిర్మాణ పనులు ప్రారంభమయ్యాయి. ఇది ఒక విధంగా జగన్మోహన్ రెడ్డికి ఎదురైన పెద్ద దెబ్బ. వైయస్సార్ కాంగ్రెస్ హయాంలో అమరావతి రాజధాని నిర్మాణాన్ని నిలిపివేశారు. మూడు రాజధానుల అంశాన్ని తెరపైకి తెచ్చారు. అయితే ఈ విషయంలో ముందడుగు వేయలేకపోయారు. అమరావతిని నిర్వీర్యం చేశారని విమర్శను మూటగట్టుకున్నారు. ఇప్పుడు అమరావతి పునర్నిర్మాణ పనులు ప్రారంభం కావడంతో.. ఏం చేయాలో జగన్మోహన్ రెడ్డికి అంతు పట్టడం లేదు. ఇటువంటి సమయంలో ఓ కీలక నేత సాయం తీసుకోవాలని జగన్మోహన్ రెడ్డి భావిస్తున్నారు. 2014లో టిడిపి అధికారంలోకి వచ్చింది. అందరి ఆమోదంతో అమరావతిని రాజధానిగా ఎంపిక చేసింది. అయితే అప్పట్లో జగన్మోహన్ రెడ్డి సైతం సమ్మతించారు. తాను వ్యతిరేకించినా అమరావతి రాజధానిగా ఎంపిక ఆగదని అంచనాకు వచ్చారు. అమరావతిని వ్యతిరేకిస్తే రాజకీయంగా ఇబ్బందికర పరిస్థితులు వస్తాయని జగన్ మోహన్ రెడ్డికి తెలుసు. అందుకే ఆ సమయంలో మంగళగిరి ఎమ్మెల్యే గా ఉన్న ఆళ్ల రామకృష్ణారెడ్డి సేవలను వినియోగించుకున్నారు. అమరావతికి స్వచ్ఛందంగా భూములు ఇచ్చారు రైతులు. కానీ అక్కడక్కడ కొంతమంది రైతులు అసంతృప్తి వ్యక్తం చేశారు. అటువంటి వారిని కూడా తీసుకొని

ఆళ్ల రామకృష్ణారెడ్డి న్యాయస్థానాల్లో పిటిషన్లు దాఖలు చేయించేవారు. కోర్టు నుంచి వ్యతిరేక తీర్పులు వచ్చేవి. దీంతో దానిపై విస్తృతంగా ప్రచారం చేసేది వైయస్సార్ కాంగ్రెస్ పార్టీ. సోషల్ మీడియా వేదికగా విషం ప్రయత్నం చేసేది. అప్పట్లో ఇది రాజకీయంగా బాగా వర్కవుట్ అయ్యింది. అందుకే మరోసారి అదే ఫార్ములాను అనుసరించాలని జగన్మోహన్ రెడ్డి భావిస్తున్నారు. మొన్నటి ఎన్నికల్లో మంగళగిరినుంచి ఆళ్ల రామకృష్ణారెడ్డిని తప్పించారు జగన్మోహన్ రెడ్డి. బీసీ ప్రయోగం చేస్తూ కాండ్రు కమల అనే మహిళ నేతకు టికెట్ ఇచ్చారు. కానీ నారా లోకేష్ 90 వేలకు పైగా ఓట్ల మెజారిటీతో విజయం సాధించారు. అయితే ఆళ్ల రామకృష్ణారెడ్డి జగన్మోహన్ రెడ్డి పై అసంతృప్తి వ్యక్తం చేస్తూ కాంగ్రెస్ పార్టీలోకి వెళ్లారు. కొద్ది రోజులకే తిరిగి వైయస్సార్ కాంగ్రెస్ పార్టీలో చేరారు. ఆయన మంగళగిరి నియోజకవర్గంలో ప్రచారం చేశారు కానీ.. వైయస్సార్ కాంగ్రెస్ అభ్యర్థిని గెలిపించుకోలేకపోయారు. అయితే ఇప్పుడు అమరావతి రాజధాని నిర్మాణం ప్రారంభమైన నేపథ్యంలో జగన్మోహన్ రెడ్డి కొత్త నిర్ణయం తీసుకున్నారు. తిరిగి ఆళ్ల రామకృష్ణారెడ్డికి వైయస్సార్ కాంగ్రెస్ నియోజకవర్గ బాధ్యతలు అప్పగించనున్నారు. ఈ మేరకు సూత్రప్రాయంగా నిర్ణయించుకున్న జగన్ ప్రకటనకు సిద్ధపడుతున్నట్లు తెలుస్తోంది. ప్రస్తుతం జగన్మోహన్ రెడ్డి అమరావతిలో జరుగుతున్న నిర్మాణ పనులకు సంబంధించి టెండర్ల పై విమర్శలు చేస్తున్నారు. అమరావతి నిర్మాణాన్ని ఆపలేకుండా పార్లమెంట్లో చట్టం చేయనున్నారు. అది జగన్మోహన్ రెడ్డికి కూడా తెలుసు. అందుకే అమరావతి నిర్మాణంలో అవినీతి, వైఫల్యాలను బయటకు తీసే బాధ్యతను ఆళ్ల రామకృష్ణారెడ్డికిజగన్ అప్పగించినట్లు సమాచారం. వైయస్సార్ కాంగ్రెస్ పార్టీ ఇంచార్జ్ బాధ్యతలు అప్పగించి.. అమరావతి పై ఫుల్ ఫోకస్ పెట్టే బాధ్యతను ఆళ్ల రామకృష్ణారెడ్డికి అప్పగించనున్నట్లు తెలుస్తోంది. మొత్తానికైతే ఆళ్ల రామకృష్ణారెడ్డి అవసరం ఇప్పుడు జగన్మోహన్ రెడ్డికి ఏర్పడింది. అందుకే పిలిచి మరి బాధ్యతలు కట్టబెడుతున్నారు.

మళ్లీ సిద్ధార్థ సంస్థలకే దేవాదాయ భూములు

పని చేసిన కులం కార్డు

విజయవాడ, మే 6, పెన్ పవర్: ఏపీలో లీజుల మాటున అన్యాక్రాంతమవుతున్న దేవుడి ఆస్తుల్ని వాటి అనుభవదారులకే కట్టబెట్టేలా ఉత్తర్వులు వెలువడ్డాయి. రాష్ట్ర వ్యాప్తంగా ఇప్పటికే దేవాదాయ శాఖ పరిధిలో ఉన్న భూములు అన్యాక్రాంతమవుతున్నా ఆ శాఖ వాటిని కాపాడే ప్రయత్నాలు చేయడం లేదనే ఆరోపణలు ఉన్నాయి. లీజుల్ని పొడిగిస్తే అవి ఎప్పటికీ దేవుళ్లకు దక్కవని అభ్యంతరాలు వ్యక్తమవుతున్నా ప్రభుత్వం ఖాతరు చేయడం లేదుఇటీవల విజయవాడలో ప్రముఖ విద్యా సంస్థలకు దేవాదాయ శాఖ భూమి లీజును పొడిగించే అంశం వెలుగు చూసింది. నగరం నడిబొడ్డున వందల కోట్ల ఖరీదు చేసే దుర్గగుడి ఆలయ భూముల్ని నామమాత్రపు ధరతో 50ఏళ్ళ పాటు లీజుకు ఇచ్చే ప్రతిపాదనల్ని దేవాదాయ శాఖ ఉన్నతాధికారులు అడ్డుకున్నారు. వ్యాప్తంగా దేవాదాయ శాఖకు ఉన్న భూములపై సమగ్రంగా సర్వే జరిపించడంతో పాటు కొత్త లీజుల్ని పొడిగించడానికి సర్వే చేపట్టాలని ఆదేశించినా ఫలితం లేకపోయింది. బెజవాడ కనకదుర్గ అమ్మవారి ఆలయానికి చెందిన విలువైన భూముల్ని లీజుకు ఇవ్వడానికి ఏకంగా నిబంధనల్ని సవరిస్తూ ఉత్తర్వులు వెలువడ్డాయి. న్యాయపరమైన అభ్యంతరాలు తోసిపుచ్చి జారీ చేసిన జీవో చర్చనీయాంశంగా మారింది. ఏపీలో దేవాదాయ శాఖ పరిధిలో ఉన్న వేల ఎకరాల భూముల్లో విలువైన భూములన్నీ రాజకీయ నేతల సిఫార్సులతో కూడిన లీజుల్లోనే ఉన్నాయి. వీటిపై నామ మాత్రపు ఆదాయం మాత్రమే సమకూరుతోంది. ఈ క్రమంలో ప్రభుత్వం జారీ చేసిన జీవో నంబర్ 139 వివాదాస్పదం అవుతోంది. దేవాదాయ శాఖలో ప్రస్తుతం పూర్తి స్థాయి కమిషనర్ లేరు. ఐఏఎస్ అధికారులు విధులు నిర్వర్తించాల్సిన శాఖలో దుర్గగుడి ఈవోకు పూర్తి అదనపు బాధ్యతలు అప్పగించారు. ఈ క్రమంలో ఏప్రిల్ 17న దేవాదాయ శాఖ ఇంఛార్జి కమిషనర్ హోదాలో ప్రభుత్వానికి లేఖ రాశారు. ఆంధ్రప్రదేశ్ హిందూ ధార్మిక సంస్థలు, దేవాదాయ సంస్థల స్థిరాస్తుల లైసెన్స్ నిబంధనలు 2003లో మార్పుల చేయాలని ప్రభుత్వానికి సూచించారు. ఏపీలో ఛారిటీ కార్యక్రమాలు నిర్వహిస్తున్న ప్రముఖ సంస్థలకు భూముల్ని కేటాయించే విషయంలో నిబంధనల్ని సడలించాలని ఆ లేఖల పేర్కొన్నారు. ఇంఛార్జి కమిషనర్ లేఖపై ప్రభుత్వం ఆగమేఘాలపై స్పందించింది. ఏపీ దేవాదాయ శాఖ పరిధిలోని వ్యవసాయేతర భూముల లీజుల నిబంధనల్ని సడలిస్తూ జీవో జారీ చేశారు. దేవాదాయ భూముల లీజుల్లో ఉన్న నిబంధనల్లో మార్పులు చేసేలా సబ్ క్లాజ్‌లను చేర్చారు. దీని ప్రకారం ఏపీ ఛారిటబుల్ అండ్ హిందూ మత సంస్థల చట్టం 1987 సెక్షన్ 2(5) ప్రకారం గుర్తించిన ప్రముఖ సంస్థలు ధార్మిక కార్యక్రమాలను నిర్వహిస్తూ, లాభాపేక్షరహితంగా సేవా కార్యక్రమాలను 20ఏళ్లకు పైబడి నిర్వహిస్తుంటే వారికి లీజుల్ని పొడిగించడం, బహిరంగ వేలం లేకుండానే భూముల్ని కేటాయించడం, నామమాత్రపు ధరకు భూముల్ని కేటాయిస్తారు. అయా సంస్థలు చేపడుతున్న కార్యక్రమాలను సజావుగా కొనసాగించేందుకు

ఈ నిబంధనలు చేరుస్తున్నట్టు జీవో దేవాదాయ శాఖ పేర్కొంది. దేవాదాయ శాఖ జారీ చేసిన జీవో నంబర్139 కొన్ని సంస్థలకు లబ్ది చేకూర్చడానికేనని అనుమానాలు ఉన్నాయి. విజయవాడలో ప్రముఖ విద్యా సంస్థ యాభై ఏళ్లుగా దుర్గగుడి భూముల్ని లీజుకు తీసుకుంది. మరో యాభై ఏళ్లకు లీజుకు ఇవ్వాలని చేసిన విజ్ఞప్తిని దేవాదాయ శాఖ లీగల్ విభాగం అభ్యంతరం వ్యక్తం చేసింది. వందేళ్లకు పైబడిలీజులో ఉంటే అయా సంస్థలకే యాజమాన్య హక్కులు లభిస్తాయని, దేవాదాయ శాఖ నష్టపోతుందని అభ్యంతరం వ్యక్తం చేసింది. లీజు ముగియడంతో వాటిని 7ఏళ్ల లోపు గడువుతోనే కొత్త లీజులు మంజూరు చేయాలని ప్రతిపాదించారు. పాత లీజుల్ని రద్దు చేయకుండా కొనసాగించుకుంటూ వెళ్లడం భూములపై ప్రభుత్వమే యాజమాన్య హక్కుల్ని వదులుకున్నట్టు అవుతుందని హెచ్చరించారు. ఈ మేరకు దేవాదాయ శాఖ ప్రిన్సిపల్ సెక్రటరీ కమిషనర్ మధ్య లేఖలు నడిచినట్టు తెలుస్తోంది. అనూహ్యంగా కమిషనర్ నిబంధనల్లో సవరణలు చేయాలని కోరిన పదిహేను రోజుల్లోనే జీవో వెలువడటం వెనుక ఏం జరిగిందనేది ఆసక్తికరంగా మారింది.

హడావిడి పనులే కారణం
నివేదిక ఇచ్చిన త్రిసభ్య కమిటీ

విశాఖపట్టణం, మే 6, పెన్ పవర్: సింహాచలం అప్పన చందనోత్సవం సందర్భంగా జరిగిన ప్రమాదంపై రాష్ట్ర ప్రభుత్వం నియమించిన త్రిసభ్య కమిటీ ప్రభుత్వానికి నివేదిక అందించింది. గత వారం సింహాచలం వరాహ లక్ష్మీ నరసింహస్వామి ఆలయంలో చందనోత్సవం సందర్భంగా స్వామి వారి నిజరూప దర్శనం కోసం వచ్చిన భక్తులపై గోడ కూలి ఏడుగురు ప్రాణాలు కోల్పోయారు. సింహాచలంలో గోడ కూలి ఏడుగురు భక్తులు ప్రాణాలు కోల్పోయిన ఘటనపై రాష్ట్ర ప్రభుత్వం నియమించిన త్రిసభ్య కమిటీ ప్రభుత్వానికి నివేదిక సమర్పించింది. పురపాలక శాఖ ప్రిన్సిపల్ సెక్రటరీ సురేష్ కుమార్, ఇరిగేషన్ ఇంజనీర్ చీఫ్ వెంకటేశ్వరరావు, ఐజీ ఆకే రవికృష్ణలతో కూడిన కమిటీ విచారణ జరిపి ప్రభుత్వానికి నివేదిక సమర్పించింది. సింహాచలం దుర్ఘటనపై ముఖ్యమంత్రి చంద్రబాబుకు త్రిసభ్య కమిటీ ఛైర్మన్ , పురపాలక శాఖ కార్యదర్శి సురేశ్ కుమార్ నివేదికను సమర్పించారు. ఏప్రిల్ 30 తేదీన చందనోత్సవం రోజు సింహాచలంలో భారీ వర్షానికి గోడ కూలిన దుర్ఘటనలో 7గురు భక్తుల మృతి చెందారు. చందనోత్సవానికి ముందు మాస్టర్ ప్లాన్‌లో లేని గోడను ఆలయ అధికారులు నిర్మించారు. కొండ ప్రాంతంలో ఎలాంటి పైల్ ఫౌండేషన్ లేకుండా రెండు అడుగుల వెడల్పుతో 70 అడుగుల పొడవున గోడను నిర్మించారు. తాత్కాలికంగా నిర్మించిన గోడకు పునాది కూడా లేదని ప్రాథమిక నివేదికలో పేర్కొన్నారు. భారీ వర్షం కారణంగా పెద్ద ఎత్తున నీరు, బురద చేరి బరువు కారణంగా గోడ కూలినట్టు కమిషన్ అభిప్రాయపడింది. గోడ దిగువకు నీరు వెళ్లేందుకు లీప్ హోల్స్ కూడా లేవని ప్రాథమిక నివేదికలో పేర్కొన్నారు. చందనోత్సవానికి వారం రోజుల ముందు ఈ గోడను హడావిడిగా నిర్మించినట్టు నివేదికలో వివరించారు. కేంద్ర ప్రభుత్వ ప్రసాద్ స్కీమ్ లో భాగంగా గోడ నిర్మాణానికి హడావిడిగా అనుమతులిచ్చారని, దీనిపై ఎలాంటి డిజైన్లు లేవని వివరించారు. గోడ నిర్మాణానికి ఎలాంటి డిజైన్లు, కనీసం పునాది కూడా లేకుండా నిర్మించేశారని ప్రాథమిక నివేదికలో కమిషన్‌లో వివరించింది. గోడ పటిష్టత గురించి, భక్తుల భద్రత గురించి ఎలాంటి తనిఖీలు చేయలేదని కమిషన్ పేర్కొంది. విశాఖ సీపీ సహా వివిధ శాఖలకు చెందిన సాక్షుల నుంచి స్టేట్మెంట్లు నమోదు చేసిన త్రిసభ్య కమిటీ ఆలయ ఈఓ, ఇంజనీరింగ్ సిబ్బంది, టూరిజం కార్పొరేషన్ అధికారులు, కాంట్రాక్టర్ లక్ష్మణ రావులు ప్రమాదానికి బాధ్యులని వీరందరిపై కఠినమైన చర్యలు తీసుకోవాలని సిఫార్సు చేసింది.

మృతదేహాలపై బంగారం మాయం

విశాఖపట్నంలో సింహాచలం అప్పన్న దేవస్థానంలో చందనోత్సవం రోజు (ఏప్రిల్ 30న) గోడ కూలిన ఘటనలో ఏడుగురు భక్తులు చనిపోయిన సంగతి తెలిసిందే. అయితే ఈ ప్రమాదంలో ప్రాణాలు కోల్పోయినవారి మృతదేహాలపై బంగారం కనిపించడం లేదనే ఆరోపణలు వచ్చాయి. వారి ఒంటిపై ఉండాల్సిన బంగారం కనిపించకుండా పోయిందని ప్రచారం జరిగింది. ఈ క్రమంలో విశాఖపట్నం పోలీసులు స్పందించారు. సింహాచలం చందనోత్సవం లో గోడ కూలి మృతి చెందిన మృతదేహాల పై ఉన్న బంగారం పోయింది అంటూ సోషల్ మీడియాలో తప్పుడు ప్రచారం జరుగుతోందని.. చనిపోయిన వారి ఆభరణాలు తమ బంధువులు స్వయంగా అప్పగించినట్లు తెలిపారు. తప్పుడు కథనాలు, సోషల్ మీడియా లో దుష్ప్రచారం చేసిన వారిపై కఠిన చర్యలు తీసుకుంటామని హెచ్చరించారు. ఈ ప్రమాదంలో ఒకే కుటుంబానికి చెందిన పిళ్లా ఉమామహేశ్వరరావు, శైలజ, పైలా వెంకటరత్నం, గుజ్జరి మహాలక్ష్మి ప్రాణాలు కోల్పోయారు. మృతదేహాలను సిమెంట్ రాళ్ల కింద నుంచి వెలికి తీసిన తర్వాత సింహాచలం ఘటన జరిగిన చోటి నుంచి అంబులెన్సుల్లో విశాఖపట్నంలోని %ఖ+ౢ%కు తరలించారు. అనంతరం పోస్టుమార్టం నిర్వహించి అదే రోజు మధ్యాహ్నం 2:30 గంటల కల్లా బంధువులకు అప్పగించారు. అయితే సింహాచలం ప్రమాదంలో చనిపోయిన పిళ్లా ఉమామహేశ్వరరావు కుటుంబానికి చెందిన బంగారం మాయమైందని ప్రచారం జరిగింది. భారీగా బంగారం కనిపించడం లేదని ప్రచారం జరుగుతోంది. దీంతో పోలీసులు స్పందించారు.. బంగారం అంశంపై క్లారిటీ ఇచ్చారు.

ఇక రియల్ పరుగులేనా

విజయవాడ, మే 6, పెన్ పవర్: ఆంధ్రుల రాజధాని అమరావతి పునః ప్రారంభ పనులు షురూ అయ్యాయి. గత ఐదేళ్లుగా నిలిచిపోయిన పనులను తిరిగి పట్టాలెక్కించే పనిలో ఏపీ ప్రభుత్వం పడింది. ఇందులో భాగంగా అమరావతి పునః ప్రారంభోత్సవ కార్యక్రమాన్ని ఘనంగా నిర్వహించింది. ఇందుకు దేశ ప్రధాని నరేంద్ర మోదీని ముఖ్య అతిథిగా ఆహ్వానించింది. భారీ సభా వేదికపై నుంచి కీలకమైన ప్రాజెక్టులకు ప్రధాని మోదీ శంకుస్థాపన చేశారు. రాజధాని అమరావతి నిర్మాణ పనుల పునరుద్ధరణ సహా రాష్ట్ర పరిధిలో రూ.58,000 కోట్ల విలువైన ప్రాజెక్టులను ప్రధాని నరేంద్ర మోదీ మే 2వ తేదీన శంకుస్థాపన చేశారు. అంతేకాదు రాజధాని నిర్మాణానికి పూర్తి మద్దతు ఉంటుందని హామీనిచ్చారు. అమరావతి అంటే కేవలం ఒక నగరం మాత్రమే కాదని%ెా% ఒక శక్తి అంటూ వ్యాఖ్యానించారు. రాజధాని పనుల పునరుద్ధరణ పనుల నేపథ్యంలో రియల్ ఎస్టేట్ వర్గాల్లో మళ్లీ ఆశలు చిగురుస్తున్నాయి. గత ఐదేళ్లలో పూర్తిగా డీలాపడిపోయిన పరిస్థితి ఉండగా%ెా% ప్రస్తుతం పునర్ధరణ పనులు జరుగుతుండటంతో పెట్టుబడి పెట్టేందుకు చాలా మంది ఆసక్తి చూపే అవకాశం ఉందని రియల్ ఎస్టేట్ నిపుణులు విశ్లేషిస్తున్నారు. ప్రభుత్వం చర్యలు%ెా% డెవలపర్ల, ఇన్విస్టెర్లలో అత్మవిశ్వాసాన్ని పెంచే దిశగా ఉన్నాయని అభిప్రాయపడుతున్నారు. అమరావతి నిర్మాణం పునఃప్రారంభంలో భాగంగా అసెంబ్లీ, సచివాలయం, హైకోర్టు భవనాలు, జ్యుడీషియల్ రెసిడెన్షియల్ క్వార్టర్ల నిర్మాణంతో పాటు 5,200 కుటుంబాలకు ఇళ్ల భవనాలు సహా రూ.49,000 కోట్ల విలువైన 74 ప్రాజెక్టులకు ప్రధాని మోదీ శంకుస్థాపన చేశారు. అమరావతి నగరం కల సాకారమవుతుందని విశ్వాసం వ్యక్తం చేశారు. అమరావతి పనులు%ెా% ఆంధ్రప్రదేశ్ అభివృద్ధిని వేగవంతం చేస్తాయని చెప్పారుకీలకమైన ప్రాజెక్టులకు ప్రధాని మోదీ శంకుస్థాపన చేయడంతో ముఖ్యంగా అమరావతి ప్రాంతంలో రియల్ ఎస్టేట్ రంగం పునరుద్ధరణకు మంచి అవకాశాలు ఉన్నాయని క్రెడాయ్ ఆంధ్రప్రదేశ్ అధ్యక్షుడు బయన శ్రీనివాసరావు ఆశాభావం వ్యక్తం చేశారు. ఆరు నెలలుగా డెవలపర్లు, ఇన్వెస్టర్లలో సెంటిమెంట్లో సానుకూల మార్పును గమనించామని ఆయన చెప్పారు. ముఖ్యంగా అమరావతి పనులు పట్టాలెక్కడంతో పాటు ప్రభుత్వం తరపున క్రియాశీలక భాగస్వామ్యం ఉండటంతో రియల్ ఎస్టేట్ మార్కెట్ లో స్పష్టత, విశ్వాసం పుంజుకున్నాయని చెప్పారుఅమరావతిలో పెట్టుబడి పెట్టాలంటే అంతకుముందు ఇన్వెస్టర్లలో అనిశ్చితి నెలకొని ఉండేది. ఇన్వెస్టర్లకు తమ పెట్టుబడులు పెరుగుతాయన్న భరోసా ఉండాలి. గతంలో లేకుండేది. ఇప్పుడిప్పుడే స్పష్టత వస్తోంది. పెట్టుబడిదారుల కార్యకలాపాలు పెరగడంతో వచ్చే ఆరు నెలల్లో భూముల ధరలు 15-20 శాతం పెరుగుతాయని ఆశింవచ్చు" అని శ్రీనివాసరావు తెలిపారు. హైదరాబాద్ కు చెందిన కు చెందిన హను రెడ్డి రియల్టర్ జీవీ జగదీష్ ప్రకారం%ెా%. "ఈ ప్రాంతంలో సగటు భూమి రేట్లు చదరపు గజానికి రూ .25,000 రూ .30,000 మధ్య ఉన్నాయి. నిర్మాణ ప్రాపర్టీ ధరలు చదరపు అడుగుకు రూ .4,000 వరకు ఉన్నాయి. స్థలాన్ని బట్టి భూముల ధరలు మారుతుంటాయి. శివార్లలోని వ్యవసాయ ప్లాట్ల ధర ఎకరానికి రూ.2-3 కోట్లుగా ఉంది. కీలకమైన గ్రోత్ కారిడార్ అయిన అమరావతి-గుంటూరు బెల్ట్ లో ప్రధాన భూమి ధర ఎకరాకు రూ.5-10 కోట్ల వరకు ఉంది" అని వివరించారు. "ఈ ప్రాంతంలో రియల్ ఎస్టేట్ పెట్టుబడుల భవిష్యత్తు ప్రభుత్వ నిర్ణయాలపైనే ఆధారపడి ఉంటుంది. అమరావతి కోసం ప్రభుత్వ సిద్ధం చేసిన రోడ్ మ్యాప్ ను స్థిరంగా అమలు చేస్తే పెట్టుబడి దారుల్లో ఆత్మవిశ్వాసం పెరుగుతుంది" అని అభిప్రాయపడ్డారు. 2014 లో రాష్ట్ర విభజన తరువాత ఆంధ్రప్రదేశ్ నూతన రాజధానిగా అమరావతిని నిర్ణయించబడింది. యూకేకు చెందిన ప్రఖ్యాత సంస్థ ఫోస్టర్ అండ్ పార్టనర్స్ మాస్టర్ ప్లాన్ రూపొందించింది. విజయవాడ-గుంటూరు మధ్య 217.23 చదరపు కిలోమీటర్ల విస్తీర్ణంలో సమగ్ర అభివృద్ధిని ప్రతిపాదించింది.

25 లక్షలకు బేరం కుదుర్చుకొని 2 లక్షలే ఇచ్చారు
కత్తి పోటుకు ఓ రేటు...

వీరయ్య చౌదరి హత్య కేసులో ట్విస్టులు

ఒంగోలు, మే 6, పెన్ పవర్: ప్రకాశం జిల్లా తెలుగుదేశంపార్టీ నేత వీరయ్య చౌదరి హత్య కేసులో అనేక ట్విస్ట్ లు వెలుగు చూస్తున్నాయి. గత నెల 22వ తేదీన వీరయ్య చౌదరి హత్య జరిగినప్పటికీ ఇప్పటి వరకూ నిందితుల అరెస్ట్ అనేది అధికారికంగా జరగకపోవడంపై టీడీపీ నేతలు ఒకింత ఆగ్రహం వ్యక్తం చేస్తున్నారు. ముఖ్యమంత్రి, హోంమంత్రి వచ్చి ఆదేశాలు ఇచ్చినా ఈ నిర్లక్ష్యమేంటని ప్రశ్నిస్తున్నారు. అయితే నిందితులు చాలా తెలివిగా వ్యవహరించి ఏ మాత్రం ఆధారాలు లభించకుండా తప్పించుకు వెళ్లారని పోలీసు వర్గాలు చెబుతున్నాయి. కొందరు నిందితులు ఈ కేసులో వారంతట వారే పోలీసుల ఎదుట లొంగిపోయారని చెబుతున్నప్పటికీ ఇంకా అధికారికంగా పోలీసులు ప్రకటించలేదు. ఈ నెల 8వ తేదీన వీరయ్య చౌదరి పెద్ద కర్మ జరుగుతుందని, ఈ లోగానైనా అరెస్ట్ చేస్తారా? లేదా? అని సోషల్ మీడియాలో ప్రకాశం జిల్లా టీడీపీ నేతలు ప్రశ్నిస్తున్నారు. మరొకవైపు హత్యకు సూత్ర ధారి ఎవరనేది తెలిసినా అతనని కూడా ఇంత వరకూ పట్టుకోక పోవడంపై విమర్శలు వినిపిస్తున్నాయి. దర్యాప్తు కొలిక్కి వస్తుందని పోలీసులు చెబుతున్నా ఆధారాలు లేకండా హడావిడిగా కేసును ముగించామని చెబితే అది రేపు న్యాయస్థానాల్లో నిలబడదని పోలీసు అధికారులు చెబుతున్నారు. అందుకోసమే వీరయ్య చౌదరి హత్య కేసులో నిందితులకు కఠిన శిక్షలు పడేలా తాము విచారించి, అందుకు అవసరమైన ఆధారాలను సేకరిస్తున్నామని చెబుతున్నారు. మరొక వైపు వీరయ్య చౌదరి లో నిందితుల కోసం గాలిస్తున్న పోలీసు బృందాలను కూడా ఎప్పటికప్పుడు మారుస్తూ విషయాలు బయటకు పొక్కకుండా పోలీసు ఉన్నతాధికారుల చర్యలు తీసుకుంటున్నారు. లేకుంటే నిందితులు జాగ్రత్త పడతారని భావిస్తున్నారు. తాజాగా అందుతున్న సమాచారం మేరకు ఈ కేసులో కీలక సూత్రధారి వినోద్ కు సురేష్ ఇరవై ఐదు లక్షల రూపాయలు చెల్లించడాని, అయితే సుపారీ గ్యాంగ్ కు మాత్రం వినోద్ ఇప్పటి వరకూ రెండు లక్షలు మాత్రమే చెల్లించారని పోలీసు అధికారి ఒకరు తెలిపారు. మరో కీలకమైన నిందితుడు పరారీలో ఉన్నాడని, అతను దొరికితే కాని ఆధారాలతో పాటు వాంగ్మూలం కూడా లభించదనిచెబుతున్నారు. పోటు పోటుకు ఇంత మొత్తం చెల్లిస్తామని చెప్పడంతోనే వీరయ్య చౌదరిని దారుణంగా హత్య చేశారని తర్వాత సుపారీ గ్యాంగ్ కు రెండులక్షలతోనే సరిపెట్టారన్న వార్తలు వస్తున్నాయి. మరి పోలీసు అధికారులు అజ్ఞాతంలోకి వెళ్లిన నిందితులను బయటకు తీసుకు వచ్చి విచారణ చేస్తే తప్ప అసలు వాస్తవాలు బయటకు రావని అంటున్నారు.

మూడేళ్ల ముందు టిక్కెట్లా...

అనంతపురం, మే 6, పెన్ పవర్: వైసీపీ అధినేత వైఎస్ జగన్ కీలక నిర్ణయం తీసుకున్నారు. అభ్యర్థుల ఎంపికలో ప్రయోగాలకు వెళ్లకూడదని నిర్ణయించుకున్నారు. శింగనమల నియోజకవర్గంలో వైసీపీ ఎప్పుడూ స్ట్రాంగ్ గా ఉంటుంది. అయితే గత ఎన్నికల్లో జగన్ అతి విశ్వాసంతో చేసిన ప్రయోగం వికటించింది. అది టీడీపీకి వరంగా మారింది. 2019 ఎన్నికల్లో శింగనమల నియోజకవర్గం నుంచి జొన్నలగడ్డ పద్మావతి ఎన్నికయ్యారు. అయితే ఆమెకు 2024 టిక్కెట్ ఇవ్వడానికి నిరాకరించారు. శింగనమల నియోజకవర్గంలో వైసీపీ నేతల్లో తలెత్తిన విభేదాల కారణంగా జొన్నలగడ్డ పద్మావతిని పక్కన పెట్టాల్సి వచ్చింది. అదే సమయంలో 2024 ఎన్నికల్లో ఆమెను కాదని శింగనమల నియోజకవర్గం టిక్కెట్ ను వీరాంజనేయులుకు ఇచ్చారు. ఆయన టిప్పర్ డ్రైవర్ గా ఉన్నప్పటికీ జగన్ తన బొమ్మతో నైనా వీరాంజనేయులు గెలుస్తారన్న నమ్మకంతో టిక్కెట్ ఇచ్చారు. వీరాంజనేయులు టిప్పర్ డ్రైవర్ అని, చంద్రబాబు ఏ టిప్పర్ డ్రైవర్ కైనా ఇచ్చాడా? అంటూ రాష్ట్రమంతటా ఎన్నికల ప్రచారంలో జగన్ పెద్దయెత్తున ప్రచారం చేశారు. తాను పేదల పక్షపాతినని, పార్టీ కోసం కష్టపడిన వారికి టిక్కెట్లు ఇస్తామని, అదే సమయంలో అన్ని సామాజికవర్గాలకు సమాన ప్రాధాన్యత ఇవ్వడమే కాకుండా డబ్బును చూడనని, కేవలం చట్ట సభలకు తీసుకెళ్లి వారి గొంతును వినిపించడమే లక్ష్యమని బిల్డప్ ఇచ్చారు. అయితే వీరాంజనేయులు గత ఎన్నికల్లో ఓటమి పాలయ్యారు. టీడీపీ అభ్యర్థి బండారు శ్రావణిపై వైసీపీ అభ్యర్థి ఎం. వీరాంజనేయులు దాదాపు ఆరువేల పై చిలుకు ఓట్ల తేడాతో ఓటమి పాలయ్యారు. ఇప్పుడు వీరాంజనేయులు పార్టీ ని నియోజకవర్గంలో బలోపేతం చేయలేకపోతున్నారు. మరో పథకం జూన్ 12 గ్రాండ్ లాంచ్ శైలజానాథ్ కే టిక్కెట్... అయితే వీరాంజనేయులు స్థానంలో తిరిగి జొన్నలగడ్డ పద్మావతిని తీసుకువస్తారని భావించినా ఇప్పుడు కాంగ్రెస్ నుంచి సాకే శైలజానాథ్ పార్టీలో చేరడంతో ఆయనకు శింగనమల నియోజకవర్గం బాధ్యతలను అప్పగించారు. సాకే శైలజనాథ్ కు మంచి పేరు ఉంది. గత కాంగ్రెస్ ప్రభుత్వ హయాంలో మంత్రిగా పనిచేశారు. ఆయనకంటూ సొంత వర్గం అంటూ ఉంది. అందుకే జొన్నలగడ్డను, వీరాంజనేయులును పక్కనపెట్టి వచ్చే ఎన్నికల్లో సాకే శైలజానాథ్ కు టిక్కెట్ హామీ జగన్ ఇచ్చేశారంటున్నారు. ఆయనైతే గెలుపు సులువవుతుందన్న నమ్మకంతో జగన్ శైలజానాథ్ కు పార్టీలో కూడా కీలక బాధ్యతలను అప్పగించే యోచనలో ఉన్నారంటున్నారు. ఇక అనేక నియోజకవర్గాల్లో ప్రయోగాలకు దూరంగా ఉండాలని జగన్ డిసైడ్ అయినట్లు తెలిసింది. పాత నేతలతో పాటు నియోజకవర్గాల్లో క్యాడర్ తో టచ్ లో ఉన్న నేతలకు అక్కడే టిక్కెట్లు ఇవ్వాలన్న యోచనలో ఉన్నారని పార్టీ వర్గాల ద్వారా తెలిసింది. తన బొమ్మ పనిచేయదని భావించిన జగన్ నియోజకవర్గాల వారీగా ముందు నుంచే అభ్యర్థులను ఎంపిక చేసుకునేందుకు సిద్ధమవుతున్నారని తెలిసింది. ఎన్నికలకు మూడేళ్లకు ముందుగానే ప్రకటిస్తే జనంలోకి వెళ్లి పార్టీని మరింత బలోపేతం చేయగలరన్న విశ్వాసంతో జగన్ ఉన్నారు. శింగనమల వంటి నియోజకవర్గాలు మాత్రమే కాకుండా గత ఎన్నికల్లో నియోజకవర్గాలు మారచిన వారిని కూడా వారి పాత స్థానాలకు పంపేయోచనలో జగన్ ఉన్నారని తెలిసింది.

హెట్ మేయర్‌పై వేటు.. ఇంగ్లాండ్, ఐర్లాండ్ సిరీస్‌లకు వెస్టిండీస్ జట్టు ప్రకటన

హైదరాబాద్ పెన్ పవర్: మే 21 నుంచి ఐర్లాండ్, ఇంగ్లాండ్‌తో జరిగే వన్డే సిరీస్‌లకు వెస్టిండీస్ క్రికెట్ బోర్డు మంగళవారం (మే 6) తమ జట్టును ప్రకటించింది. దక్షిణాఫ్రికాలో జరగబోయే 2027 వన్డే ప్రపంచ కప్‌ను దృష్టిలో ఉంచుకుని విండీస్ క్రికెట్ బోర్డు ఇప్పటి నుంచే మంచి జట్టును సిద్ధం చేసే పనిలో ఉంది. ఈ స్క్వాడ్ లో భాగంగా ఎక్కువగా కుర్రాలకే అవకాశం కల్పించింది. షాయ్ హోప్ కెప్టెన్‌గా కొనసాగుతాడు. 18 ఏళ్ల జ్యువెల్ ఆండ్రూ తిరిగి విండీస్ జట్టులో స్థాన సంపాదించాడు. వన్డే అరంగేట్రంలోనే సెంచరీ చేసిన అమీర్ జాంగూ కూడా జట్టులోకి వచ్చాడు. ఈ స్క్వాడ్ లో ఆశ్చర్యకరంగా విండీస్ స్టార్ బ్యాటర్ షిమ్రాన్ హెట్మెర్ పేరు లేదు. హెట్మెర్ ఇటీవలే పేలవ ఫామ్ లో ఉండడమే దీనికి కారణం. గత కొంతకాలంగా ఈ పవర్ హిట్టర్ ఫామ్ దిగజారుతూ వస్తుంది. ప్రస్తుతం జరుగుతున్న ఐపీఎల్ సీజన్ లోనూ ఘోరంగా విఫలమవుతున్నాడు. బ్రాండన్ కింగ్, ఎవిన్ లూయిస్ ఓపెనర్లుగా రావడం ఖాయంగా మారింది. కీసీ కార్టీ మూడో స్థానంలో ఆడే అవకాశం ఉంది. హోప్, రోస్టన్ చేజ్, జస్టిన్ గ్రీవ్స్, షెర్ఫేన్ రూథర్‌ఫోర్డ్, రొమారియో షెపర్డ్ మిడిల్, లోయర్ ఆర్డర్ లో బ్యాటింగ్ భారాన్ని మోయనున్నారు. అల్జారి జోసెఫ్ పేస్ అటాక్‌కు నాయకత్వం వహిస్తారు. షమర్ జోసెఫ్, మాథ్యూ ఫోర్డ్ ఫాస్ట్ బౌలర్లుగా ఎంపికయ్యారు. గుడాకేష్ మోటీ విండీస్ స్క్వాడ్ లో ఏకైక ఫ్రంట్‌లైన్ స్పిన్నర్.

ఐర్లాండ్ పర్యటన మే 21న ప్రారంభమవుతుంది. మే 23, 25 తేదీల్లో వరుసగా రెండు, మూడు వన్డేలు జరగనున్నాయి. మే 29 నుండి జూన్ 2 వరకు ఇంగ్లాండ్‌లో మూడు మ్యాచ్‌లు జరుగుతాయి. వన్డేలు ముగిసిన తర్వాత ఇంగ్లాండ్ తో వెస్టిండీస్ వెస్టిండీస్ ఐదు టీ20 మ్యాచ్ లు ఆడనుంది. ప్రస్తుతం ఐపీఎల్ ఆడుతున్న రూథర్‌ఫోర్డ్, షెపర్డ్ త్వరలోనే విండీస్ జట్టులో చేరనున్నారు. కెప్టెన్ హోప్, జోసెఫ్ పాకిస్థాన్ సూపర్ లీగ్ ఆడుతున్నారు. ఈ లీగ్ మే 18 నాటికి పూర్తవుతుంది.

వెస్టిండీస్ వన్డే జట్టు:
షాయ్ హోప్ (కెప్టెన్), జ్యువెల్ ఆండ్రూ, కీసీ కార్టీ, రోస్టన్ చేజ్, మాథ్యూ ఫోర్డ్, జస్టిన్ గ్రీవ్స్, అమీర్ జాంగూ, అల్జారి జోసెఫ్, షమర్ జోసెఫ్, బ్రాండన్ కింగ్, ఎవిన్ లూయిస్, గుడకేష్ మోటీ, షెర్ఫేన్ రూథర్‌ఫోర్డ్, జేడెన్ సీల్స్, రొమారియో షెపర్డ్

ఐపీఎల్ 2025: వదులుకున్నోళ్లు.. అదరగొడుతున్నారు

హైదరాబాద్ పెన్ పవర్: ఐపీఎల్ కొత్త సీజన్ ఆరంభం అవుతుంటే.. వేలం కంటే ముందు ఆటగాళ్లను అట్టిపెట్టుకునే ప్రక్రియ జరుగుతుంది. అందులో కొందరు ఆటగాళ్లను ఎంచుకుని మిగతా వాళ్లను వదిలేస్తుంటారు. కొందరు ఆటగాళ్లు తమకు తాముగా వేలంలోకి వెళ్తుంటారు. అలా ఈ సీజన్‌లో వేరే జట్లకు వెళ్లిన ఆటగాళ్లు దాదాపు అందరూ అదరగొడుతున్నారు.

బట్లర్‌ని వదులుకుని...

తమ ఆటగాళ్లను వదులుకున్నందుకు ఇప్పుడు అత్యంత విచారం వ్యక్తం చేయాల్సిన స్థితిలో ఉన్న జట్టు ఏదంటే రాజస్థాన్ రాయల్స్ అనే చెప్పాలి. రిటెన్షన్ సమయంలో సరైన నిర్ణయాలు తీసుకోక ఎక్కువ నష్టపోయింది ఆ జట్టే అని చెప్పాలి. ఎన్నో ఏళ్ల పాటు రాజస్థాన్ రాయల్స్‌లో అంతర్భాగంగా ఉంటూ ప్రతి సీజన్లో నిలకడగా రాణించిన ఆటగాడు జోస్ బట్లర్ . తన ఓపెనింగ్ భాగస్వాములుగా ఎవరున్నా సరే.. ఒక ఎండ్‌లో బట్లర్ అదరగొట్టేవాడు. అవసరానికి తగ్గట్లు కొన్నిసార్లు అతను మూడో స్థానంలో కూడా ఆడి రాణించాడు. గత సీజన్లో కూడా రాజస్థాన్ తరఫున 11 మ్యాచ్‌లు ఆడి రెండు శతకాలు సహా 359 పరుగులు సాధించాడు. అయినా అతణ్ని వదిలేసిందా జట్టు. ఈ సీజన్లో గుజరాత్ టైటాన్స్ సొంతమైన బట్లర్.. అద్భుత బ్యాటింగ్‌తో అదరగొడుతున్నాడు. గత సీజన్లను మించిన నిలకడతో 10 మ్యాచ్‌ల్లో 78.33 సగటుతో 470 పరుగులు చేశాడు. ఓపెనింగ్‌లో శుభ్‌మన్ గిల్, సుదర్శన్ బలమైన పునాది వేస్తుంటే.. తర్వాత బట్లర్ అందుకుంటున్నాడు. ఈ సీజన్లో గుజరాత్ నిలకడగా టాప్-3లో కొనసాగుతోందంటే అందులో బట్లర్ పాత్ర కీలకం. రాజస్థాన్ తరఫున పెద్దగా ఆకట్టుకోలేకపోయిన దేవ్‌దత్ పడిక్కల్ సైతం బెంగళూరు తరఫున నిలకడగా రాణిస్తున్నాడు. అతను భారీ స్కోర్లు చేయకపోయినా కొన్ని విలువైన ఇన్నింగ్స్‌లతో జట్టు విజయంలో కీలక పాత్ర పోషించాడు. పడిక్కల్ 10 మ్యాచ్‌ల్లో 247 పరుగులు సాధించాడు.

ఇటు బౌల్ట్.. అటు చాహల్

ఇక గత సీజన్ వరకు రాజస్థాన్‌తో ఉండి మళ్లీ తన పాత జట్టు ముంబయికి వచ్చేసిన పేస్ బౌలర్ ట్రెంట్ బౌల్ట్ సైతం గొప్పగా బౌలింగ్ చేస్తున్నాడు. ఈ సీజన్లో అతను 11 మ్యాచ్‌ల్లో 21 సగటుతో 16 వికెట్లు పడగొట్టి టాప్ బౌలర్ల లిస్టులో కొనసాగుతున్నాడు. ముంబయి మళ్లీ బౌలింగ్‌లో బలం పుంజుకోవడానికి బౌల్టే ప్రధాన కారణం. రాజస్థాన్ తరఫున కూడా అతను మెరుగైన ప్రదర్శనే చేశాడు కానీ.. ముంబయి జట్టులోకి వచ్చాక పతాక స్థాయిని అందుకున్నాడు. రాయల్స్ జట్టులో చాలా ఏళ్ల పాటు కీలక బౌలర్‌గా ఉన్న యుజ్వేంద్ర చాహల్ సైతం ఈ సీజన్లో ఆ జట్టుకు దూరమయ్యాడు. పంజాబ్ అతణ్ని ఎంచుకుంది. అతను వేలంలో రూ.18 కోట్ల రేటు పలికాడు. ఆరంభ మ్యాచ్‌ల్లో చాహల్ అంత గొప్పగా రాణించలేదు కానీ.. సీజన్ మధ్యలో పిచ్‌లు మారడంతో మళ్లీ తన స్పిన్ మాయాజాలం చూస్తున్నాం. కోల్‌కతాతో స్వల్ప స్కోర్ల మ్యాచ్‌లో 4 వికెట్లతో అదరగొట్టి జట్టును గెలిపించాడు. చెన్నైపై ఏకంగా హ్యాట్రిక్ సహా ఒకే ఓవర్లో నాలుగు వికెట్లు తీశాడు. ఆర్సీబీపైనా జట్టుకు విజయాన్నందించాడు.

అతడి రాకతో అద్భుతం

పంజాబ్ జట్టు కూడా మరో టీం నుంచి వచ్చిన ఆటగాడి వల్ల బాగా ప్రయోజనం పొందింది. అతనెవరో కాదు.. కెప్టెన్ శ్రేయస్ అయ్యర్ . గత సీజన్లో అతను కోల్‌కతాకు కప్పు అందించాడు. కానీ మేనేజ్మెంట్‌తో విభేదాలు వచ్చాయా.. లేక ఎక్కువ రేటు కోసం వేలంలోకి వచ్చాడా తెలియదు కానీ.. రూ.26.75 కోట్ల భారీ రేటుకు పంజాబ్ సొంతమైన శ్రేయస్.. ఆ రేటుకు పూర్తి న్యాయం చేస్తున్నాడు. శ్రేయస్ కెప్టెన్ కావడంతో పంజాబ్ ఆట ఒక్కసారిగా మారిపోయింది. గత 11 ఏళ్లలో సాధ్యం కాని విధంగా 14కు మించి పాయింట్లు సాధించి.. ప్లేఆఫ్స్ దిశగా దూసుకెళ్తోంది పంజాబ్. బ్యాటర్‌గా అదరగొడుతూ, కెప్టెన్‌గా జట్టును సమర్థంగా నడిపిస్తూ పంజాబ్ రాత మార్చేశాడు శ్రేయస్. ఈ సీజన్లో ఇప్పటికే అతను 400కు పైగా పరుగులు సాధించాడు. అందులో నాలుగు అర్ధశతకాలున్నాయి.

సాల్ట్.. అలవాటైన ఆటతో...

కోల్‌కతా మిస్ చేసుకున్న మరో ఆటగాడు ఫిల్ సాల్ట్ కేకేఆర్‌కు ఓపెనింగ్‌లో బలమైన ఆటగాడిగా ఉంటూ గత ఏడాది కప్పు గెలవడంలో కీలకంగా మారిన సాల్ట్.. ఈసారి బెంగళూరుకు మారాడు. అటు కోల్‌కతా ఓపెనింగ్‌లో బలహీనపడగా.. ఇటు ఆర్సీబీ ఆ విషయంలో బలపడింది. కోహ్లితో కలిసి జట్టుకు కొన్ని మ్యాచ్‌ల్లో చక్కటి ఆరంభాలిచ్చాడు సాల్ట్. కొంచెం ఆచితూచి ఆడే కోహ్లికి.. సాల్ట్ రూపంలో దూకుడైన భాగస్వామి దొరకడంతో ఆ జట్టుకు ఓపెనింగ్‌లో తిరుగులేకపోయింది. సాల్ట్ మరీ పెద్ద స్కోర్లు చేయకపోయినా దూకుడైన ఆటతో జట్టుకు ఉపయోగపడ్డాడు. 9 మ్యాచ్‌ల్లో 239 పరుగులు చేసిన సాల్ట్.. గాయంతో కొన్ని మ్యాచ్‌ల నుంచి ఆడట్లేదు.

కేఎల్.. కసిగా

లఖ్‌నవూ సూపర్ జెయింట్స్‌ను మూడు సీజన్ల పాటు కెప్టెన్‌గా నడిపించాడు కేఎల్ రాహుల్ . తొలి రెండు సీజన్లలో ఆ జట్టు ప్లేఆఫ్స్ కూడా చేరింది. కానీ గత సీజన్లో లీగ్ దశలో నిష్క్రమించింది. ఐతే బ్యాటర్‌గా కేఎల్ మూడు సీజన్లలోనూ సత్తా చాటాడు. గత సీజన్లో మాత్రం జట్టును ముందుకు తీసుకెళ్లలేకపోయాడు. ఐతే సన్‌రైజర్స్‌తో ఒక మ్యాచ్‌లో జట్టు తేలిపోయినందుకు బహిరంగంగా మైదానంలో అందరి ముందూ రాహుల్‌ను తిట్టాడు యజమాని సంజయ్ గోయెంకా. అది తీవ్ర వివాదాస్పదమైంది. కట్ చేస్తే ఈ సీజన్‌కు లఖ్‌నవూను వదిలేశాడు కేఎల్. దిల్లీ అతణ్ని ఎంచుకుంది. కెప్టెన్సీ ఇస్తామన్నా అతనే వద్దనుకున్నాడు. బ్యాటర్‌గా, వికెట్ కీపర్‌గా జట్టుకు పెద్ద బలంగా మారాడు. ఎంతో కసిగా ఆడుతూ 9 మ్యాచ్‌ల్లో అతను 371 పరుగులు సాధిచాడు. కొన్ని సీజన్ల నుంచి తడబడుతున్న దిల్లీ.. ఈ సీజన్ తొలి అర్ధభాగంలో దిల్లీ టాప్‌లో దూసుకెళ్లడానికి కేఎల్‌యే ప్రధాన కారణం. ఆ జట్టు ప్లేఆఫ్స్ చేరేలాగే కనిపిస్తోంది.

వీళ్లు కూడా...

గత సీజన్లలో లఖ్‌నవూకు ఆడి.. ఇప్పుడు మరో జట్టు తరఫున సత్తా చాటుతున్న మరో ఆటగాడు కృనాల్ పాండ్య అతను ఆర్సీబీకి ఈ సీజన్లో పెద్ద బలంగా మారాడు. కొన్ని మ్యాచ్‌ల్లో బంతితో సత్తా చాటిన అతను.. దిల్లీపై బ్యాటింగ్‌లోనూ చెలరేగి 73 పరుగుల అజేయ ఇన్నింగ్స్‌తో జట్టును గెలిపించాడు.

ఫిల్ సాల్ట్ రాకతో లాభపడ్డ ఆర్సీబీ.. విల్ జాక్స్ ను దూరం చేసుకుని కొంచెం నష్టపోయింది. అతను ముంబయి జట్టులో బ్యాటుతో బంతితో సత్తా చాటుతున్నాడు. 142 పరుగులు చేయడంతో పాటు 5 వికెట్లు తీశాడు. రెండు మ్యాచ్‌ల్లో ముంబయి విజయానికి తోడ్పడ్డాడు. సన్‌రైజర్స్ తరఫున పెద్దగా రాణించని మార్‌క్రమ్ ప్రస్తుతం లఖ్‌నవూ తరఫున ఆల్‌రౌండ్ ప్రదర్శన (346 పరుగులు, 6 వికెట్లు)తో అదరగొడుతున్నాడు. అబ్దుల్ సమద్ (160 పరుగులు) సైతం కొన్ని విలువైన ఇన్నింగ్స్ ఆడాడు. బెంగళూరు తరఫున భువనేశ్వర్ (12 వికెట్లు) కూడా నిలకడగా రాణిస్తున్నాడు. గతంలో సన్‌రైజర్స్‌కు ప్రాతినిధ్యం వహించి ఇప్పుడు పంజాబ్‌కు ఆడుతున్న యాన్సెన్ (11 వికెట్లు) సైతం స్థిరంగా సత్తా చాటుతున్నాడు.

ఎవరికీ తెలియని విషయాలను వెల్లడించిన బచ్చన్ పాప

ప్రగ్యా జైస్వాల్ తన అందమైన యుగంలో మెరుస్తోంది

పాతకాలపు చీరలో ఈషా రెబ్బా పాతకాలపు వైబ్

విజయ్ దేవరకొండ హీరోగా గౌతమ్ తిన్ననూరి దర్శకత్వంలో తెరకెక్కుతున్న కింగ్‌డమ్ సినిమాలో భాగ్యశ్రీ బోర్సే హీరోయిన్ గా నటిస్తున్న విషయం తెలిసిందే. తాను హీరోయిన్ అవాలని డిసైడైనప్పుడు పాటలు వింటూ సీన్స్ ను ఊహించుకునేదాన్నని ఎవరికీ తెలియని విషయాన్ని బయటపెట్టింది బచ్చన్ పాప. తాను ఆ పాటలు వినేటప్పుడే తనక్కూడా ఒక రోజు వస్తుందని, ఆ రోజు తనకంటూ సొంత పాటలుంటాయని, కేవలం బీజీఎం మాత్రమే కాకుండా పాటలకు కూడా తాను ప్రాణం పోస్తానని తనకు తెలుసని చెప్పిన తనకు తాను కలలు కనడం లేదని కూడా అప్పుడే తెలుసని, తానేంటో తనకు తెలుసని చెప్పిన భాగ్యశ్రీ హృదయం లోపల లాంటి సాంగ్ ఇచ్చినందుకు మ్యూజిక్ డైరెక్టర్ అనిరుధ్ కు థాంక్స్ తెలిపింది. విజయ్ దేవరకొండ, భాగ్యశ్రీ పై షూట్ చేసిన ఈ సాంగ్ రీసెంట్ గా రిలీజై అందరి నుంచి మంచి రెస్పాన్స్ అందుకుంది. మరీ ముఖ్యంగా సాంగ్ మధ్యలో ఇద్దరి మధ్య వచ్చే డైలాగ్స్ ఆడియన్స్ కు సినిమా కథ గురించి కీలక వివరాలను తెలిసేలా చేస్తూ సినిమాపై ఆసక్తిని పెంచుతుంది. ఈ సాంగ్ మొదట్లో విజయ్ దేవరకొండ పేరు సూరి అని, అతను, భాగ్యశ్రీ లవర్స్ గా నటిస్తున్నారని అర్థమవుతుంది. అయితే వీరిద్దరూ ఏదో పెద్ద మిషన్ కోసం కలిసి ఉన్నట్టు తెలుస్తోంది కానీ ఆ మిషన్ ఏంటనేది మాత్రం తెలియడం లేదు. ఈ సినిమాలో భాగ్యశ్రీ ఓ డాక్టర్ గా కనిపించగా, సూరి జనాలను చంపే బిజినెస్ లో ఉన్నట్టు తెలుస్తోంది. ఇద్దరూ ఒంటరిగా ఉన్నప్పుడు నిరంతరం దూరంగా ఉంటారు కానీ సాంగ్ అయిపోయే టైమ్ కు ఈ జంట ఒకరినొకరు ప్రేమించుకున్నట్టు అనిపిస్తుంది. అనిరుధ్ సంగీతం అందించిన ఈ పాటకు కృష్ణకాంత్ లిరిక్స్ అందించగా, అనిరుధ్, అనుమిత పాటను పాడారు. మే 30న రిలీజ్ కానున్న ఈ సినిమాను సితార ఎంటర్టైన్మెంట్స్ బ్యానర్ లో నాగ వంశీ నిర్మిస్తున్నాడు. ఈ సినిమాపై నిర్మాత నాగవంశీ, హీరో విజయ్ దేవరకొండ ఎంతో కాన్ఫిడెంట్ గా ఉన్నారు.

On behalf of Printed, Published and owned by GANTYADA APPA RAO, D.No:38-4-217/A, Maharani street, Marripalem, Visakhapatnam -530018, Andhrapradesh. Printed At SRI SAI GANGA PRINTERS AND PUBLISHERS D.No:38-4-217/A, Maharani street, Marripalem, Visakhapatnam -530018, Andhrapradesh.
Editor: G.APPARAO, Mobile : 9059465965, RNI : APTEL/2014/58046, e-mail:penpower9@gmail.com